

## YKS 2.OTURUM SAYISAL İLDEKİ İLÇE ORTALAMALARI LİSTESİ (Puan-2 sıralı)

KATILIMLAR

| İL             |                      | SINAV ADI   |             |      |       |               |      |      |       |      |      |          |      |      | İL     | GENEL |       |         |
|----------------|----------------------|---|-------------|------|-------|---------------|------|------|-------|------|------|----------|------|------|--------|-------|-------|---------|
| TEKİRDAĞ       |                      | SÜPERVİZÖR YKS 2. OTURUM - AYT 06 (SC00-SS.02AYT06) |             |      |       |               |      |      |       |      |      |          |      |      | 54     | 825   |       |         |
| Sıra           | İlçe                 | Kat.  | Matematik   |      |       | Fen Bilimleri |      |      |       |      |      |          |      |      | Toplam |       |       | SAY     |
|                |                      |   | Matematik-2 |      |       | Fizik         |      |      | Kimya |      |      | Biyoloji |      |      | Toplam |       |       | Puan    |
|                |                      |   | D           | Y    | N     | D             | Y    | N    | D     | Y    | N    | D        | Y    | N    | D      | Y     | N     | Puan    |
| Genel Ortalama |                      |   | 11,14       | 4,49 | 10,01 | 3,42          | 2,33 | 2,84 | 3,31  | 2,01 | 2,81 | 4,43     | 1,90 | 3,96 | 22,30  | 10,73 | 19,62 | 176,650 |
| İl Ortalaması  |                      |   | 11,63       | 4,87 | 10,41 | 3,59          | 2,44 | 2,98 | 3,72  | 2,57 | 3,08 | 4,93     | 2,19 | 4,38 | 23,87  | 12,07 | 20,85 | 181,420 |
| 1              | TEKİRDAĞ / ÇERKEZKÖY | 54  | 11,63       | 4,87 | 10,41 | 3,59          | 2,44 | 2,98 | 3,72  | 2,57 | 3,08 | 4,93     | 2,19 | 4,38 | 23,87  | 12,07 | 20,85 | 181,420 |

DERS BAŞARILARINA GÖRE KIYASLAMA

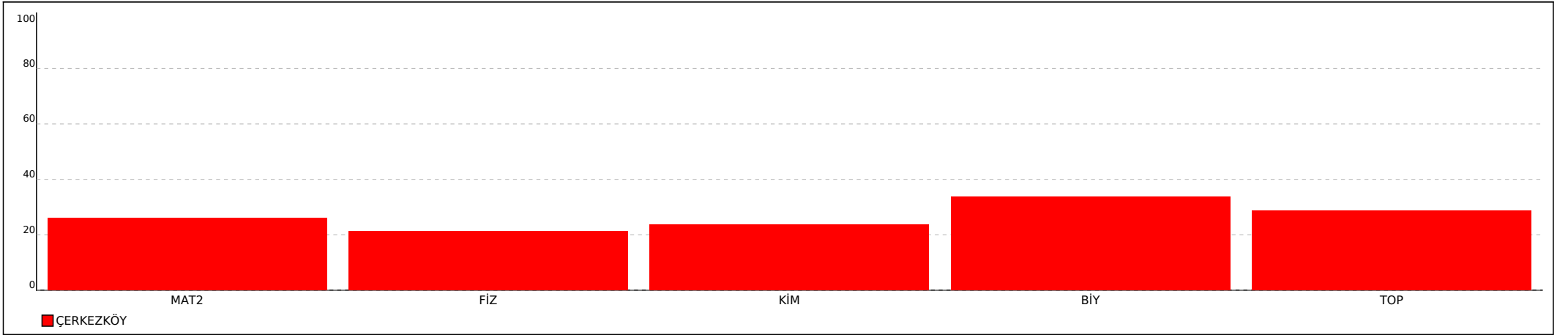

PUANA GÖRE KIYASLAMA

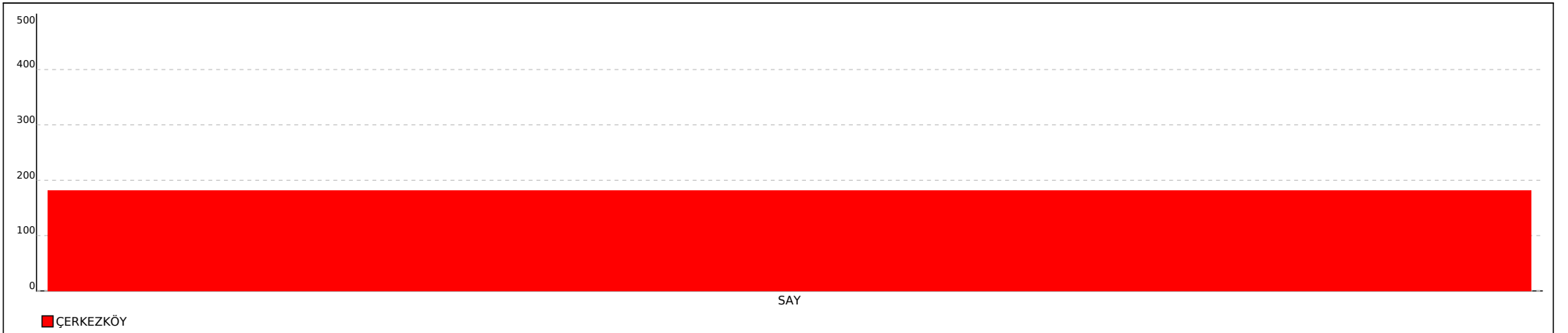

Not: Grafiklerin ilçe etiketlerinde ilk sütunda yer alan sıra numaraları kullanılmıştır.

## OKUL TEST BAZLI NET LİSTESİ (SÖZ sıralı)

| İL              |      | İLÇE              |       | OKUL                 |      |       |            |     |      |               |     |       |                           |     |      | SINAV ADI   |     |       |           |     |       |               |     |       |        |     |       | KATILIMLAR |      |        |         |      |       |         |      |       |         |    |     |
|-----------------|------|-------------------|-------|----------------------|------|-------|------------|-----|------|---------------|-----|-------|---------------------------|-----|------|---|-----|-------|-----------|-----|-------|---------------|-----|-------|--------|-----|-------|------------|------|--------|---------|------|-------|---------|------|-------|---------|----|-----|
|                 |      |                   |       |                      |      |       |            |     |      |               |     |       |                           |     |      |   |     |       |           |     |       |               |     |       |        |     |       | Okul       | İlçe | İl     | Genel   |      |       |         |      |       |         |    |     |
| TEKİRDAĞ        |      | ÇERKEZKÖY         |       | Halk Eğitimi Merkezi |      |       |            |     |      |               |     |       |                           |     |      | SÜPERVİZÖR YKS 2. OTURUM - AYT 06 (SC00-SS.02AYT06) |     |       |           |     |       |               |     |       |        |     |       | 54         | 54   | 54     | 825     |      |       |         |      |       |         |    |     |
| Sıra            | Ö.No | İsim              | Sınıf | TYT Türkçe           |      |       | TYT Sosyal |     |      | TYT Matematik |     |       | TYT Fen Edebiyat-Sosyal-1 |     |      | TYT Sosyal-2  |     |       | Matematik |     |       | Fen Bilimleri |     |       | Toplam |     |       | SÖZ        |      |        | SAY     |      |       | EA      |      |       |         |    |     |
|                 |      |                   |       | D                    | Y    | N     | D          | Y   | N    | D             | Y   | N     | D                         | Y   | N    | D   | Y   | N     | D         | Y   | N     | D             | Y   | N     | D      | Y   | N     | Puan       | Okul | Genel  | Puan    | Okul | Genel | Puan    | Okul | Genel |         |    |     |
| Genel Ortalama  |      |                   |       | 22,0                 | 13,1 | 18,71 | 9,1        | 6,1 | 7,64 | 11,1          | 4,4 | 10,03 | 5,9                       | 3,9 | 5,04 | 6,8   | 5,0 | 5,57  | 2,8       | 2,7 | 2,10  | 11,1          | 4,5 | 10,01 | 11,2   | 6,2 | 9,61  | 79,9       | 45,9 | 68,71  | 80,160  |      |       | 176,650 |      |       | 175,290 |    |     |
| Okul Ortalaması |      |                   |       | 26,0                 | 11,0 | 23,16 | 11,0       | 6,0 | 9,27 | 13,0          | 3,0 | 11,96 | 8,0                       | 4,0 | 7,16 | 6,1   | 5,2 | 4,77  | 4,2       | 3,5 | 3,28  | 11,6          | 4,9 | 10,41 | 12,2   | 7,2 | 10,44 | 92,1       | 44,8 | 80,45  | 86,600  |      |       | 181,420 |      |       | 190,070 |    |     |
| 1               | 0    | DİLAN             | -M    | 26                   | 11   | 23,16 | 11         | 6   | 9,27 | 13            | 3   | 11,96 | 8                         | 4   | 7,16 | 27  | 7   | 25,25 | 19        | 5   | 17,75 | 1             | 0   | 1,00  |        |     |       | 105        | 36   | 95,55  | 299,408 | 1    | 12    | 147,546 | 38   | 488   | 277,879 | 1  | 42  |
| 2               | 0    | MERVE CELİK       | -M    | 26                   | 11   | 23,16 | 11         | 6   | 9,27 | 13            | 3   | 11,96 | 8                         | 4   | 7,16 | 26  | 8   | 24,00 | 20        | 16  | 16,00 |               |     |       |        |     |       | 104        | 48   | 91,55  | 286,353 | 2    | 14    |         |      |       | 269,346 | 2  | 53  |
| 3               | 0    | FURKAN ATAYAN     | -M    | 26                   | 11   | 23,16 | 11         | 6   | 9,27 | 13            | 3   | 11,96 | 8                         | 4   | 7,16 | 23  | 8   | 21,00 | 21        | 16  | 17,00 |               |     |       |        |     |       | 102        | 48   | 89,55  | 282,373 | 3    | 17    |         |      |       | 253,956 | 5  | 77  |
| 4               | 0    | EDEN DZEKO        |       | 26                   | 11   | 23,16 | 11         | 6   | 9,27 | 13            | 3   | 11,96 | 8                         | 4   | 7,16 | 19  | 15  | 15,25 | 16        | 12  | 13,00 |               |     |       |        |     |       | 93         | 51   | 79,80  | 243,623 | 4    | 36    |         |      |       | 224,459 | 7  | 170 |
| 5               | 0    | EBRAR GVNÇ        |       | 26                   | 11   | 23,16 | 11         | 6   | 9,27 | 13            | 3   | 11,96 | 8                         | 4   | 7,16 | 19  | 17  | 14,75 | 15        | 10  | 12,50 | 0             | 1   | -0,25 |        |     |       | 92         | 52   | 78,55  | 239,453 | 5    | 44    |         |      |       | 221,364 | 9  | 182 |
| 6               | 0    | OSMAN BALLI       | -M    | 26                   | 11   | 23,16 | 11         | 6   | 9,27 | 13            | 3   | 11,96 | 8                         | 4   | 7,16 | 13  | 3   | 12,25 | 14        | 2   | 13,50 |               |     |       |        |     |       | 85         | 29   | 77,30  | 237,013 | 6    | 46    |         |      |       | 209,069 | 12 | 245 |
| 7               | 0    | J                 | -M    | 26                   | 11   | 23,16 | 11         | 6   | 9,27 | 13            | 3   | 11,96 | 8                         | 4   | 7,16 | 17  | 15  | 13,25 | 15        | 14  | 11,50 | 0             | 1   | -0,25 |        |     |       | 90         | 54   | 76,05  | 229,573 | 7    | 59    |         |      |       | 213,669 | 10 | 216 |
| 8               | 0    | SEMANUR ALKAN     |       | 26                   | 11   | 23,16 | 11         | 6   | 9,27 | 13            | 3   | 11,96 | 8                         | 4   | 7,16 | 15  | 14  | 11,50 | 15        | 14  | 11,50 |               |     |       |        |     |       | 88         | 52   | 74,55  | 224,183 | 8    | 67    |         |      |       | 205,221 | 15 | 259 |
| 9               | 0    | ŞULENUR ÖZDEMİR   | -M    | 26                   | 11   | 23,16 | 11         | 6   | 9,27 | 13            | 3   | 11,96 | 8                         | 4   | 7,16 | 20  | 20  | 15,00 | 11        | 8   | 9,00  |               |     |       |        |     |       | 89         | 52   | 75,55  | 221,813 | 9    | 73    |         |      |       | 223,176 | 8  | 175 |
| 10              | 0    | NUR SEVEN         | -M    | 26                   | 11   | 23,16 | 11         | 6   | 9,27 | 13            | 3   | 11,96 | 8                         | 4   | 7,16 | 18  | 22  | 12,50 | 14        | 26  | 7,50  |               |     |       |        |     |       | 90         | 72   | 71,55  | 206,223 | 10   | 97    |         |      |       | 210,351 | 11 | 236 |
| 11              | 0    | FERİDE GÖÇMEN     |       | 26                   | 11   | 23,16 | 11         | 6   | 9,27 | 13            | 3   | 11,96 | 8                         | 4   | 7,16 | 8   | 22  | 2,50  | 14        | 8   | 12,00 | 0             | 2   | -0,50 |        |     |       | 80         | 56   | 65,55  | 199,093 | 11   | 114   |         |      |       | 157,991 | 50 | 557 |
| 12              | 0    | TUANA A           | -M    | 26                   | 11   | 23,16 | 11         | 6   | 9,27 | 13            | 3   | 11,96 | 8                         | 4   | 7,16 | 12  | 13  | 8,75  | 11        | 11  | 8,25  | 1             | 3   | 0,25  |        |     |       | 82         | 51   | 68,80  | 198,618 | 12   | 116   |         |      |       | 191,644 | 24 | 334 |
| 13              | 0    | FADIME T          | 12    | 26                   | 11   | 23,16 | 11         | 6   | 9,27 | 13            | 3   | 11,96 | 8                         | 4   | 7,16 | 10  | 11  | 7,25  | 9         | 10  | 6,50  |               |     |       |        |     |       | 77         | 45   | 65,30  | 184,793 | 13   | 159   |         |      |       | 183,419 | 30 | 372 |
| 14              | 0    | OKCAN DERE        |       | 26                   | 11   | 23,16 | 11         | 6   | 9,27 | 13            | 3   | 11,96 | 8                         | 4   | 7,16 | 20  | 10  | 17,50 |           |     |       | 14            | 6   | 12,50 |        |     |       | 92         | 40   | 81,55  | 182,173 | 14   | 169   | 171,351 | 33   | 422   | 262,501 | 3  | 60  |
| 15              | 0    | GZB               |       | 26                   | 11   | 23,16 | 11         | 6   | 9,27 | 13            | 3   | 11,96 | 8                         | 4   | 7,16 | 7   | 11  | 4,25  | 11        | 13  | 7,75  |               |     |       |        |     |       | 76         | 51   | 62,80  | 182,128 | 15   | 170   |         |      |       | 168,029 | 42 | 468 |
| 16              | 0    | ASLI BÖLÜKBAŞI    | 12    | 26                   | 11   | 23,16 | 11         | 6   | 9,27 | 13            | 3   | 11,96 | 8                         | 4   | 7,16 | 20  | 11  | 17,25 |           |     |       | 12            | 6   | 10,50 |        |     |       | 90         | 41   | 79,30  | 181,403 | 16   | 174   | 167,211 | 34   | 428   | 256,979 | 4  | 71  |
| 17              | 0    | ENES AKGÜN        |       | 26                   | 11   | 23,16 | 11         | 6   | 9,27 | 13            | 3   | 11,96 | 8                         | 4   | 7,16 | 4   | 1   | 3,75  | 7         | 0   | 7,00  | 37            | 2   | 36,50 | 34     | 5   | 32,75 | 140        | 32   | 131,55 | 176,643 | 17   | 194   | 392,641 | 1    | 33    | 242,844 | 6  | 106 |
| 18              | 0    | CANIP ÖZCAN       | -M    | 26                   | 11   | 23,16 | 11         | 6   | 9,27 | 13            | 3   | 11,96 | 8                         | 4   | 7,16 | 15  | 21  | 9,75  | 5         | 12  | 2,00  |               |     |       |        |     |       | 78         | 57   | 63,30  | 168,823 | 18   | 210   |         |      |       | 196,244 | 21 | 306 |
| 19              | 0    | ZEYNEP NUR YILMAZ |       | 26                   | 11   | 23,16 | 11         | 6   | 9,27 | 13            | 3   | 11,96 | 8                         | 4   | 7,16 | 9   | 11  | 6,25  | 5         | 7   | 3,25  | 1             | 1   | 0,75  |        |     |       | 73         | 43   | 61,80  | 164,618 | 19   | 224   | 147,028 | 39   | 491   | 179,879 | 35 | 392 |
| 20              | 0    | VENÜS             | -M    | 26                   | 11   | 23,16 | 11         | 6   | 9,27 | 13            | 3   | 11,96 | 8                         | 4   | 7,16 | 13  | 26  | 6,50  |           |     |       | 7             | 17  | 2,75  | 0      | 1   | -0,25 | 78         | 68   | 60,55  | 148,293 | 20   | 273   | 149,858 | 36   | 482   | 185,401 | 29 | 358 |
| 21              | 0    | SULTAN ALTUNBAŞ   | 12    | 26                   | 11   | 23,16 | 11         | 6   | 9,27 | 13            | 3   | 11,96 | 8                         | 4   | 7,16 | 4   | 1   | 3,75  | 2         | 3   | 1,25  | 21            | 6   | 19,50 | 21     | 14  | 17,50 | 106        | 48   | 93,55  | 146,398 | 21   | 277   | 277,541 | 15   | 190   | 206,804 | 13 | 251 |
| 22              | 0    | SAMET KÜÇÜKOĞLU   | -M    | 26                   | 11   | 23,16 | 11         | 6   | 9,27 | 13            | 3   | 11,96 | 8                         | 4   | 7,16 | 8   | 14  | 4,50  |           |     |       | 12            | 5   | 10,75 | 8      | 18  | 3,50  | 86         | 61   | 70,30  | 142,133 | 22   | 289   | 186,068 | 30   | 385   | 192,101 | 23 | 330 |
| 23              | 0    | İKBAL SU AYDOĞAN  | 12    | 26                   | 11   | 23,16 | 11         | 6   | 9,27 | 13            | 3   | 11,96 | 8                         | 4   | 7,16 | 1   | 0   | 1,00  |           |     |       | 26            | 5   | 24,75 | 27     | 8   | 25,00 | 112        | 37   | 102,30 | 131,353 | 23   | 319   | 327,708 | 6    | 109   | 203,826 | 17 | 267 |
| 24              | 0    | TOFAN SEZGİN      | -MA   | 26                   | 11   | 23,16 | 11         | 6   | 9,27 | 13            | 3   | 11,96 | 8                         | 4   | 7,16 |   |     |       |           |     |       | 26            | 10  | 23,50 | 34     | 6   | 32,50 | 118        | 40   | 107,55 |         |      |       | 364,421 | 2    | 63    | 196,046 | 22 | 310 |
| 25              | 0    | MERT YÜCEL ÇAKIR  |       | 26                   | 11   | 23,16 | 11         | 6   | 9,27 | 13            | 3   | 11,96 | 8                         | 4   | 7,16 |   |     |       |           |     |       | 29            | 6   | 27,50 | 29     | 9   | 26,75 | 116        | 39   | 105,80 |         |      |       | 342,571 | 4    | 85    | 204,526 | 16 | 262 |
| 26              | 0    | AHMET AGA         | 12    | 26                   | 11   | 23,16 | 11         | 6   | 9,27 | 13            | 3   | 11,96 | 8                         | 4   | 7,16 |   |     |       |           |     |       | 25            | 5   | 23,75 | 30     | 7   | 28,25 | 113        | 36   | 103,55 |         |      |       | 342,668 | 3    | 84    | 196,576 | 20 | 303 |
| 27              | 0    | ÖZTÜRK HAN        | A     | 26                   | 11   | 23,16 | 11         | 6   | 9,27 | 13            | 3   | 11,96 | 8                         | 4   | 7,16 |   |     |       |           |     |       | 27            | 6   | 25,50 | 28     | 12  | 25,00 | 113        | 42   | 102,05 |         |      |       | 329,261 | 5    | 104   | 200,286 | 19 | 280 |
| 28              | 0    | EREN              | -MA   | 26                   | 11   | 23,16 | 11         | 6   | 9,27 | 13            | 3   | 11,96 | 8                         | 4   | 7,16 |   |     |       |           |     |       | 30            | 8   | 28,00 | 25     | 14  | 21,50 | 113        | 46   | 101,05 |         |      |       | 316,096 | 10   | 128   | 205,586 | 14 | 258 |
| 29              | 0    | DAMLANUR MACİT    | 12    | 26                   | 11   | 23,16 | 11         | 6   | 9,27 | 13            | 3   | 11,96 | 8                         | 4   | 7,16 |   |     |       |           |     |       | 28            | 5   | 26,75 | 24     | 8   | 22,00 | 110        | 37   | 100,30 |         |      |       | 316,128 | 9    | 127   | 202,936 | 18 | 271 |
| 30              | 0    | ZEHRA TAŞ         |       | 26                   | 11   | 23,16 | 11         | 6   | 9,27 | 13            | 3   | 11,96 | 8                         | 4   | 7,16 |   |     |       |           |     |       | 22            | 4   | 21,00 | 28     | 10  | 25,50 | 108        | 38   | 98,05  |         |      |       | 322,566 | 8    | 118   | 190,746 | 25 | 337 |

## OKUL TEST BAZLI NET LİSTESİ (SÖZ sıralı)

| İL              |      | İLÇE           |       | OKUL                 |      |       |            |     |      |               |     |       |                           |     |      | SINAV ADI   |     |      |           |     |       |               |     |       | KATILIMLAR |      |       |       |      |       |        |      |       |         |      |       |         |    |     |
|-----------------|------|----------------|-------|----------------------|------|-------|------------|-----|------|---------------|-----|-------|---------------------------|-----|------|---|-----|------|-----------|-----|-------|---------------|-----|-------|------------|------|-------|-------|------|-------|--------|------|-------|---------|------|-------|---------|----|-----|
|                 |      |                |       |                      |      |       |            |     |      |               |     |       |                           |     |      |   |     |      |           |     |       |               |     |       | Okul       | İlçe | İl    | Genel |      |       |        |      |       |         |      |       |         |    |     |
| TEKİRDAĞ        |      | ÇERKEZKÖY      |       | Halk Eğitimi Merkezi |      |       |            |     |      |               |     |       |                           |     |      | SÜPERVİZÖR YKS 2. OTURUM - AYT 06 (SC00-SS.02AYT06) |     |      |           |     |       |               |     |       | 54         | 54   | 54    | 825   |      |       |        |      |       |         |      |       |         |    |     |
| Sıra            | Ö.No | İsim           | Sınıf | TYT Türkçe           |      |       | TYT Sosyal |     |      | TYT Matematik |     |       | TYT Fen Edebiyat-Sosyal-1 |     |      | TYT Sosyal-2  |     |      | Matematik |     |       | Fen Bilimleri |     |       | Toplam     |      |       | SÖZ   |      |       | SAY    |      |       | EA      |      |       |         |    |     |
|                 |      |                |       | D                    | Y    | N     | D          | Y   | N    | D             | Y   | N     | D                         | Y   | N    | D   | Y   | N    | D         | Y   | N     | D             | Y   | N     | D          | Y    | N     | Puan  | Okul | Genel | Puan   | Okul | Genel | Puan    | Okul | Genel |         |    |     |
| Genel Ortalama  |      |                |       | 22,0                 | 13,1 | 18,71 | 9,1        | 6,1 | 7,64 | 11,1          | 4,4 | 10,03 | 5,9                       | 3,9 | 5,04 | 6,8   | 5,0 | 5,57 | 2,8       | 2,7 | 2,10  | 11,1          | 4,5 | 10,01 | 11,2       | 6,2  | 9,61  | 79,9  | 45,9 | 68,71 | 80,160 |      |       | 176,650 |      |       | 175,290 |    |     |
| Okul Ortalaması |      |                |       | 26,0                 | 11,0 | 23,16 | 11,0       | 6,0 | 9,27 | 13,0          | 3,0 | 11,96 | 8,0                       | 4,0 | 7,16 | 6,1   | 5,2 | 4,77 | 4,2       | 3,5 | 3,28  | 11,6          | 4,9 | 10,41 | 12,2       | 7,2  | 10,44 | 92,1  | 44,8 | 80,45 | 86,600 |      |       | 181,420 |      |       | 190,070 |    |     |
| 31              | 0    | DUHANUR HAYTA  |       | 26                   | 11   | 23,16 | 11         | 6   | 9,27 | 13            | 3   | 11,96 | 8                         | 4   | 7,16 |   |     |      |           |     |       | 22            | 5   | 20,75 | 28         | 9    | 25,75 | 108   | 38   | 98,05 |        |      |       | 323,358 | 7    | 115   | 190,216 | 26 | 339 |
| 32              | 0    | M FURKAN ÖNEN  | 12    | 26                   | 11   | 23,16 | 11         | 6   | 9,27 | 13            | 3   | 11,96 | 8                         | 4   | 7,16 |   |     |      |           |     |       | 19            | 6   | 17,50 | 27         | 11   | 24,25 | 104   | 41   | 93,30 |        |      |       | 308,771 | 11   | 145   | 183,326 | 31 | 374 |
| 33              | 0    | PELİN GÖÇMEN   | 12    | 26                   | 11   | 23,16 | 11         | 6   | 9,27 | 13            | 3   | 11,96 | 8                         | 4   | 7,16 |   |     |      |           |     |       | 21            | 4   | 20,00 | 23         | 12   | 20,00 | 102   | 40   | 91,55 |        |      |       | 291,676 | 12   | 172   | 188,626 | 27 | 345 |
| 34              | 0    | H P            |       | 26                   | 11   | 23,16 | 11         | 6   | 9,27 | 13            | 3   | 11,96 | 8                         | 4   | 7,16 |   |     |      |           |     |       | 17            | 3   | 16,25 | 21         | 8    | 19,00 | 96    | 35   | 86,80 |        |      |       | 278,673 | 14   | 188   | 180,676 | 34 | 388 |
| 35              | 0    | MİRZA SEZEN    |       | 26                   | 11   | 23,16 | 11         | 6   | 9,27 | 13            | 3   | 11,96 | 8                         | 4   | 7,16 |   |     |      |           |     |       | 16            | 14  | 12,50 | 25         | 14   | 21,50 | 99    | 52   | 85,55 |        |      |       | 284,011 | 13   | 180   | 172,726 | 38 | 439 |
| 36              | 0    | İREM BINİCİ    |       | 26                   | 11   | 23,16 | 11         | 6   | 9,27 | 13            | 3   | 11,96 | 8                         | 4   | 7,16 |   |     |      |           |     |       | 21            | 6   | 19,50 | 17         | 11   | 14,25 | 96    | 41   | 85,30 |        |      |       | 260,511 | 17   | 219   | 187,566 | 28 | 350 |
| 37              | 0    | HAYRUNİSA      |       | 26                   | 11   | 23,16 | 11         | 6   | 9,27 | 13            | 3   | 11,96 | 8                         | 4   | 7,16 |   |     |      |           |     |       | 14            | 7   | 12,25 | 23         | 13   | 19,75 | 95    | 44   | 83,55 |        |      |       | 274,323 | 16   | 193   | 172,196 | 39 | 442 |
| 38              | 0    | ŞERİFE Y       | 12    | 26                   | 11   | 23,16 | 11         | 6   | 9,27 | 13            | 3   | 11,96 | 8                         | 4   | 7,16 |   |     |      |           |     |       | 20            | 10  | 17,50 | 17         | 15   | 13,25 | 95    | 49   | 82,30 |        |      |       | 251,131 | 19   | 233   | 183,326 | 31 | 374 |
| 39              | 0    | TUNAHAN TEZEL  | 12    | 26                   | 11   | 23,16 | 11         | 6   | 9,27 | 13            | 3   | 11,96 | 8                         | 4   | 7,16 |   |     |      |           |     |       | 19            | 8   | 17,00 | 16         | 18   | 11,50 | 93    | 50   | 80,05 |        |      |       | 240,926 | 22   | 262   | 182,266 | 33 | 378 |
| 40              | 0    | SİNEM KINAY    |       | 26                   | 11   | 23,16 | 11         | 6   | 9,27 | 13            | 3   | 11,96 | 8                         | 4   | 7,16 |   |     |      |           |     |       | 14            | 9   | 11,75 | 15         | 4    | 14,00 | 87    | 37   | 77,30 |        |      |       | 243,158 | 20   | 255   | 171,136 | 41 | 450 |
| 41              | 0    | E Ç            |       | 26                   | 11   | 23,16 | 11         | 6   | 9,27 | 13            | 3   | 11,96 | 8                         | 4   | 7,16 |   |     |      |           |     |       | 17            | 6   | 15,50 | 13         | 11   | 10,25 | 88    | 41   | 77,30 |        |      |       | 231,271 | 24   | 287   | 179,086 | 36 | 400 |
| 42              | 0    | TUBA DUMAN     |       | 26                   | 11   | 23,16 | 11         | 6   | 9,27 | 13            | 3   | 11,96 | 8                         | 4   | 7,16 |   |     |      |           |     |       | 10            | 7   | 8,25  | 21         | 16   | 17,00 | 89    | 47   | 76,80 |        |      |       | 251,633 | 18   | 232   | 163,716 | 44 | 511 |
| 43              | 0    | İLKNUR DEMİRÖZ |       | 26                   | 11   | 23,16 | 11         | 6   | 9,27 | 13            | 3   | 11,96 | 8                         | 4   | 7,16 |   |     |      |           |     |       | 13            | 12  | 10,00 | 16         | 7    | 14,25 | 87    | 43   | 75,80 |        |      |       | 240,846 | 23   | 264   | 167,426 | 43 | 478 |
| 44              | 0    | BEL İZ         | -M    | 26                   | 11   | 23,16 | 11         | 6   | 9,27 | 13            | 3   | 11,96 | 8                         | 4   | 7,16 |   |     |      |           |     |       | 13            | 4   | 12,00 | 14         | 13   | 10,75 | 85    | 41   | 74,30 |        |      |       | 226,646 | 26   | 297   | 171,666 | 40 | 446 |
| 45              | 0    | EBRU ALİCAN    | 12    | 26                   | 11   | 23,16 | 11         | 6   | 9,27 | 13            | 3   | 11,96 | 8                         | 4   | 7,16 |   |     |      |           |     |       | 9             | 10  | 6,50  | 18         | 9    | 15,75 | 85    | 43   | 73,80 |        |      |       | 241,461 | 21   | 259   | 160,006 | 47 | 543 |
| 46              | 0    | YAKUP KARAKAYA | -M    | 26                   | 11   | 23,16 | 11         | 6   | 9,27 | 13            | 3   | 11,96 | 8                         | 4   | 7,16 |   |     |      |           |     |       | 15            | 8   | 13,00 | 14         | 23   | 8,25  | 87    | 55   | 72,80 |        |      |       | 215,616 | 28   | 323   | 173,786 | 37 | 432 |
| 47              | 0    | DEFNE          |       | 26                   | 11   | 23,16 | 11         | 6   | 9,27 | 13            | 3   | 11,96 | 8                         | 4   | 7,16 |   |     |      |           |     |       | 10            | 9   | 7,75  | 15         | 13   | 11,75 | 83    | 46   | 71,05 |        |      |       | 223,088 | 27   | 305   | 162,656 | 45 | 519 |
| 48              | 0    | BRK            | 11E   | 26                   | 11   | 23,16 | 11         | 6   | 9,27 | 13            | 3   | 11,96 | 8                         | 4   | 7,16 |   |     |      |           |     |       | 6             | 3   | 5,25  | 16         | 8    | 14,00 | 80    | 35   | 70,80 |        |      |       | 229,703 | 25   | 293   | 157,356 | 51 | 562 |
| 49              | 0    | BEYZA G        |       | 26                   | 11   | 23,16 | 11         | 6   | 9,27 | 13            | 3   | 11,96 | 8                         | 4   | 7,16 |   |     |      |           |     |       | 7             | 5   | 5,75  | 12         | 14   | 8,50  | 77    | 43   | 65,80 |        |      |       | 201,918 | 29   | 348   | 158,416 | 49 | 556 |
| 50              | 0    | İBRAHİM AÇIL   | -M    | 26                   | 11   | 23,16 | 11         | 6   | 9,27 | 13            | 3   | 11,96 | 8                         | 4   | 7,16 |   |     |      |           |     |       | 8             | 5   | 6,75  | 7          | 9    | 4,75  | 73    | 38   | 63,05 |        |      |       | 184,338 | 31   | 389   | 160,536 | 46 | 539 |
| 51              | 0    | TUĞÇE          | -M    | 26                   | 11   | 23,16 | 11         | 6   | 9,27 | 13            | 3   | 11,96 | 8                         | 4   | 7,16 |   |     |      |           |     |       | 8             | 7   | 6,25  | 8          | 14   | 4,50  | 74    | 45   | 62,30 |        |      |       | 181,993 | 32   | 396   | 159,476 | 48 | 549 |
| 52              | 0    | BEYZA Ç        |       | 26                   | 11   | 23,16 | 11         | 6   | 9,27 | 13            | 3   | 11,96 | 8                         | 4   | 7,16 |   |     |      |           |     |       | 6             | 8   | 4,00  | 7          | 22   | 1,50  | 71    | 54   | 57,05 |        |      |       | 161,616 | 35   | 438   | 154,706 | 52 | 579 |
| 53              | 0    | KARIM BENZEMA  | -M    | 26                   | 11   | 23,16 | 11         | 6   | 9,27 | 13            | 3   | 11,96 | 8                         | 4   | 7,16 |   |     |      |           |     |       | 2             | 1   | 1,75  |            |      |       | 60    | 25   | 53,30 |        |      |       | 149,098 | 37   | 486   | 149,936 | 53 | 617 |
| 54              | 0    | BEF İN Ö       | -M    | 26                   | 11   | 23,16 | 11         | 6   | 9,27 | 13            | 3   | 11,96 | 8                         | 4   | 7,16 |   |     |      | 0         | 1   | -0,25 | 2             | 7   | 0,25  |            |      |       | 60    | 32   | 51,55 |        |      |       |         |      |       |         |    |     |

## OKUL TEST BAZLI NET LİSTESİ (SÖZ sıralı)

| İL              |      | İLÇE      |  | OKUL                 |            |      |       |            |     |      |               |     |       |         |     | SINAV ADI   |                   |     |      |          |     |      |           |     | KATILIMLAR |               |     |       |        |      |       |        |      |       |         |      |       |      |         |       |  |
|-----------------|------|-----------|--|----------------------|------------|------|-------|------------|-----|------|---------------|-----|-------|---------|-----|---|-------------------|-----|------|----------|-----|------|-----------|-----|------------|---------------|-----|-------|--------|------|-------|--------|------|-------|---------|------|-------|------|---------|-------|--|
|                 |      |           |  |                      |            |      |       |            |     |      |               |     |       |         |     |   |                   |     |      |          |     |      |           |     | Okul       | İlçe          | İl  | Genel |        |      |       |        |      |       |         |      |       |      |         |       |  |
| TEKİRDAĞ        |      | ÇERKEZKÖY |  | Halk Eğitimi Merkezi |            |      |       |            |     |      |               |     |       |         |     | SÜPERVİZÖR YKS 2. OTURUM - AYT 06 (SC00-SS.02AYT06) |                   |     |      |          |     |      |           |     | 54         | 54            | 54  | 825   |        |      |       |        |      |       |         |      |       |      |         |       |  |
| Sıra            | Ö.No | İsim      |  | Sınıf                | TYT Türkçe |      |       | TYT Sosyal |     |      | TYT Matematik |     |       | TYT Fen |     |   | Edebiyat-Sosyal-1 |     |      | Sosyal-2 |     |      | Matematik |     |            | Fen Bilimleri |     |       | Toplam |      |       | SÖZ    |      |       | SAY     |      |       | EA   |         |       |  |
|                 |      |           |  |                      | D          | Y    | N     | D          | Y   | N    | D             | Y   | N     | D       | Y   | N   | D                 | Y   | N    | D        | Y   | N    | D         | Y   | N          | D             | Y   | N     | D      | Y    | N     | Puan   | Okul | Genel | Puan    | Okul | Genel | Puan | Okul    | Genel |  |
| Genel Ortalama  |      |           |  |                      | 22,0       | 13,1 | 18,71 | 9,1        | 6,1 | 7,64 | 11,1          | 4,4 | 10,03 | 5,9     | 3,9 | 5,04  | 6,8               | 5,0 | 5,57 | 2,8      | 2,7 | 2,10 | 11,1      | 4,5 | 10,01      | 11,2          | 6,2 | 9,61  | 79,9   | 45,9 | 68,71 | 80,160 |      |       | 176,650 |      |       |      | 175,290 |       |  |
| Okul Ortalaması |      |           |  |                      | 26,0       | 11,0 | 23,16 | 11,0       | 6,0 | 9,27 | 13,0          | 3,0 | 11,96 | 8,0     | 4,0 | 7,16  | 6,1               | 5,2 | 4,77 | 4,2      | 3,5 | 3,28 | 11,6      | 4,9 | 10,41      | 12,2          | 7,2 | 10,44 | 92,1   | 44,8 | 80,45 | 86,600 |      |       | 181,420 |      |       |      | 190,070 |       |  |

TESTLERİ NET ORTALAMALARINA GÖRE KIYASLAMA

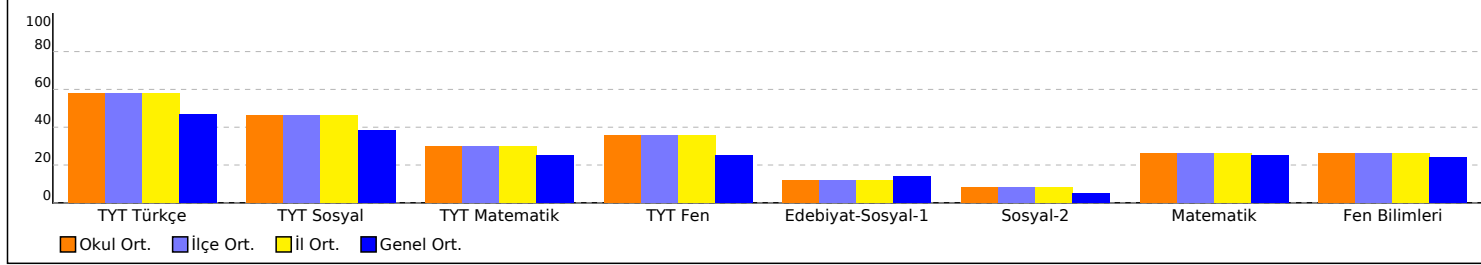

NET ORTALAMASINA GÖRE ŞUBE KARŞILAŞTIRMA

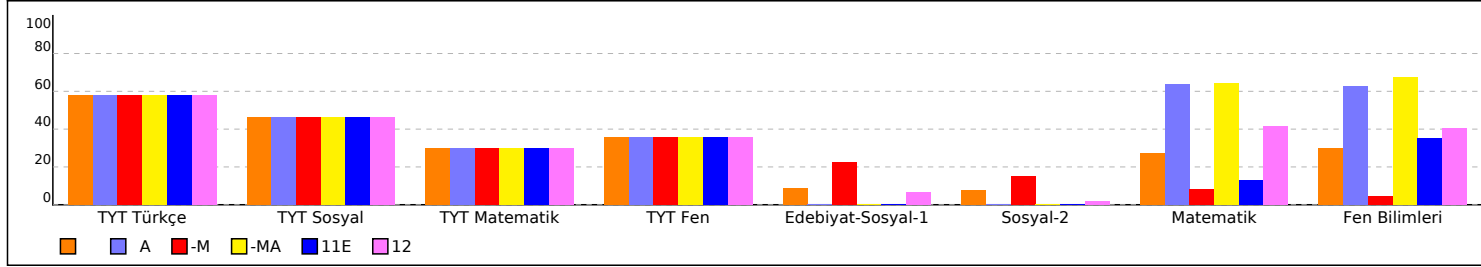

PUAN ORT. GÖRE KIYAS

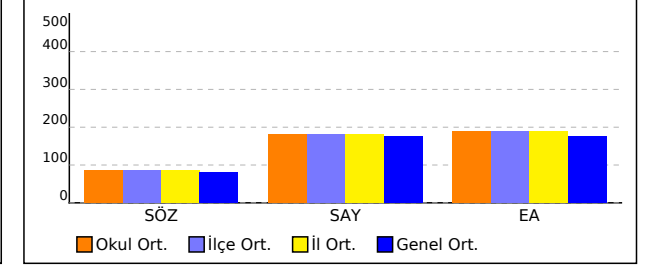

PUANA GÖRE ŞUBE KIYAS

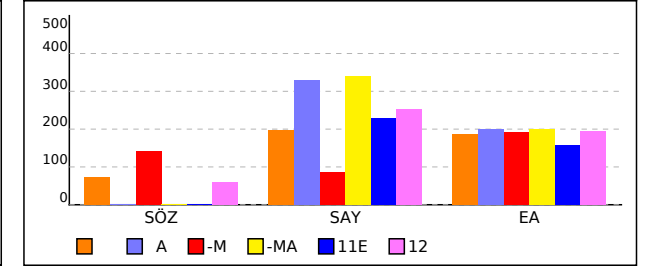

## OKUL TEST BAZLI NET LİSTESİ (SAY sıralı)

| İL              |      | İLÇE             |       | OKUL                 |      |       |            |     |      |               |     |       |                         |     |      | SINAV ADI   |     |      |           |     |      |               |     |       |        |     |       | KATILIMLAR |      |        |         |      |       |         |      |       |         |    |     |
|-----------------|------|------------------|-------|----------------------|------|-------|------------|-----|------|---------------|-----|-------|-------------------------|-----|------|---|-----|------|-----------|-----|------|---------------|-----|-------|--------|-----|-------|------------|------|--------|---------|------|-------|---------|------|-------|---------|----|-----|
|                 |      |                  |       |                      |      |       |            |     |      |               |     |       |                         |     |      |   |     |      |           |     |      |               |     |       |        |     |       | Okul       | İlçe | İl     | Genel   |      |       |         |      |       |         |    |     |
| TEKİRDAĞ        |      | ÇERKEZKÖY        |       | Halk Eğitimi Merkezi |      |       |            |     |      |               |     |       |                         |     |      | SÜPERVİZÖR YKS 2. OTURUM - AYT 06 (SC00-SS.02AYT06) |     |      |           |     |      |               |     |       |        |     |       | 54         | 54   | 54     | 825     |      |       |         |      |       |         |    |     |
| Sıra            | Ö.No | İsim             | Sınıf | TYT Türkçe           |      |       | TYT Sosyal |     |      | TYT Matematik |     |       | TYT Fen Edebiyat-Sosyal |     |      | -1 Sosyal-2   |     |      | Matematik |     |      | Fen Bilimleri |     |       | Toplam |     |       | SÖZ        |      |        | SAY     |      |       | EA      |      |       |         |    |     |
|                 |      |                  |       | D                    | Y    | N     | D          | Y   | N    | D             | Y   | N     | D                       | Y   | N    | D   | Y   | N    | D         | Y   | N    | D             | Y   | N     | D      | Y   | N     | Puan       | Okul | Genel  | Puan    | Okul | Genel | Puan    | Okul | Genel |         |    |     |
| Genel Ortalama  |      |                  |       | 22,0                 | 13,1 | 18,71 | 9,1        | 6,1 | 7,64 | 11,1          | 4,4 | 10,03 | 5,9                     | 3,9 | 5,04 | 6,8   | 5,0 | 5,57 | 2,8       | 2,7 | 2,10 | 11,1          | 4,5 | 10,01 | 11,2   | 6,2 | 9,61  | 79,9       | 45,9 | 68,71  | 80,160  |      |       | 176,650 |      |       | 175,290 |    |     |
| Okul Ortalaması |      |                  |       | 26,0                 | 11,0 | 23,16 | 11,0       | 6,0 | 9,27 | 13,0          | 3,0 | 11,96 | 8,0                     | 4,0 | 7,16 | 6,1   | 5,2 | 4,77 | 4,2       | 3,5 | 3,28 | 11,6          | 4,9 | 10,41 | 12,2   | 7,2 | 10,44 | 92,1       | 44,8 | 80,45  | 86,600  |      |       | 181,420 |      |       | 190,070 |    |     |
| 1               | 0    | ENES AKGÜN       |       | 26                   | 11   | 23,16 | 11         | 6   | 9,27 | 13            | 3   | 11,96 | 8                       | 4   | 7,16 | 4   | 1   | 3,75 | 7         | 0   | 7,00 | 37            | 2   | 36,50 | 34     | 5   | 32,75 | 140        | 32   | 131,55 | 176,643 | 17   | 194   | 392,641 | 1    | 33    | 242,844 | 6  | 106 |
| 2               | 0    | TOFAN SEZGİN     | -MA   | 26                   | 11   | 23,16 | 11         | 6   | 9,27 | 13            | 3   | 11,96 | 8                       | 4   | 7,16 |   |     |      |           |     |      | 26            | 10  | 23,50 | 34     | 6   | 32,50 | 118        | 40   | 107,55 |         |      |       | 364,421 | 2    | 63    | 196,046 | 22 | 310 |
| 3               | 0    | AHMET AGA        | 12    | 26                   | 11   | 23,16 | 11         | 6   | 9,27 | 13            | 3   | 11,96 | 8                       | 4   | 7,16 |   |     |      |           |     |      | 25            | 5   | 23,75 | 30     | 7   | 28,25 | 113        | 36   | 103,55 |         |      |       | 342,668 | 3    | 84    | 196,576 | 20 | 303 |
| 4               | 0    | MERT YÜCEL ÇAKIR |       | 26                   | 11   | 23,16 | 11         | 6   | 9,27 | 13            | 3   | 11,96 | 8                       | 4   | 7,16 |   |     |      |           |     |      | 29            | 6   | 27,50 | 29     | 9   | 26,75 | 116        | 39   | 105,80 |         |      |       | 342,571 | 4    | 85    | 204,526 | 16 | 262 |
| 5               | 0    | ÖZTÜRK HAN       | A     | 26                   | 11   | 23,16 | 11         | 6   | 9,27 | 13            | 3   | 11,96 | 8                       | 4   | 7,16 |   |     |      |           |     |      | 27            | 6   | 25,50 | 28     | 12  | 25,00 | 113        | 42   | 102,05 |         |      |       | 329,261 | 5    | 104   | 200,286 | 19 | 280 |
| 6               | 0    | İKBAL SU AYDOĞAN | 12    | 26                   | 11   | 23,16 | 11         | 6   | 9,27 | 13            | 3   | 11,96 | 8                       | 4   | 7,16 | 1   | 0   | 1,00 |           |     |      | 26            | 5   | 24,75 | 27     | 8   | 25,00 | 112        | 37   | 102,30 | 131,353 | 23   | 319   | 327,708 | 6    | 109   | 203,826 | 17 | 267 |
| 7               | 0    | DUHANUR HAYTA    |       | 26                   | 11   | 23,16 | 11         | 6   | 9,27 | 13            | 3   | 11,96 | 8                       | 4   | 7,16 |   |     |      |           |     |      | 22            | 5   | 20,75 | 28     | 9   | 25,75 | 108        | 38   | 98,05  |         |      |       | 323,358 | 7    | 115   | 190,216 | 26 | 339 |
| 8               | 0    | ZEHRA TAŞ        |       | 26                   | 11   | 23,16 | 11         | 6   | 9,27 | 13            | 3   | 11,96 | 8                       | 4   | 7,16 |   |     |      |           |     |      | 22            | 4   | 21,00 | 28     | 10  | 25,50 | 108        | 38   | 98,05  |         |      |       | 322,566 | 8    | 118   | 190,746 | 25 | 337 |
| 9               | 0    | DAMLANUR MACİT   | 12    | 26                   | 11   | 23,16 | 11         | 6   | 9,27 | 13            | 3   | 11,96 | 8                       | 4   | 7,16 |   |     |      |           |     |      | 28            | 5   | 26,75 | 24     | 8   | 22,00 | 110        | 37   | 100,30 |         |      |       | 316,128 | 9    | 127   | 202,936 | 18 | 271 |
| 10              | 0    | EREN             | -MA   | 26                   | 11   | 23,16 | 11         | 6   | 9,27 | 13            | 3   | 11,96 | 8                       | 4   | 7,16 |   |     |      |           |     |      | 30            | 8   | 28,00 | 25     | 14  | 21,50 | 113        | 46   | 101,05 |         |      |       | 316,096 | 10   | 128   | 205,586 | 14 | 258 |
| 11              | 0    | M FURKAN ÖNEN    | 12    | 26                   | 11   | 23,16 | 11         | 6   | 9,27 | 13            | 3   | 11,96 | 8                       | 4   | 7,16 |   |     |      |           |     |      | 19            | 6   | 17,50 | 27     | 11  | 24,25 | 104        | 41   | 93,30  |         |      |       | 308,771 | 11   | 145   | 183,326 | 31 | 374 |
| 12              | 0    | PELİN GÖÇMEN     | 12    | 26                   | 11   | 23,16 | 11         | 6   | 9,27 | 13            | 3   | 11,96 | 8                       | 4   | 7,16 |   |     |      |           |     |      | 21            | 4   | 20,00 | 23     | 12  | 20,00 | 102        | 40   | 91,55  |         |      |       | 291,676 | 12   | 172   | 188,626 | 27 | 345 |
| 13              | 0    | MİRZA SEZEN      |       | 26                   | 11   | 23,16 | 11         | 6   | 9,27 | 13            | 3   | 11,96 | 8                       | 4   | 7,16 |   |     |      |           |     |      | 16            | 14  | 12,50 | 25     | 14  | 21,50 | 99         | 52   | 85,55  |         |      |       | 284,011 | 13   | 180   | 172,726 | 38 | 439 |
| 14              | 0    | H P              |       | 26                   | 11   | 23,16 | 11         | 6   | 9,27 | 13            | 3   | 11,96 | 8                       | 4   | 7,16 |   |     |      |           |     |      | 17            | 3   | 16,25 | 21     | 8   | 19,00 | 96         | 35   | 86,80  |         |      |       | 278,673 | 14   | 188   | 180,676 | 34 | 388 |
| 15              | 0    | SULTAN ALTUNBAŞ  | 12    | 26                   | 11   | 23,16 | 11         | 6   | 9,27 | 13            | 3   | 11,96 | 8                       | 4   | 7,16 | 4   | 1   | 3,75 | 2         | 3   | 1,25 | 21            | 6   | 19,50 | 21     | 14  | 17,50 | 106        | 48   | 93,55  | 146,398 | 21   | 277   | 277,541 | 15   | 190   | 206,804 | 13 | 251 |
| 16              | 0    | HAYRUNİSA        |       | 26                   | 11   | 23,16 | 11         | 6   | 9,27 | 13            | 3   | 11,96 | 8                       | 4   | 7,16 |   |     |      |           |     |      | 14            | 7   | 12,25 | 23     | 13  | 19,75 | 95         | 44   | 83,55  |         |      |       | 274,323 | 16   | 193   | 172,196 | 39 | 442 |
| 17              | 0    | İREM BİNİCİ      |       | 26                   | 11   | 23,16 | 11         | 6   | 9,27 | 13            | 3   | 11,96 | 8                       | 4   | 7,16 |   |     |      |           |     |      | 21            | 6   | 19,50 | 17     | 11  | 14,25 | 96         | 41   | 85,30  |         |      |       | 260,511 | 17   | 219   | 187,566 | 28 | 350 |
| 18              | 0    | TUBA DUMAN       |       | 26                   | 11   | 23,16 | 11         | 6   | 9,27 | 13            | 3   | 11,96 | 8                       | 4   | 7,16 |   |     |      |           |     |      | 10            | 7   | 8,25  | 21     | 16  | 17,00 | 89         | 47   | 76,80  |         |      |       | 251,633 | 18   | 232   | 163,716 | 44 | 511 |
| 19              | 0    | ŞERİFE Y         | 12    | 26                   | 11   | 23,16 | 11         | 6   | 9,27 | 13            | 3   | 11,96 | 8                       | 4   | 7,16 |   |     |      |           |     |      | 20            | 10  | 17,50 | 17     | 15  | 13,25 | 95         | 49   | 82,30  |         |      |       | 251,131 | 19   | 233   | 183,326 | 31 | 374 |
| 20              | 0    | SİNEM KINAY      |       | 26                   | 11   | 23,16 | 11         | 6   | 9,27 | 13            | 3   | 11,96 | 8                       | 4   | 7,16 |   |     |      |           |     |      | 14            | 9   | 11,75 | 15     | 4   | 14,00 | 87         | 37   | 77,30  |         |      |       | 243,158 | 20   | 255   | 171,136 | 41 | 450 |
| 21              | 0    | EBRU ALİCAN      | 12    | 26                   | 11   | 23,16 | 11         | 6   | 9,27 | 13            | 3   | 11,96 | 8                       | 4   | 7,16 |   |     |      |           |     |      | 9             | 10  | 6,50  | 18     | 9   | 15,75 | 85         | 43   | 73,80  |         |      |       | 241,461 | 21   | 259   | 160,006 | 47 | 543 |
| 22              | 0    | TUNAHAN TEZEL    | 12    | 26                   | 11   | 23,16 | 11         | 6   | 9,27 | 13            | 3   | 11,96 | 8                       | 4   | 7,16 |   |     |      |           |     |      | 19            | 8   | 17,00 | 16     | 18  | 11,50 | 93         | 50   | 80,05  |         |      |       | 240,926 | 22   | 262   | 182,266 | 33 | 378 |
| 23              | 0    | İLKNUR DEMİRÖZ   |       | 26                   | 11   | 23,16 | 11         | 6   | 9,27 | 13            | 3   | 11,96 | 8                       | 4   | 7,16 |   |     |      |           |     |      | 13            | 12  | 10,00 | 16     | 7   | 14,25 | 87         | 43   | 75,80  |         |      |       | 240,846 | 23   | 264   | 167,426 | 43 | 478 |
| 24              | 0    | E Ç              |       | 26                   | 11   | 23,16 | 11         | 6   | 9,27 | 13            | 3   | 11,96 | 8                       | 4   | 7,16 |   |     |      |           |     |      | 17            | 6   | 15,50 | 13     | 11  | 10,25 | 88         | 41   | 77,30  |         |      |       | 231,271 | 24   | 287   | 179,086 | 36 | 400 |
| 25              | 0    | BRK              | 11E   | 26                   | 11   | 23,16 | 11         | 6   | 9,27 | 13            | 3   | 11,96 | 8                       | 4   | 7,16 |   |     |      |           |     |      | 6             | 3   | 5,25  | 16     | 8   | 14,00 | 80         | 35   | 70,80  |         |      |       | 229,703 | 25   | 293   | 157,356 | 51 | 562 |
| 26              | 0    | BEL İZ           | -M    | 26                   | 11   | 23,16 | 11         | 6   | 9,27 | 13            | 3   | 11,96 | 8                       | 4   | 7,16 |   |     |      |           |     |      | 13            | 4   | 12,00 | 14     | 13  | 10,75 | 85         | 41   | 74,30  |         |      |       | 226,646 | 26   | 297   | 171,666 | 40 | 446 |
| 27              | 0    | DEFNE            |       | 26                   | 11   | 23,16 | 11         | 6   | 9,27 | 13            | 3   | 11,96 | 8                       | 4   | 7,16 |   |     |      |           |     |      | 10            | 9   | 7,75  | 15     | 13  | 11,75 | 83         | 46   | 71,05  |         |      |       | 223,088 | 27   | 305   | 162,656 | 45 | 519 |
| 28              | 0    | YAKUP KARAKAYA   | -M    | 26                   | 11   | 23,16 | 11         | 6   | 9,27 | 13            | 3   | 11,96 | 8                       | 4   | 7,16 |   |     |      |           |     |      | 15            | 8   | 13,00 | 14     | 23  | 8,25  | 87         | 55   | 72,80  |         |      |       | 215,616 | 28   | 323   | 173,786 | 37 | 432 |
| 29              | 0    | BEYZA G          |       | 26                   | 11   | 23,16 | 11         | 6   | 9,27 | 13            | 3   | 11,96 | 8                       | 4   | 7,16 |   |     |      |           |     |      | 7             | 5   | 5,75  | 12     | 14  | 8,50  | 77         | 43   | 65,80  |         |      |       | 201,918 | 29   | 348   | 158,416 | 49 | 556 |
| 30              | 0    | SAMET KÜÇÜKOĞLU  | -M    | 26                   | 11   | 23,16 | 11         | 6   | 9,27 | 13            | 3   | 11,96 | 8                       | 4   | 7,16 | 8   | 14  | 4,50 |           |     |      | 12            | 5   | 10,75 | 8      | 18  | 3,50  | 86         | 61   | 70,30  | 142,133 | 22   | 289   | 186,068 | 30   | 385   | 192,101 | 23 | 330 |

## OKUL TEST BAZLI NET LİSTESİ (SAY sıralı)

| İL              |      | İLÇE              |       | OKUL                 |      |       |            |     |      |               |     |       |                         |     |      | SINAV ADI   |     |       |           |     |       |               |     |       |        |     |       | KATILIMLAR |      |       |         |      |       |         |      |         |         |      |         |    |     |
|-----------------|------|-------------------|-------|----------------------|------|-------|------------|-----|------|---------------|-----|-------|-------------------------|-----|------|---|-----|-------|-----------|-----|-------|---------------|-----|-------|--------|-----|-------|------------|------|-------|---------|------|-------|---------|------|---------|---------|------|---------|----|-----|
|                 |      |                   |       |                      |      |       |            |     |      |               |     |       |                         |     |      |   |     |       |           |     |       |               |     |       |        |     |       | Okul       | İlçe | İl    | Genel   |      |       |         |      |         |         |      |         |    |     |
| TEKİRDAĞ        |      | ÇERKEZKÖY         |       | Halk Eğitimi Merkezi |      |       |            |     |      |               |     |       |                         |     |      | SÜPERVİZÖR YKS 2. OTURUM - AYT 06 (SC00-SS.02AYT06) |     |       |           |     |       |               |     |       |        |     |       | 54         | 54   | 54    | 825     |      |       |         |      |         |         |      |         |    |     |
| Sıra            | Ö.No | İsim              | Sınıf | TYT Türkçe           |      |       | TYT Sosyal |     |      | TYT Matematik |     |       | TYT Fen Edebiyat-Sosyal |     |      | -1 Sosyal-2   |     |       | Matematik |     |       | Fen Bilimleri |     |       | Toplam |     |       | SÖZ        |      |       | SAY     |      |       | EA      |      |         |         |      |         |    |     |
|                 |      |                   |       | D                    | Y    | N     | D          | Y   | N    | D             | Y   | N     | D                       | Y   | N    | D   | Y   | N     | D         | Y   | N     | D             | Y   | N     | D      | Y   | N     | D          | Y    | N     | Puan    | Okul | Genel | Puan    | Okul | Genel   | Puan    | Okul | Genel   |    |     |
| Genel Ortalama  |      |                   |       | 22,0                 | 13,1 | 18,71 | 9,1        | 6,1 | 7,64 | 11,1          | 4,4 | 10,03 | 5,9                     | 3,9 | 5,04 | 6,8   | 5,0 | 5,57  | 2,8       | 2,7 | 2,10  | 11,1          | 4,5 | 10,01 | 11,2   | 6,2 | 9,61  | 79,9       | 45,9 | 68,71 | 80,160  |      |       | 176,650 |      |         | 175,290 |      |         |    |     |
| Okul Ortalaması |      |                   |       | 26,0                 | 11,0 | 23,16 | 11,0       | 6,0 | 9,27 | 13,0          | 3,0 | 11,96 | 8,0                     | 4,0 | 7,16 | 6,1   | 5,2 | 4,77  | 4,2       | 3,5 | 3,28  | 11,6          | 4,9 | 10,41 | 12,2   | 7,2 | 10,44 | 92,1       | 44,8 | 80,45 | 86,600  |      |       | 181,420 |      |         | 190,070 |      |         |    |     |
| 31              | 0    | İBRAHİM AÇIL      | -M    | 26                   | 11   | 23,16 | 11         | 6   | 9,27 | 13            | 3   | 11,96 | 8                       | 4   | 7,16 |   |     |       |           |     |       | 8             | 5   | 6,75  | 7      | 9   | 4,75  | 73         | 38   | 63,05 |         |      |       | 184,338 | 31   | 389     | 160,536 | 46   | 539     |    |     |
| 32              | 0    | TUĞÇE             | -M    | 26                   | 11   | 23,16 | 11         | 6   | 9,27 | 13            | 3   | 11,96 | 8                       | 4   | 7,16 |   |     |       |           |     |       | 8             | 7   | 6,25  | 8      | 14  | 4,50  | 74         | 45   | 62,30 |         |      |       | 181,993 | 32   | 396     | 159,476 | 48   | 549     |    |     |
| 33              | 0    | OKCAN DERE        |       | 26                   | 11   | 23,16 | 11         | 6   | 9,27 | 13            | 3   | 11,96 | 8                       | 4   | 7,16 | 20  | 10  | 17,50 |           |     |       | 14            | 6   | 12,50 |        |     |       | 92         | 40   | 81,55 | 182,173 | 14   | 169   | 171,351 | 33   | 422     | 262,501 | 3    | 60      |    |     |
| 34              | 0    | ASLI BÖLÜKBAŞI    | 12    | 26                   | 11   | 23,16 | 11         | 6   | 9,27 | 13            | 3   | 11,96 | 8                       | 4   | 7,16 | 20  | 11  | 17,25 |           |     |       | 12            | 6   | 10,50 |        |     |       | 90         | 41   | 79,30 | 181,403 | 16   | 174   | 167,211 | 34   | 428     | 256,979 | 4    | 71      |    |     |
| 35              | 0    | BEYZA Ç           |       | 26                   | 11   | 23,16 | 11         | 6   | 9,27 | 13            | 3   | 11,96 | 8                       | 4   | 7,16 |   |     |       |           |     |       | 6             | 8   | 4,00  | 7      | 22  | 1,50  | 71         | 54   | 57,05 |         |      |       | 161,616 | 35   | 438     | 154,706 | 52   | 579     |    |     |
| 36              | 0    | VENÜS             | -M    | 26                   | 11   | 23,16 | 11         | 6   | 9,27 | 13            | 3   | 11,96 | 8                       | 4   | 7,16 | 13  | 26  | 6,50  |           |     |       | 7             | 17  | 2,75  | 0      | 1   | -0,25 | 78         | 68   | 60,55 | 148,293 | 20   | 273   | 149,858 | 36   | 482     | 185,401 | 29   | 358     |    |     |
| 37              | 0    | KARIM BENZEMA     | -M    | 26                   | 11   | 23,16 | 11         | 6   | 9,27 | 13            | 3   | 11,96 | 8                       | 4   | 7,16 |   |     |       |           |     |       | 2             | 1   | 1,75  |        |     |       | 60         | 25   | 53,30 |         |      |       | 149,098 | 37   | 486     | 149,936 | 53   | 617     |    |     |
| 38              | 0    | DİLAN             | -M    | 26                   | 11   | 23,16 | 11         | 6   | 9,27 | 13            | 3   | 11,96 | 8                       | 4   | 7,16 | 27  | 7   | 25,25 | 19        | 5   | 17,75 | 1             | 0   | 1,00  |        |     |       | 105        | 36   | 95,55 | 299,408 | 1    | 12    | 147,546 | 38   | 488     | 277,879 | 1    | 42      |    |     |
| 39              | 0    | ZEYNEP NUR YILMAZ |       | 26                   | 11   | 23,16 | 11         | 6   | 9,27 | 13            | 3   | 11,96 | 8                       | 4   | 7,16 | 9   | 11  | 6,25  | 5         | 7   | 3,25  | 1             | 1   | 0,75  |        |     |       | 73         | 43   | 61,80 | 164,618 | 19   | 224   | 147,028 | 39   | 491     | 179,879 | 35   | 392     |    |     |
| 40              | 0    | MERVE CELİK       | -M    | 26                   | 11   | 23,16 | 11         | 6   | 9,27 | 13            | 3   | 11,96 | 8                       | 4   | 7,16 | 26  | 8   | 24,00 | 20        | 16  | 16,00 |               |     |       |        |     |       | 104        | 48   | 91,55 | 286,353 | 2    | 14    |         |      | 269,346 | 2       | 53   |         |    |     |
| 41              | 0    | FURKAN ATAYAN     | -M    | 26                   | 11   | 23,16 | 11         | 6   | 9,27 | 13            | 3   | 11,96 | 8                       | 4   | 7,16 | 23  | 8   | 21,00 | 21        | 16  | 17,00 |               |     |       |        |     |       | 102        | 48   | 89,55 | 282,373 | 3    | 17    |         |      | 253,956 | 5       | 77   |         |    |     |
| 42              | 0    | EDEN DZEKO        |       | 26                   | 11   | 23,16 | 11         | 6   | 9,27 | 13            | 3   | 11,96 | 8                       | 4   | 7,16 | 19  | 15  | 15,25 | 16        | 12  | 13,00 |               |     |       |        |     |       | 93         | 51   | 79,80 | 243,623 | 4    | 36    |         |      | 224,459 | 7       | 170  |         |    |     |
| 43              | 0    | EBRAR GVNÇ        |       | 26                   | 11   | 23,16 | 11         | 6   | 9,27 | 13            | 3   | 11,96 | 8                       | 4   | 7,16 | 19  | 17  | 14,75 | 15        | 10  | 12,50 | 0             | 1   | -0,25 |        |     |       | 92         | 52   | 78,55 | 239,453 | 5    | 44    |         |      | 221,364 | 9       | 182  |         |    |     |
| 44              | 0    | OSMAN BALLI       | -M    | 26                   | 11   | 23,16 | 11         | 6   | 9,27 | 13            | 3   | 11,96 | 8                       | 4   | 7,16 | 13  | 3   | 12,25 | 14        | 2   | 13,50 |               |     |       |        |     |       | 85         | 29   | 77,30 | 237,013 | 6    | 46    |         |      | 209,069 | 12      | 245  |         |    |     |
| 45              | 0    | J                 | -M    | 26                   | 11   | 23,16 | 11         | 6   | 9,27 | 13            | 3   | 11,96 | 8                       | 4   | 7,16 | 17  | 15  | 13,25 | 15        | 14  | 11,50 | 0             | 1   | -0,25 |        |     |       | 90         | 54   | 76,05 | 229,573 | 7    | 59    |         |      | 213,669 | 10      | 216  |         |    |     |
| 46              | 0    | ŞULENUR ÖZDEMİR   | -M    | 26                   | 11   | 23,16 | 11         | 6   | 9,27 | 13            | 3   | 11,96 | 8                       | 4   | 7,16 | 20  | 20  | 15,00 | 11        | 8   | 9,00  |               |     |       |        |     |       | 89         | 52   | 75,55 | 221,813 | 9    | 73    |         |      | 223,176 | 8       | 175  |         |    |     |
| 47              | 0    | SEMANUR ALKAN     |       | 26                   | 11   | 23,16 | 11         | 6   | 9,27 | 13            | 3   | 11,96 | 8                       | 4   | 7,16 | 15  | 14  | 11,50 | 15        | 14  | 11,50 |               |     |       |        |     |       | 88         | 52   | 74,55 | 224,183 | 8    | 67    |         |      | 205,221 | 15      | 259  |         |    |     |
| 48              | 0    | NUR SEVEN         | -M    | 26                   | 11   | 23,16 | 11         | 6   | 9,27 | 13            | 3   | 11,96 | 8                       | 4   | 7,16 | 18  | 22  | 12,50 | 14        | 26  | 7,50  |               |     |       |        |     |       | 90         | 72   | 71,55 | 206,223 | 10   | 97    |         |      | 210,351 | 11      | 236  |         |    |     |
| 49              | 0    | TUANA A           | -M    | 26                   | 11   | 23,16 | 11         | 6   | 9,27 | 13            | 3   | 11,96 | 8                       | 4   | 7,16 | 12  | 13  | 8,75  | 11        | 11  | 8,25  | 1             | 3   | 0,25  |        |     |       | 82         | 51   | 68,80 | 198,618 | 12   | 116   |         |      | 191,644 | 24      | 334  |         |    |     |
| 50              | 0    | FERİDE GÖÇMEN     |       | 26                   | 11   | 23,16 | 11         | 6   | 9,27 | 13            | 3   | 11,96 | 8                       | 4   | 7,16 | 8   | 22  | 2,50  | 14        | 8   | 12,00 | 0             | 2   | -0,50 |        |     |       | 80         | 56   | 65,55 | 199,093 | 11   | 114   |         |      | 157,991 | 50      | 557  |         |    |     |
| 51              | 0    | FADIME T          | 12    | 26                   | 11   | 23,16 | 11         | 6   | 9,27 | 13            | 3   | 11,96 | 8                       | 4   | 7,16 | 10  | 11  | 7,25  | 9         | 10  | 6,50  |               |     |       |        |     |       | 77         | 45   | 65,30 | 184,793 | 13   | 159   |         |      | 183,419 | 30      | 372  |         |    |     |
| 52              | 0    | CANİP ÖZCAN       | -M    | 26                   | 11   | 23,16 | 11         | 6   | 9,27 | 13            | 3   | 11,96 | 8                       | 4   | 7,16 | 15  | 21  | 9,75  | 5         | 12  | 2,00  |               |     |       |        |     |       | 78         | 57   | 63,30 | 168,823 | 18   | 210   |         |      | 196,244 | 21      | 306  |         |    |     |
| 53              | 0    | GZB               |       | 26                   | 11   | 23,16 | 11         | 6   | 9,27 | 13            | 3   | 11,96 | 8                       | 4   | 7,16 | 7   | 11  | 4,25  | 11        | 13  | 7,75  |               |     |       |        |     |       | 0          | 3    | -0,75 | 76      | 51   | 62,80 | 182,128 | 15   | 170     |         |      | 168,029 | 42 | 468 |
| 54              | 0    | BEF İN Ö          | -M    | 26                   | 11   | 23,16 | 11         | 6   | 9,27 | 13            | 3   | 11,96 | 8                       | 4   | 7,16 |   |     |       | 0         | 1   | -0,25 | 2             | 7   | 0,25  |        |     |       | 60         | 32   | 51,55 |         |      |       |         |      |         |         |      |         |    |     |

## OKUL TEST BAZLI NET LİSTESİ (SAY sıralı)

| İL              |      | İLÇE      |       | OKUL                 |      |       |            |     |      |               |     |       |                           |     |      | SINAV ADI   |     |      |           |     |      |               |     |       | KATILIMLAR |      |       |       |      |       |        |      |       |         |      |       |         |      |       |
|-----------------|------|-----------|-------|----------------------|------|-------|------------|-----|------|---------------|-----|-------|---------------------------|-----|------|---|-----|------|-----------|-----|------|---------------|-----|-------|------------|------|-------|-------|------|-------|--------|------|-------|---------|------|-------|---------|------|-------|
|                 |      |           |       |                      |      |       |            |     |      |               |     |       |                           |     |      |   |     |      |           |     |      |               |     |       | Okul       | İlçe | İl    | Genel |      |       |        |      |       |         |      |       |         |      |       |
| TEKİRDAĞ        |      | ÇERKEZKÖY |       | Halk Eğitimi Merkezi |      |       |            |     |      |               |     |       |                           |     |      | SÜPERVİZÖR YKS 2. OTURUM - AYT 06 (SC00-SS.02AYT06) |     |      |           |     |      |               |     |       | 54         | 54   | 54    | 825   |      |       |        |      |       |         |      |       |         |      |       |
| Sıra            | Ö.No | İsim      | Sınıf | TYT Türkçe           |      |       | TYT Sosyal |     |      | TYT Matematik |     |       | TYT Fen Edebiyat-Sosyal-1 |     |      | Sosyal-2  |     |      | Matematik |     |      | Fen Bilimleri |     |       | Toplam     |      |       | SÖZ   |      |       | SAY    |      |       | EA      |      |       |         |      |       |
|                 |      |           |       | D                    | Y    | N     | D          | Y   | N    | D             | Y   | N     | D                         | Y   | N    | D   | Y   | N    | D         | Y   | N    | D             | Y   | N     | D          | Y    | N     | D     | Y    | N     | Puan   | Okul | Genel | Puan    | Okul | Genel | Puan    | Okul | Genel |
| Genel Ortalama  |      |           |       | 22,0                 | 13,1 | 18,71 | 9,1        | 6,1 | 7,64 | 11,1          | 4,4 | 10,03 | 5,9                       | 3,9 | 5,04 | 6,8   | 5,0 | 5,57 | 2,8       | 2,7 | 2,10 | 11,1          | 4,5 | 10,01 | 11,2       | 6,2  | 9,61  | 79,9  | 45,9 | 68,71 | 80,160 |      |       | 176,650 |      |       | 175,290 |      |       |
| Okul Ortalaması |      |           |       | 26,0                 | 11,0 | 23,16 | 11,0       | 6,0 | 9,27 | 13,0          | 3,0 | 11,96 | 8,0                       | 4,0 | 7,16 | 6,1   | 5,2 | 4,77 | 4,2       | 3,5 | 3,28 | 11,6          | 4,9 | 10,41 | 12,2       | 7,2  | 10,44 | 92,1  | 44,8 | 80,45 | 86,600 |      |       | 181,420 |      |       | 190,070 |      |       |

TESTLERİ NET ORTALAMALARINA GÖRE KIYASLAMA

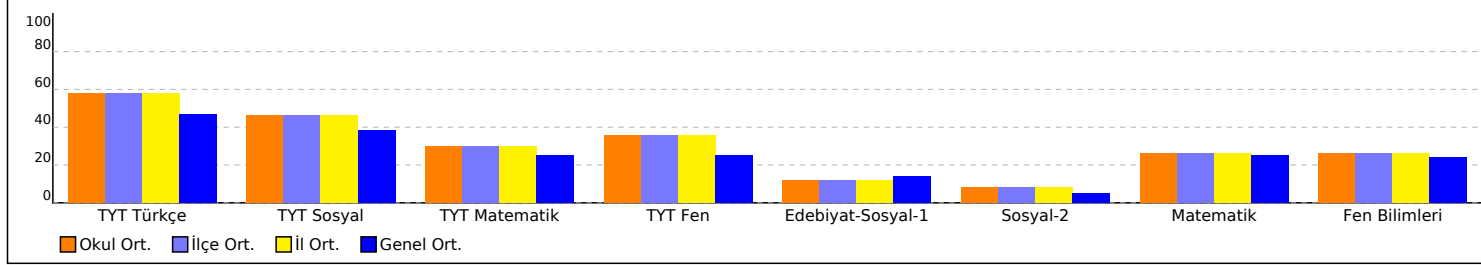

NET ORTALAMASINA GÖRE ŞUBE KARŞILAŞTIRMA

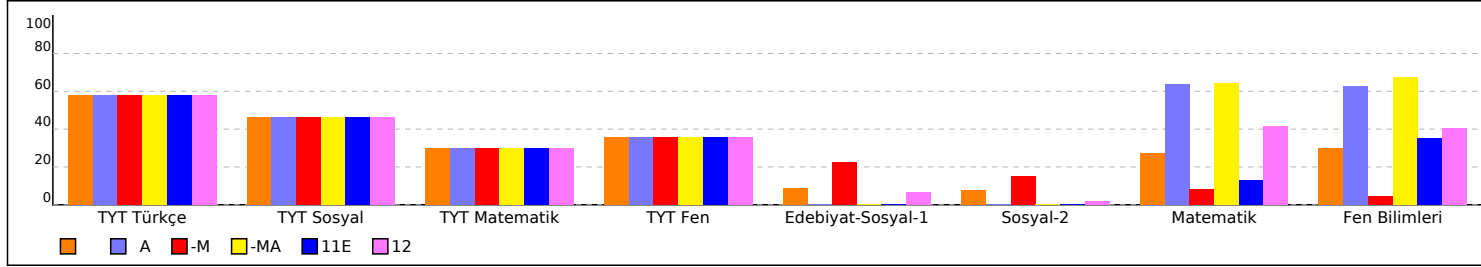

PUAN ORT. GÖRE KIYAS

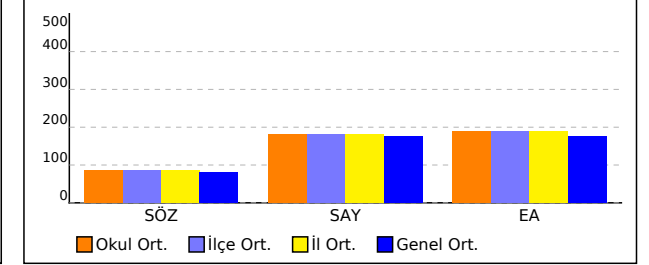

PUANA GÖRE ŞUBE KIYAS

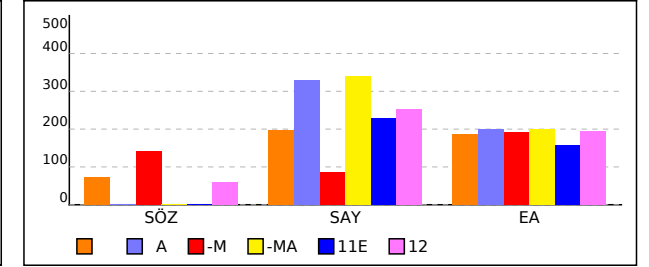

## OKUL TEST BAZLI NET LİSTESİ (EA sıralı)

| İL              |      | İLÇE             |       | OKUL                 |      |       |            |     |      |               |     |       |                         |     |      | SINAV ADI   |     |       |           |     |       |               |     |       |        |     |       | KATILIMLAR |      |        |         |      |       |         |      |       |         |    |     |
|-----------------|------|------------------|-------|----------------------|------|-------|------------|-----|------|---------------|-----|-------|-------------------------|-----|------|---|-----|-------|-----------|-----|-------|---------------|-----|-------|--------|-----|-------|------------|------|--------|---------|------|-------|---------|------|-------|---------|----|-----|
|                 |      |                  |       |                      |      |       |            |     |      |               |     |       |                         |     |      |   |     |       |           |     |       |               |     |       |        |     |       | Okul       | İlçe | İl     | Genel   |      |       |         |      |       |         |    |     |
| TEKİRDAĞ        |      | ÇERKEZKÖY        |       | Halk Eğitimi Merkezi |      |       |            |     |      |               |     |       |                         |     |      | SÜPERVİZÖR YKS 2. OTURUM - AYT 06 (SC00-SS.02AYT06) |     |       |           |     |       |               |     |       |        |     |       | 54         | 54   | 54     | 825     |      |       |         |      |       |         |    |     |
| Sıra            | Ö.No | İsim             | Sınıf | TYT Türkçe           |      |       | TYT Sosyal |     |      | TYT Matematik |     |       | TYT Fen Edebiyat-Sosyal |     |      | -1 Sosyal-2   |     |       | Matematik |     |       | Fen Bilimleri |     |       | Toplam |     |       | SÖZ        |      |        | SAY     |      |       | EA      |      |       |         |    |     |
|                 |      |                  |       | D                    | Y    | N     | D          | Y   | N    | D             | Y   | N     | D                       | Y   | N    | D   | Y   | N     | D         | Y   | N     | D             | Y   | N     | D      | Y   | N     | Puan       | Okul | Genel  | Puan    | Okul | Genel | Puan    | Okul | Genel |         |    |     |
| Genel Ortalama  |      |                  |       | 22,0                 | 13,1 | 18,71 | 9,1        | 6,1 | 7,64 | 11,1          | 4,4 | 10,03 | 5,9                     | 3,9 | 5,04 | 6,8   | 5,0 | 5,57  | 2,8       | 2,7 | 2,10  | 11,1          | 4,5 | 10,01 | 11,2   | 6,2 | 9,61  | 79,9       | 45,9 | 68,71  | 80,160  |      |       | 176,650 |      |       | 175,290 |    |     |
| Okul Ortalaması |      |                  |       | 26,0                 | 11,0 | 23,16 | 11,0       | 6,0 | 9,27 | 13,0          | 3,0 | 11,96 | 8,0                     | 4,0 | 7,16 | 6,1   | 5,2 | 4,77  | 4,2       | 3,5 | 3,28  | 11,6          | 4,9 | 10,41 | 12,2   | 7,2 | 10,44 | 92,1       | 44,8 | 80,45  | 86,600  |      |       | 181,420 |      |       | 190,070 |    |     |
| 1               | 0    | DİLAN            | -M    | 26                   | 11   | 23,16 | 11         | 6   | 9,27 | 13            | 3   | 11,96 | 8                       | 4   | 7,16 | 27  | 7   | 25,25 | 19        | 5   | 17,75 | 1             | 0   | 1,00  |        |     |       | 105        | 36   | 95,55  | 299,408 | 1    | 12    | 147,546 | 38   | 488   | 277,879 | 1  | 42  |
| 2               | 0    | MERVE CELİK      | -M    | 26                   | 11   | 23,16 | 11         | 6   | 9,27 | 13            | 3   | 11,96 | 8                       | 4   | 7,16 | 26  | 8   | 24,00 | 20        | 16  | 16,00 |               |     |       |        |     |       | 104        | 48   | 91,55  | 286,353 | 2    | 14    |         |      |       | 269,346 | 2  | 53  |
| 3               | 0    | OKCAN DERE       |       | 26                   | 11   | 23,16 | 11         | 6   | 9,27 | 13            | 3   | 11,96 | 8                       | 4   | 7,16 | 20  | 10  | 17,50 |           |     |       | 14            | 6   | 12,50 |        |     |       | 92         | 40   | 81,55  | 182,173 | 14   | 169   | 171,351 | 33   | 422   | 262,501 | 3  | 60  |
| 4               | 0    | ASLI BÖLÜKBAŞI   | 12    | 26                   | 11   | 23,16 | 11         | 6   | 9,27 | 13            | 3   | 11,96 | 8                       | 4   | 7,16 | 20  | 11  | 17,25 |           |     |       | 12            | 6   | 10,50 |        |     |       | 90         | 41   | 79,30  | 181,403 | 16   | 174   | 167,211 | 34   | 428   | 256,979 | 4  | 71  |
| 5               | 0    | FURKAN ATAYAN    | -M    | 26                   | 11   | 23,16 | 11         | 6   | 9,27 | 13            | 3   | 11,96 | 8                       | 4   | 7,16 | 23  | 8   | 21,00 | 21        | 16  | 17,00 |               |     |       |        |     |       | 102        | 48   | 89,55  | 282,373 | 3    | 17    |         |      |       | 253,956 | 5  | 77  |
| 6               | 0    | ENES AKGÜN       |       | 26                   | 11   | 23,16 | 11         | 6   | 9,27 | 13            | 3   | 11,96 | 8                       | 4   | 7,16 | 4   | 1   | 3,75  | 7         | 0   | 7,00  | 37            | 2   | 36,50 | 34     | 5   | 32,75 | 140        | 32   | 131,55 | 176,643 | 17   | 194   | 392,641 | 1    | 33    | 242,844 | 6  | 106 |
| 7               | 0    | EDEN DZEKO       |       | 26                   | 11   | 23,16 | 11         | 6   | 9,27 | 13            | 3   | 11,96 | 8                       | 4   | 7,16 | 19  | 15  | 15,25 | 16        | 12  | 13,00 |               |     |       |        |     |       | 93         | 51   | 79,80  | 243,623 | 4    | 36    |         |      |       | 224,459 | 7  | 170 |
| 8               | 0    | ŞULENUR ÖZDEMİR  | -M    | 26                   | 11   | 23,16 | 11         | 6   | 9,27 | 13            | 3   | 11,96 | 8                       | 4   | 7,16 | 20  | 20  | 15,00 | 11        | 8   | 9,00  |               |     |       |        |     |       | 89         | 52   | 75,55  | 221,813 | 9    | 73    |         |      |       | 223,176 | 8  | 175 |
| 9               | 0    | EBRAR GVNÇ       |       | 26                   | 11   | 23,16 | 11         | 6   | 9,27 | 13            | 3   | 11,96 | 8                       | 4   | 7,16 | 19  | 17  | 14,75 | 15        | 10  | 12,50 | 0             | 1   | -0,25 |        |     |       | 92         | 52   | 78,55  | 239,453 | 5    | 44    |         |      |       | 221,364 | 9  | 182 |
| 10              | 0    | J                | -M    | 26                   | 11   | 23,16 | 11         | 6   | 9,27 | 13            | 3   | 11,96 | 8                       | 4   | 7,16 | 17  | 15  | 13,25 | 15        | 14  | 11,50 | 0             | 1   | -0,25 |        |     |       | 90         | 54   | 76,05  | 229,573 | 7    | 59    |         |      |       | 213,669 | 10 | 216 |
| 11              | 0    | NUR SEVEN        | -M    | 26                   | 11   | 23,16 | 11         | 6   | 9,27 | 13            | 3   | 11,96 | 8                       | 4   | 7,16 | 18  | 22  | 12,50 | 14        | 26  | 7,50  |               |     |       |        |     |       | 90         | 72   | 71,55  | 206,223 | 10   | 97    |         |      |       | 210,351 | 11 | 236 |
| 12              | 0    | OSMAN BALLI      | -M    | 26                   | 11   | 23,16 | 11         | 6   | 9,27 | 13            | 3   | 11,96 | 8                       | 4   | 7,16 | 13  | 3   | 12,25 | 14        | 2   | 13,50 |               |     |       |        |     |       | 85         | 29   | 77,30  | 237,013 | 6    | 46    |         |      |       | 209,069 | 12 | 245 |
| 13              | 0    | SULTAN ALTUNBAŞ  | 12    | 26                   | 11   | 23,16 | 11         | 6   | 9,27 | 13            | 3   | 11,96 | 8                       | 4   | 7,16 | 4   | 1   | 3,75  | 2         | 3   | 1,25  | 21            | 6   | 19,50 | 21     | 14  | 17,50 | 106        | 48   | 93,55  | 146,398 | 21   | 277   | 277,541 | 15   | 190   | 206,804 | 13 | 251 |
| 14              | 0    | EREN             | -MA   | 26                   | 11   | 23,16 | 11         | 6   | 9,27 | 13            | 3   | 11,96 | 8                       | 4   | 7,16 |   |     |       |           |     |       | 30            | 8   | 28,00 | 25     | 14  | 21,50 | 113        | 46   | 101,05 |         |      |       | 316,096 | 10   | 128   | 205,586 | 14 | 258 |
| 15              | 0    | SEMANUR ALKAN    |       | 26                   | 11   | 23,16 | 11         | 6   | 9,27 | 13            | 3   | 11,96 | 8                       | 4   | 7,16 | 15  | 14  | 11,50 | 15        | 14  | 11,50 |               |     |       |        |     |       | 88         | 52   | 74,55  | 224,183 | 8    | 67    |         |      |       | 205,221 | 15 | 259 |
| 16              | 0    | MERT YÜCEL ÇAKIR |       | 26                   | 11   | 23,16 | 11         | 6   | 9,27 | 13            | 3   | 11,96 | 8                       | 4   | 7,16 |   |     |       |           |     |       | 29            | 6   | 27,50 | 29     | 9   | 26,75 | 116        | 39   | 105,80 |         |      |       | 342,571 | 4    | 85    | 204,526 | 16 | 262 |
| 17              | 0    | İKBAL SU AYDOĞAN | 12    | 26                   | 11   | 23,16 | 11         | 6   | 9,27 | 13            | 3   | 11,96 | 8                       | 4   | 7,16 | 1   | 0   | 1,00  |           |     |       | 26            | 5   | 24,75 | 27     | 8   | 25,00 | 112        | 37   | 102,30 | 131,353 | 23   | 319   | 327,708 | 6    | 109   | 203,826 | 17 | 267 |
| 18              | 0    | DAMLANUR MACİT   | 12    | 26                   | 11   | 23,16 | 11         | 6   | 9,27 | 13            | 3   | 11,96 | 8                       | 4   | 7,16 |   |     |       |           |     |       | 28            | 5   | 26,75 | 24     | 8   | 22,00 | 110        | 37   | 100,30 |         |      |       | 316,128 | 9    | 127   | 202,936 | 18 | 271 |
| 19              | 0    | ÖZTÜRK HAN       | A     | 26                   | 11   | 23,16 | 11         | 6   | 9,27 | 13            | 3   | 11,96 | 8                       | 4   | 7,16 |   |     |       |           |     |       | 27            | 6   | 25,50 | 28     | 12  | 25,00 | 113        | 42   | 102,05 |         |      |       | 329,261 | 5    | 104   | 200,286 | 19 | 280 |
| 20              | 0    | AHMET AGA        | 12    | 26                   | 11   | 23,16 | 11         | 6   | 9,27 | 13            | 3   | 11,96 | 8                       | 4   | 7,16 |   |     |       |           |     |       | 25            | 5   | 23,75 | 30     | 7   | 28,25 | 113        | 36   | 103,55 |         |      |       | 342,668 | 3    | 84    | 196,576 | 20 | 303 |
| 21              | 0    | CANİP ÖZCAN      | -M    | 26                   | 11   | 23,16 | 11         | 6   | 9,27 | 13            | 3   | 11,96 | 8                       | 4   | 7,16 | 15  | 21  | 9,75  | 5         | 12  | 2,00  |               |     |       |        |     |       | 78         | 57   | 63,30  | 168,823 | 18   | 210   |         |      |       | 196,244 | 21 | 306 |
| 22              | 0    | TOFAN SEZGIN     | -MA   | 26                   | 11   | 23,16 | 11         | 6   | 9,27 | 13            | 3   | 11,96 | 8                       | 4   | 7,16 |   |     |       |           |     |       | 26            | 10  | 23,50 | 34     | 6   | 32,50 | 118        | 40   | 107,55 |         |      |       | 364,421 | 2    | 63    | 196,046 | 22 | 310 |
| 23              | 0    | SAMET KÜÇÜKOĞLU  | -M    | 26                   | 11   | 23,16 | 11         | 6   | 9,27 | 13            | 3   | 11,96 | 8                       | 4   | 7,16 | 8   | 14  | 4,50  |           |     |       | 12            | 5   | 10,75 | 8      | 18  | 3,50  | 86         | 61   | 70,30  | 142,133 | 22   | 289   | 186,068 | 30   | 385   | 192,101 | 23 | 330 |
| 24              | 0    | TUANA A          | -M    | 26                   | 11   | 23,16 | 11         | 6   | 9,27 | 13            | 3   | 11,96 | 8                       | 4   | 7,16 | 12  | 13  | 8,75  | 11        | 11  | 8,25  | 1             | 3   | 0,25  |        |     |       | 82         | 51   | 68,80  | 198,618 | 12   | 116   |         |      |       | 191,644 | 24 | 334 |
| 25              | 0    | ZEHRA TAŞ        |       | 26                   | 11   | 23,16 | 11         | 6   | 9,27 | 13            | 3   | 11,96 | 8                       | 4   | 7,16 |   |     |       |           |     |       | 22            | 4   | 21,00 | 28     | 10  | 25,50 | 108        | 38   | 98,05  |         |      |       | 322,566 | 8    | 118   | 190,746 | 25 | 337 |
| 26              | 0    | DUHANUR HAYTA    |       | 26                   | 11   | 23,16 | 11         | 6   | 9,27 | 13            | 3   | 11,96 | 8                       | 4   | 7,16 |   |     |       |           |     |       | 22            | 5   | 20,75 | 28     | 9   | 25,75 | 108        | 38   | 98,05  |         |      |       | 323,358 | 7    | 115   | 190,216 | 26 | 339 |
| 27              | 0    | PELİN GÖÇMEN     | 12    | 26                   | 11   | 23,16 | 11         | 6   | 9,27 | 13            | 3   | 11,96 | 8                       | 4   | 7,16 |   |     |       |           |     |       | 21            | 4   | 20,00 | 23     | 12  | 20,00 | 102        | 40   | 91,55  |         |      |       | 291,676 | 12   | 172   | 188,626 | 27 | 345 |
| 28              | 0    | İREM BİNİCİ      |       | 26                   | 11   | 23,16 | 11         | 6   | 9,27 | 13            | 3   | 11,96 | 8                       | 4   | 7,16 |   |     |       |           |     |       | 21            | 6   | 19,50 | 17     | 11  | 14,25 | 96         | 41   | 85,30  |         |      |       | 260,511 | 17   | 219   | 187,566 | 28 | 350 |
| 29              | 0    | VENÜS            | -M    | 26                   | 11   | 23,16 | 11         | 6   | 9,27 | 13            | 3   | 11,96 | 8                       | 4   | 7,16 | 13  | 26  | 6,50  |           |     |       | 7             | 17  | 2,75  | 0      | 1   | -0,25 | 78         | 68   | 60,55  | 148,293 | 20   | 273   | 149,858 | 36   | 482   | 185,401 | 29 | 358 |
| 30              | 0    | FADIME T         | 12    | 26                   | 11   | 23,16 | 11         | 6   | 9,27 | 13            | 3   | 11,96 | 8                       | 4   | 7,16 | 10  | 11  | 7,25  | 9         | 10  | 6,50  |               |     |       |        |     |       | 77         | 45   | 65,30  | 184,793 | 13   | 159   |         |      |       | 183,419 | 30 | 372 |



## OKUL TEST BAZLI NET LİSTESİ (EA sıralı)

| İL              |      | İLÇE              |       | OKUL                 |      |       |            |     |      |               |     |       |                           |     |      | SINAV ADI   |     |      |           |     |       |               |     |       | KATILIMLAR |      |       |       |      |       |         |      |       |         |      |       |         |    |     |
|-----------------|------|-------------------|-------|----------------------|------|-------|------------|-----|------|---------------|-----|-------|---------------------------|-----|------|---|-----|------|-----------|-----|-------|---------------|-----|-------|------------|------|-------|-------|------|-------|---------|------|-------|---------|------|-------|---------|----|-----|
|                 |      |                   |       |                      |      |       |            |     |      |               |     |       |                           |     |      |   |     |      |           |     |       |               |     |       | Okul       | İlçe | İl    | Genel |      |       |         |      |       |         |      |       |         |    |     |
| TEKİRDAĞ        |      | ÇERKEZKÖY         |       | Halk Eğitimi Merkezi |      |       |            |     |      |               |     |       |                           |     |      | SÜPERVİZÖR YKS 2. OTURUM - AYT 06 (SC00-SS.02AYT06) |     |      |           |     |       |               |     |       | 54         | 54   | 54    | 825   |      |       |         |      |       |         |      |       |         |    |     |
| Sıra            | Ö.No | İsim              | Sınıf | TYT Türkçe           |      |       | TYT Sosyal |     |      | TYT Matematik |     |       | TYT Fen Edebiyat-Sosyal-1 |     |      | TYT Sosyal-2  |     |      | Matematik |     |       | Fen Bilimleri |     |       | Toplam     |      |       | SÖZ   |      |       | SAY     |      |       | EA      |      |       |         |    |     |
|                 |      |                   |       | D                    | Y    | N     | D          | Y   | N    | D             | Y   | N     | D                         | Y   | N    | D   | Y   | N    | D         | Y   | N     | D             | Y   | N     | D          | Y    | N     | Puan  | Okul | Genel | Puan    | Okul | Genel | Puan    | Okul | Genel |         |    |     |
| Genel Ortalama  |      |                   |       | 22,0                 | 13,1 | 18,71 | 9,1        | 6,1 | 7,64 | 11,1          | 4,4 | 10,03 | 5,9                       | 3,9 | 5,04 | 6,8   | 5,0 | 5,57 | 2,8       | 2,7 | 2,10  | 11,1          | 4,5 | 10,01 | 11,2       | 6,2  | 9,61  | 79,9  | 45,9 | 68,71 | 80,160  |      |       | 176,650 |      |       | 175,290 |    |     |
| Okul Ortalaması |      |                   |       | 26,0                 | 11,0 | 23,16 | 11,0       | 6,0 | 9,27 | 13,0          | 3,0 | 11,96 | 8,0                       | 4,0 | 7,16 | 6,1   | 5,2 | 4,77 | 4,2       | 3,5 | 3,28  | 11,6          | 4,9 | 10,41 | 12,2       | 7,2  | 10,44 | 92,1  | 44,8 | 80,45 | 86,600  |      |       | 181,420 |      |       | 190,070 |    |     |
| 31              | 0    | M FURKAN ÖNEN     | 12    | 26                   | 11   | 23,16 | 11         | 6   | 9,27 | 13            | 3   | 11,96 | 8                         | 4   | 7,16 |   |     |      |           |     |       | 19            | 6   | 17,50 | 27         | 11   | 24,25 | 104   | 41   | 93,30 |         |      |       | 308,771 | 11   | 145   | 183,326 | 31 | 374 |
| 32              | 0    | ŞERİFE Y          | 12    | 26                   | 11   | 23,16 | 11         | 6   | 9,27 | 13            | 3   | 11,96 | 8                         | 4   | 7,16 |   |     |      |           |     |       | 20            | 10  | 17,50 | 17         | 15   | 13,25 | 95    | 49   | 82,30 |         |      |       | 251,131 | 19   | 233   | 183,326 | 31 | 374 |
| 33              | 0    | TUNAHAN TEZEL     | 12    | 26                   | 11   | 23,16 | 11         | 6   | 9,27 | 13            | 3   | 11,96 | 8                         | 4   | 7,16 |   |     |      |           |     |       | 19            | 8   | 17,00 | 16         | 18   | 11,50 | 93    | 50   | 80,05 |         |      |       | 240,926 | 22   | 262   | 182,266 | 33 | 378 |
| 34              | 0    | H P               |       | 26                   | 11   | 23,16 | 11         | 6   | 9,27 | 13            | 3   | 11,96 | 8                         | 4   | 7,16 |   |     |      |           |     |       | 17            | 3   | 16,25 | 21         | 8    | 19,00 | 96    | 35   | 86,80 |         |      |       | 278,673 | 14   | 188   | 180,676 | 34 | 388 |
| 35              | 0    | ZEYNEP NUR YILMAZ |       | 26                   | 11   | 23,16 | 11         | 6   | 9,27 | 13            | 3   | 11,96 | 8                         | 4   | 7,16 | 9   | 11  | 6,25 | 5         | 7   | 3,25  | 1             | 1   | 0,75  |            |      |       | 73    | 43   | 61,80 | 164,618 | 19   | 224   | 147,028 | 39   | 491   | 179,879 | 35 | 392 |
| 36              | 0    | E Ç               |       | 26                   | 11   | 23,16 | 11         | 6   | 9,27 | 13            | 3   | 11,96 | 8                         | 4   | 7,16 |   |     |      |           |     |       | 17            | 6   | 15,50 | 13         | 11   | 10,25 | 88    | 41   | 77,30 |         |      |       | 231,271 | 24   | 287   | 179,086 | 36 | 400 |
| 37              | 0    | YAKUP KARAKAYA    | -M    | 26                   | 11   | 23,16 | 11         | 6   | 9,27 | 13            | 3   | 11,96 | 8                         | 4   | 7,16 |   |     |      |           |     |       | 15            | 8   | 13,00 | 14         | 23   | 8,25  | 87    | 55   | 72,80 |         |      |       | 215,616 | 28   | 323   | 173,786 | 37 | 432 |
| 38              | 0    | MİRZA SEZEN       |       | 26                   | 11   | 23,16 | 11         | 6   | 9,27 | 13            | 3   | 11,96 | 8                         | 4   | 7,16 |   |     |      |           |     |       | 16            | 14  | 12,50 | 25         | 14   | 21,50 | 99    | 52   | 85,55 |         |      |       | 284,011 | 13   | 180   | 172,726 | 38 | 439 |
| 39              | 0    | HAYRUNİSA         |       | 26                   | 11   | 23,16 | 11         | 6   | 9,27 | 13            | 3   | 11,96 | 8                         | 4   | 7,16 |   |     |      |           |     |       | 14            | 7   | 12,25 | 23         | 13   | 19,75 | 95    | 44   | 83,55 |         |      |       | 274,323 | 16   | 193   | 172,196 | 39 | 442 |
| 40              | 0    | BEL İZ            | -M    | 26                   | 11   | 23,16 | 11         | 6   | 9,27 | 13            | 3   | 11,96 | 8                         | 4   | 7,16 |   |     |      |           |     |       | 13            | 4   | 12,00 | 14         | 13   | 10,75 | 85    | 41   | 74,30 |         |      |       | 226,646 | 26   | 297   | 171,666 | 40 | 446 |
| 41              | 0    | SİNEM KINAY       |       | 26                   | 11   | 23,16 | 11         | 6   | 9,27 | 13            | 3   | 11,96 | 8                         | 4   | 7,16 |   |     |      |           |     |       | 14            | 9   | 11,75 | 15         | 4    | 14,00 | 87    | 37   | 77,30 |         |      |       | 243,158 | 20   | 255   | 171,136 | 41 | 450 |
| 42              | 0    | GZB               |       | 26                   | 11   | 23,16 | 11         | 6   | 9,27 | 13            | 3   | 11,96 | 8                         | 4   | 7,16 | 7   | 11  | 4,25 | 11        | 13  | 7,75  |               |     |       | 0          | 3    | -0,75 | 76    | 51   | 62,80 | 182,128 | 15   | 170   |         |      |       | 168,029 | 42 | 468 |
| 43              | 0    | İLKNUR DEMİRÖZ    |       | 26                   | 11   | 23,16 | 11         | 6   | 9,27 | 13            | 3   | 11,96 | 8                         | 4   | 7,16 |   |     |      |           |     |       | 13            | 12  | 10,00 | 16         | 7    | 14,25 | 87    | 43   | 75,80 |         |      |       | 240,846 | 23   | 264   | 167,426 | 43 | 478 |
| 44              | 0    | TUBA DUMAN        |       | 26                   | 11   | 23,16 | 11         | 6   | 9,27 | 13            | 3   | 11,96 | 8                         | 4   | 7,16 |   |     |      |           |     |       | 10            | 7   | 8,25  | 21         | 16   | 17,00 | 89    | 47   | 76,80 |         |      |       | 251,633 | 18   | 232   | 163,716 | 44 | 511 |
| 45              | 0    | DEFNE             |       | 26                   | 11   | 23,16 | 11         | 6   | 9,27 | 13            | 3   | 11,96 | 8                         | 4   | 7,16 |   |     |      |           |     |       | 10            | 9   | 7,75  | 15         | 13   | 11,75 | 83    | 46   | 71,05 |         |      |       | 223,088 | 27   | 305   | 162,656 | 45 | 519 |
| 46              | 0    | İBRAHİM AÇIL      | -M    | 26                   | 11   | 23,16 | 11         | 6   | 9,27 | 13            | 3   | 11,96 | 8                         | 4   | 7,16 |   |     |      |           |     |       | 8             | 5   | 6,75  | 7          | 9    | 4,75  | 73    | 38   | 63,05 |         |      |       | 184,338 | 31   | 389   | 160,536 | 46 | 539 |
| 47              | 0    | EBRU ALICAN       | 12    | 26                   | 11   | 23,16 | 11         | 6   | 9,27 | 13            | 3   | 11,96 | 8                         | 4   | 7,16 |   |     |      |           |     |       | 9             | 10  | 6,50  | 18         | 9    | 15,75 | 85    | 43   | 73,80 |         |      |       | 241,461 | 21   | 259   | 160,006 | 47 | 543 |
| 48              | 0    | TUĞÇE             | -M    | 26                   | 11   | 23,16 | 11         | 6   | 9,27 | 13            | 3   | 11,96 | 8                         | 4   | 7,16 |   |     |      |           |     |       | 8             | 7   | 6,25  | 8          | 14   | 4,50  | 74    | 45   | 62,30 |         |      |       | 181,993 | 32   | 396   | 159,476 | 48 | 549 |
| 49              | 0    | BEYZA G           |       | 26                   | 11   | 23,16 | 11         | 6   | 9,27 | 13            | 3   | 11,96 | 8                         | 4   | 7,16 |   |     |      |           |     |       | 7             | 5   | 5,75  | 12         | 14   | 8,50  | 77    | 43   | 65,80 |         |      |       | 201,918 | 29   | 348   | 158,416 | 49 | 556 |
| 50              | 0    | FERİDE GÖÇMEN     |       | 26                   | 11   | 23,16 | 11         | 6   | 9,27 | 13            | 3   | 11,96 | 8                         | 4   | 7,16 | 8   | 22  | 2,50 | 14        | 8   | 12,00 | 0             | 2   | -0,50 |            |      |       | 80    | 56   | 65,55 | 199,093 | 11   | 114   |         |      |       | 157,991 | 50 | 557 |
| 51              | 0    | BRK               | 11E   | 26                   | 11   | 23,16 | 11         | 6   | 9,27 | 13            | 3   | 11,96 | 8                         | 4   | 7,16 |   |     |      |           |     |       | 6             | 3   | 5,25  | 16         | 8    | 14,00 | 80    | 35   | 70,80 |         |      |       | 229,703 | 25   | 293   | 157,356 | 51 | 562 |
| 52              | 0    | BEYZA Ç           |       | 26                   | 11   | 23,16 | 11         | 6   | 9,27 | 13            | 3   | 11,96 | 8                         | 4   | 7,16 |   |     |      |           |     |       | 6             | 8   | 4,00  | 7          | 22   | 1,50  | 71    | 54   | 57,05 |         |      |       | 161,616 | 35   | 438   | 154,706 | 52 | 579 |
| 53              | 0    | KARIM BENZEMA     | -M    | 26                   | 11   | 23,16 | 11         | 6   | 9,27 | 13            | 3   | 11,96 | 8                         | 4   | 7,16 |   |     |      |           |     |       | 2             | 1   | 1,75  |            |      |       | 60    | 25   | 53,30 |         |      |       | 149,098 | 37   | 486   | 149,936 | 53 | 617 |
| 54              | 0    | BEF İN Ö          | -M    | 26                   | 11   | 23,16 | 11         | 6   | 9,27 | 13            | 3   | 11,96 | 8                         | 4   | 7,16 |   |     |      | 0         | 1   | -0,25 | 2             | 7   | 0,25  |            |      |       | 60    | 32   | 51,55 |         |      |       |         |      |       |         |    |     |

# OKUL TEST BAZLI NET LİSTESİ (EA sıralı)

| İL              |      | İLÇE      |  | OKUL                 |            |      |       |            |     |      |               |     |       |         |     | SINAV ADI   |                   |     |      |          |     |      |           |     | KATILIMLAR |               |     |       |        |      |       |        |      |       |         |      |       |      |         |       |  |
|-----------------|------|-----------|--|----------------------|------------|------|-------|------------|-----|------|---------------|-----|-------|---------|-----|---|-------------------|-----|------|----------|-----|------|-----------|-----|------------|---------------|-----|-------|--------|------|-------|--------|------|-------|---------|------|-------|------|---------|-------|--|
|                 |      |           |  |                      |            |      |       |            |     |      |               |     |       |         |     |   |                   |     |      |          |     |      |           |     | Okul       | İlçe          | İl  | Genel |        |      |       |        |      |       |         |      |       |      |         |       |  |
| TEKİRDAĞ        |      | ÇERKEZKÖY |  | Halk Eğitimi Merkezi |            |      |       |            |     |      |               |     |       |         |     | SÜPERVİZÖR YKS 2. OTURUM - AYT 06 (SC00-SS.02AYT06) |                   |     |      |          |     |      |           |     | 54         | 54            | 54  | 825   |        |      |       |        |      |       |         |      |       |      |         |       |  |
| Sıra            | Ö.No | İsim      |  | Sınıf                | TYT Türkçe |      |       | TYT Sosyal |     |      | TYT Matematik |     |       | TYT Fen |     |   | Edebiyat-Sosyal-1 |     |      | Sosyal-2 |     |      | Matematik |     |            | Fen Bilimleri |     |       | Toplam |      |       | SÖZ    |      |       | SAY     |      |       | EA   |         |       |  |
|                 |      |           |  |                      | D          | Y    | N     | D          | Y   | N    | D             | Y   | N     | D       | Y   | N   | D                 | Y   | N    | D        | Y   | N    | D         | Y   | N          | D             | Y   | N     | D      | Y    | N     | Puan   | Okul | Genel | Puan    | Okul | Genel | Puan | Okul    | Genel |  |
| Genel Ortalama  |      |           |  |                      | 22,0       | 13,1 | 18,71 | 9,1        | 6,1 | 7,64 | 11,1          | 4,4 | 10,03 | 5,9     | 3,9 | 5,04  | 6,8               | 5,0 | 5,57 | 2,8      | 2,7 | 2,10 | 11,1      | 4,5 | 10,01      | 11,2          | 6,2 | 9,61  | 79,9   | 45,9 | 68,71 | 80,160 |      |       | 176,650 |      |       |      | 175,290 |       |  |
| Okul Ortalaması |      |           |  |                      | 26,0       | 11,0 | 23,16 | 11,0       | 6,0 | 9,27 | 13,0          | 3,0 | 11,96 | 8,0     | 4,0 | 7,16  | 6,1               | 5,2 | 4,77 | 4,2      | 3,5 | 3,28 | 11,6      | 4,9 | 10,41      | 12,2          | 7,2 | 10,44 | 92,1   | 44,8 | 80,45 | 86,600 |      |       | 181,420 |      |       |      | 190,070 |       |  |

TESTLERİ NET ORTALAMALARINA GÖRE KIYASLAMA

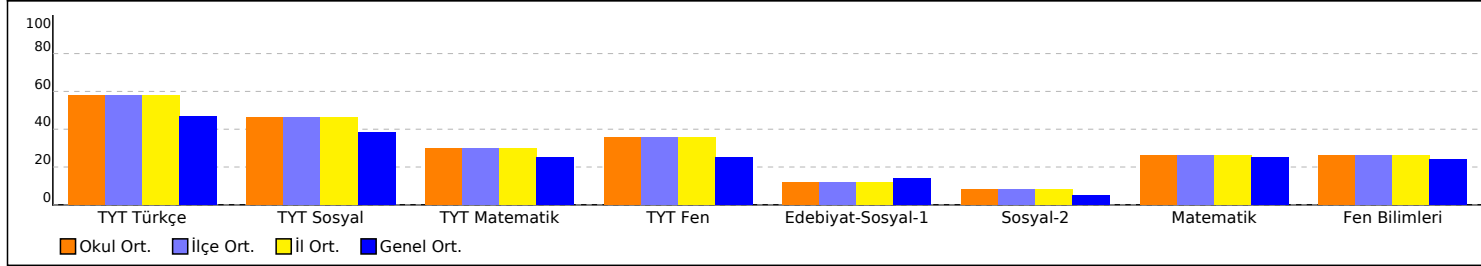

NET ORTALAMASINA GÖRE ŞUBE KARŞILAŞTIRMA

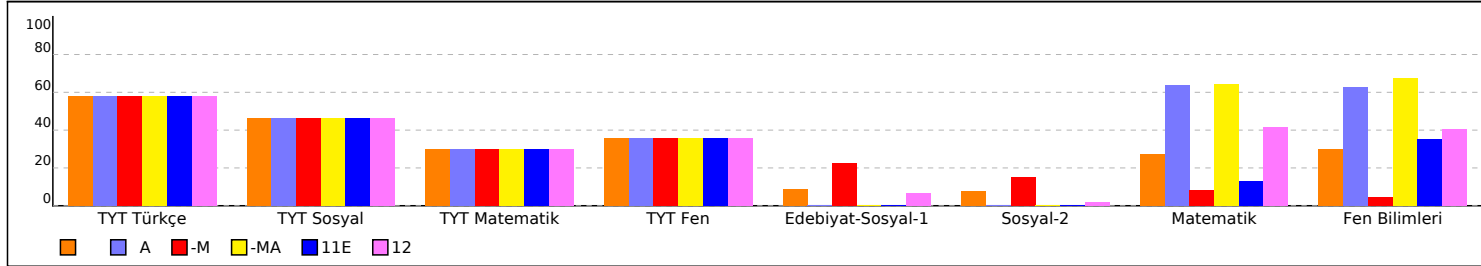

PUAN ORT. GÖRE KIYAS

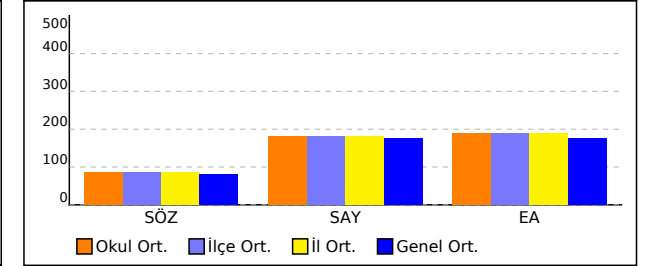

PUANA GÖRE ŞUBE KIYAS

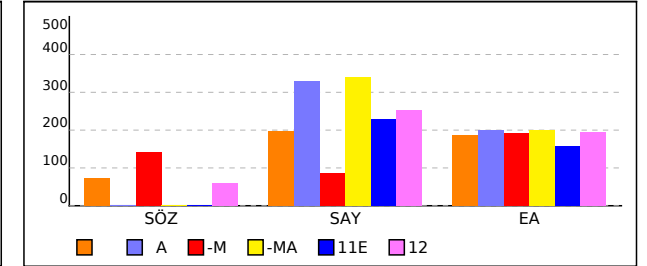

## SINIFI TEST BAZLI NET LİSTESİ (SÖZ sıralı)

| SINIFI TEST BAZLI NET LİSTESİ (SÖZ sıralı) |      |           |       |            |                      |       |            |     |      |               |   |       |                           |     | KATILIMLAR |          |      |      |           |       |      |               |     |       |        |     |       |      |      |       |        |      |       |         |      |       |         |      |       |
|--|------|-----------|-------|------------|----------------------|-------|------------|-----|------|---------------|---|-------|---------------------------|-----|------------|----------|------|------|-----------|-------|------|---------------|-----|-------|--------|-----|-------|------|------|-------|--------|------|-------|---------|------|-------|---------|------|-------|
| İL   |      | İLÇE      |       |            | OKUL                 |       |            |     |      |               | SINAV ADI   |       |                           |     |            |          | Okul | İlçe | İl        | Genel |      |               |     |       |        |     |       |      |      |       |        |      |       |         |      |       |         |      |       |
| TEKİRDAĞ                                   |      | ÇERKEZKÖY |       |            | Halk Eğitimi Merkezi |       |            |     |      |               | SÜPERVİZÖR YKS 2. OTURUM - AYT 06 (SC00-SS.02AYT06) |       |                           |     |            |          | 54   | 54   | 54        | 825   |      |               |     |       |        |     |       |      |      |       |        |      |       |         |      |       |         |      |       |
| Sıra                                       | Ö.No | İsim      | Sınıf | TYT Türkçe |                      |       | TYT Sosyal |     |      | TYT Matematik |   |       | TYT Fen Edebiyat-Sosyal-1 |     |            | Sosyal-2 |      |      | Matematik |       |      | Fen Bilimleri |     |       | Toplam |     |       | SÖZ  |      |       | SAY    |      |       | EA      |      |       |         |      |       |
|  |      |           |       | D          | Y                    | N     | D          | Y   | N    | D             | Y   | N     | D                         | Y   | N          | D        | Y    | N    | D         | Y     | N    | D             | Y   | N     | D      | Y   | N     | D    | Y    | N     | Puan   | Okul | Genel | Puan    | Okul | Genel | Puan    | Okul | Genel |
| Genel Ortalama                             |      |           |       | 22,0       | 13,1                 | 18,71 | 9,1        | 6,1 | 7,64 | 11,1          | 4,4   | 10,03 | 5,9                       | 3,9 | 5,04       | 6,8      | 5,0  | 5,57 | 2,8       | 2,7   | 2,10 | 11,1          | 4,5 | 10,01 | 11,2   | 6,2 | 9,61  | 79,9 | 45,9 | 68,71 | 80,160 |      |       | 176,650 |      |       | 175,290 |      |       |
| Okul Ortalaması                            |      |           |       | 26,0       | 11,0                 | 23,16 | 11,0       | 6,0 | 9,27 | 13,0          | 3,0   | 11,96 | 8,0                       | 4,0 | 7,16       | 6,1      | 5,2  | 4,77 | 4,2       | 3,5   | 3,28 | 11,6          | 4,9 | 10,41 | 12,2   | 7,2 | 10,44 | 92,1 | 44,8 | 80,45 | 86,600 |      |       | 181,420 |      |       | 190,070 |      |       |

| SINIF: |   |                   |    |    |       |    |   |      |    |   |       |   |   |      |    |    |       |    |    |       |    |    |       |    |    |       |       |         |        |         |    |         |         |     |         |         |     |     |
|--------|---|-------------------|----|----|-------|----|---|------|----|---|-------|---|---|------|----|----|-------|----|----|-------|----|----|-------|----|----|-------|-------|---------|--------|---------|----|---------|---------|-----|---------|---------|-----|-----|
| 1      | 0 | EDEN DZEKO        | 26 | 11 | 23,16 | 11 | 6 | 9,27 | 13 | 3 | 11,96 | 8 | 4 | 7,16 | 19 | 15 | 15,25 | 16 | 12 | 13,00 |    |    |       |    | 93 | 51    | 79,80 | 243,623 | 4      | 36      |    |         | 224,459 | 7   | 170     |         |     |     |
| 2      | 0 | EBRAR GVNÇ        | 26 | 11 | 23,16 | 11 | 6 | 9,27 | 13 | 3 | 11,96 | 8 | 4 | 7,16 | 19 | 17 | 14,75 | 15 | 10 | 12,50 | 0  | 1  | -0,25 |    |    |       | 92    | 52      | 78,55  | 239,453 | 5  | 44      |         |     | 221,364 | 9       | 182 |     |
| 3      | 0 | SEMANUR ALKAN     | 26 | 11 | 23,16 | 11 | 6 | 9,27 | 13 | 3 | 11,96 | 8 | 4 | 7,16 | 15 | 14 | 11,50 | 15 | 14 | 11,50 |    |    |       |    |    |       | 88    | 52      | 74,55  | 224,183 | 8  | 67      |         |     | 205,221 | 15      | 259 |     |
| 4      | 0 | FERİDE GÖÇMEN     | 26 | 11 | 23,16 | 11 | 6 | 9,27 | 13 | 3 | 11,96 | 8 | 4 | 7,16 | 8  | 22 | 2,50  | 14 | 8  | 12,00 | 0  | 2  | -0,50 |    |    |       | 80    | 56      | 65,55  | 199,093 | 11 | 114     |         |     | 157,991 | 50      | 557 |     |
| 5      | 0 | OKCAN DERE        | 26 | 11 | 23,16 | 11 | 6 | 9,27 | 13 | 3 | 11,96 | 8 | 4 | 7,16 | 20 | 10 | 17,50 |    |    |       | 14 | 6  | 12,50 |    |    |       | 92    | 40      | 81,55  | 182,173 | 14 | 169     | 171,351 | 33  | 422     | 262,501 | 3   | 60  |
| 6      | 0 | GZB               | 26 | 11 | 23,16 | 11 | 6 | 9,27 | 13 | 3 | 11,96 | 8 | 4 | 7,16 | 7  | 11 | 4,25  | 11 | 13 | 7,75  |    |    |       | 0  | 3  | -0,75 | 76    | 51      | 62,80  | 182,128 | 15 | 170     |         |     | 168,029 | 42      | 468 |     |
| 7      | 0 | ENES AKGÜN        | 26 | 11 | 23,16 | 11 | 6 | 9,27 | 13 | 3 | 11,96 | 8 | 4 | 7,16 | 4  | 1  | 3,75  | 7  | 0  | 7,00  | 37 | 2  | 36,50 | 34 | 5  | 32,75 | 140   | 32      | 131,55 | 176,643 | 17 | 194     | 392,641 | 1   | 33      | 242,844 | 6   | 106 |
| 8      | 0 | ZEYNEP NUR YILMAZ | 26 | 11 | 23,16 | 11 | 6 | 9,27 | 13 | 3 | 11,96 | 8 | 4 | 7,16 | 9  | 11 | 6,25  | 5  | 7  | 3,25  | 1  | 1  | 0,75  |    |    |       | 73    | 43      | 61,80  | 164,618 | 19 | 224     | 147,028 | 39  | 491     | 179,879 | 35  | 392 |
| 9      | 0 | MERT YÜCEL ÇAKIR  | 26 | 11 | 23,16 | 11 | 6 | 9,27 | 13 | 3 | 11,96 | 8 | 4 | 7,16 |    |    |       |    |    |       | 29 | 6  | 27,50 | 29 | 9  | 26,75 | 116   | 39      | 105,80 |         |    | 342,571 | 4       | 85  | 204,526 | 16      | 262 |     |
| 10     | 0 | DUHANUR HAYTA     | 26 | 11 | 23,16 | 11 | 6 | 9,27 | 13 | 3 | 11,96 | 8 | 4 | 7,16 |    |    |       |    |    |       | 22 | 5  | 20,75 | 28 | 9  | 25,75 | 108   | 38      | 98,05  |         |    | 323,358 | 7       | 115 | 190,216 | 26      | 339 |     |
| 11     | 0 | ZEHRA TAŞ         | 26 | 11 | 23,16 | 11 | 6 | 9,27 | 13 | 3 | 11,96 | 8 | 4 | 7,16 |    |    |       |    |    |       | 22 | 4  | 21,00 | 28 | 10 | 25,50 | 108   | 38      | 98,05  |         |    | 322,566 | 8       | 118 | 190,746 | 25      | 337 |     |
| 12     | 0 | H P               | 26 | 11 | 23,16 | 11 | 6 | 9,27 | 13 | 3 | 11,96 | 8 | 4 | 7,16 |    |    |       |    |    |       | 17 | 3  | 16,25 | 21 | 8  | 19,00 | 96    | 35      | 86,80  |         |    | 278,673 | 14      | 188 | 180,676 | 34      | 388 |     |
| 13     | 0 | MİRZA SEZEN       | 26 | 11 | 23,16 | 11 | 6 | 9,27 | 13 | 3 | 11,96 | 8 | 4 | 7,16 |    |    |       |    |    |       | 16 | 14 | 12,50 | 25 | 14 | 21,50 | 99    | 52      | 85,55  |         |    | 284,011 | 13      | 180 | 172,726 | 38      | 439 |     |
| 14     | 0 | İREM BİNİCİ       | 26 | 11 | 23,16 | 11 | 6 | 9,27 | 13 | 3 | 11,96 | 8 | 4 | 7,16 |    |    |       |    |    |       | 21 | 6  | 19,50 | 17 | 11 | 14,25 | 96    | 41      | 85,30  |         |    | 260,511 | 17      | 219 | 187,566 | 28      | 350 |     |
| 15     | 0 | HAYRUNİSA         | 26 | 11 | 23,16 | 11 | 6 | 9,27 | 13 | 3 | 11,96 | 8 | 4 | 7,16 |    |    |       |    |    |       | 14 | 7  | 12,25 | 23 | 13 | 19,75 | 95    | 44      | 83,55  |         |    | 274,323 | 16      | 193 | 172,196 | 39      | 442 |     |
| 16     | 0 | E Ç               | 26 | 11 | 23,16 | 11 | 6 | 9,27 | 13 | 3 | 11,96 | 8 | 4 | 7,16 |    |    |       |    |    |       | 17 | 6  | 15,50 | 13 | 11 | 10,25 | 88    | 41      | 77,30  |         |    | 231,271 | 24      | 287 | 179,086 | 36      | 400 |     |
| 17     | 0 | SİNEM KINAY       | 26 | 11 | 23,16 | 11 | 6 | 9,27 | 13 | 3 | 11,96 | 8 | 4 | 7,16 |    |    |       |    |    |       | 14 | 9  | 11,75 | 15 | 4  | 14,00 | 87    | 37      | 77,30  |         |    | 243,158 | 20      | 255 | 171,136 | 41      | 450 |     |
| 18     | 0 | TUBA DUMAN        | 26 | 11 | 23,16 | 11 | 6 | 9,27 | 13 | 3 | 11,96 | 8 | 4 | 7,16 |    |    |       |    |    |       | 10 | 7  | 8,25  | 21 | 16 | 17,00 | 89    | 47      | 76,80  |         |    | 251,633 | 18      | 232 | 163,716 | 44      | 511 |     |
| 19     | 0 | İLKUR DEMİRÖZ     | 26 | 11 | 23,16 | 11 | 6 | 9,27 | 13 | 3 | 11,96 | 8 | 4 | 7,16 |    |    |       |    |    |       | 13 | 12 | 10,00 | 16 | 7  | 14,25 | 87    | 43      | 75,80  |         |    | 240,846 | 23      | 264 | 167,426 | 43      | 478 |     |
| 20     | 0 | DEFNE             | 26 | 11 | 23,16 | 11 | 6 | 9,27 | 13 | 3 | 11,96 | 8 | 4 | 7,16 |    |    |       |    |    |       | 10 | 9  | 7,75  | 15 | 13 | 11,75 | 83    | 46      | 71,05  |         |    | 223,088 | 27      | 305 | 162,656 | 45      | 519 |     |
| 21     | 0 | BEYZA G           | 26 | 11 | 23,16 | 11 | 6 | 9,27 | 13 | 3 | 11,96 | 8 | 4 | 7,16 |    |    |       |    |    |       | 7  | 5  | 5,75  | 12 | 14 | 8,50  | 77    | 43      | 65,80  |         |    | 201,918 | 29      | 348 | 158,416 | 49      | 556 |     |
| 22     | 0 | BEYZA Ç           | 26 | 11 | 23,16 | 11 | 6 | 9,27 | 13 | 3 | 11,96 | 8 | 4 | 7,16 |    |    |       |    |    |       | 6  | 8  | 4,00  | 7  | 22 | 1,50  | 71    | 54      | 57,05  |         |    | 161,616 | 35      | 438 | 154,706 | 52      | 579 |     |

TESTLERİ NET ORTALAMALARINA GÖRE KIYASLAMA

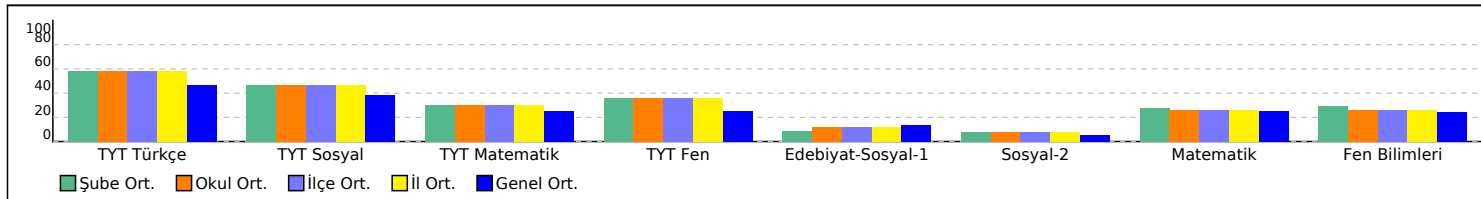

PUAN ORT. GÖRE KIYAS

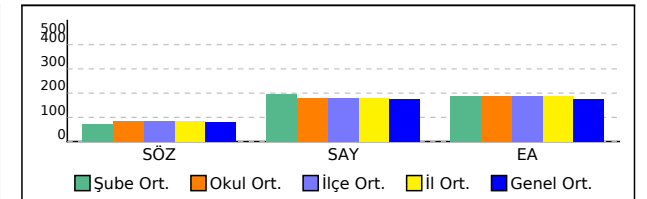

## A SINIFI TEST BAZLI NET LİSTESİ (SÖZ sıralı)

| İL              |      | İLÇE       |       | OKUL                 |      |       |            |     |      |               |     |       |                           |     |      | SINAV ADI   |     |      |           |     |      |               |     |       | KATILIMLAR |      |       |       |      |        |        |      |       |         |      |       |         |      |       |
|-----------------|------|------------|-------|----------------------|------|-------|------------|-----|------|---------------|-----|-------|---------------------------|-----|------|---|-----|------|-----------|-----|------|---------------|-----|-------|------------|------|-------|-------|------|--------|--------|------|-------|---------|------|-------|---------|------|-------|
|                 |      |            |       |                      |      |       |            |     |      |               |     |       |                           |     |      |   |     |      |           |     |      |               |     |       | Okul       | İlçe | İl    | Genel |      |        |        |      |       |         |      |       |         |      |       |
| TEKİRDAĞ        |      | ÇERKEZKÖY  |       | Halk Eğitimi Merkezi |      |       |            |     |      |               |     |       |                           |     |      | SÜPERVİZÖR YKS 2. OTURUM - AYT 06 (SC00-SS.02AYT06) |     |      |           |     |      |               |     |       | 54         | 54   | 54    | 825   |      |        |        |      |       |         |      |       |         |      |       |
| Sıra            | Ö.No | İsim       | Sınıf | TYT Türkçe           |      |       | TYT Sosyal |     |      | TYT Matematik |     |       | TYT Fen Edebiyat-Sosyal-1 |     |      | Sosyal-2  |     |      | Matematik |     |      | Fen Bilimleri |     |       | Toplam     |      |       | SÖZ   |      |        | SAY    |      |       | EA      |      |       |         |      |       |
|                 |      |            |       | D                    | Y    | N     | D          | Y   | N    | D             | Y   | N     | D                         | Y   | N    | D   | Y   | N    | D         | Y   | N    | D             | Y   | N     | D          | Y    | N     | D     | Y    | N      | Puan   | Okul | Genel | Puan    | Okul | Genel | Puan    | Okul | Genel |
| Genel Ortalama  |      |            |       | 22,0                 | 13,1 | 18,71 | 9,1        | 6,1 | 7,64 | 11,1          | 4,4 | 10,03 | 5,9                       | 3,9 | 5,04 | 6,8   | 5,0 | 5,57 | 2,8       | 2,7 | 2,10 | 11,1          | 4,5 | 10,01 | 11,2       | 6,2  | 9,61  | 79,9  | 45,9 | 68,71  | 80,160 |      |       | 176,650 |      |       | 175,290 |      |       |
| Okul Ortalaması |      |            |       | 26,0                 | 11,0 | 23,16 | 11,0       | 6,0 | 9,27 | 13,0          | 3,0 | 11,96 | 8,0                       | 4,0 | 7,16 | 6,1   | 5,2 | 4,77 | 4,2       | 3,5 | 3,28 | 11,6          | 4,9 | 10,41 | 12,2       | 7,2  | 10,44 | 92,1  | 44,8 | 80,45  | 86,600 |      |       | 181,420 |      |       | 190,070 |      |       |
| SINIF: A        |      |            |       |                      |      |       |            |     |      |               |     |       |                           |     |      |   |     |      |           |     |      |               |     |       |            |      |       |       |      |        |        |      |       |         |      |       |         |      |       |
| 1               | 0    | ÖZTÜRK HAN | A     | 26                   | 11   | 23,16 | 11         | 6   | 9,27 | 13            | 3   | 11,96 | 8                         | 4   | 7,16 |   |     |      |           |     |      | 27            | 6   | 25,50 | 28         | 12   | 25,00 | 113   | 42   | 102,05 |        |      |       | 329,261 | 5    | 104   | 200,286 | 19   | 280   |

TESTLERİ NET ORTALAMALARINA GÖRE KIYASLAMA

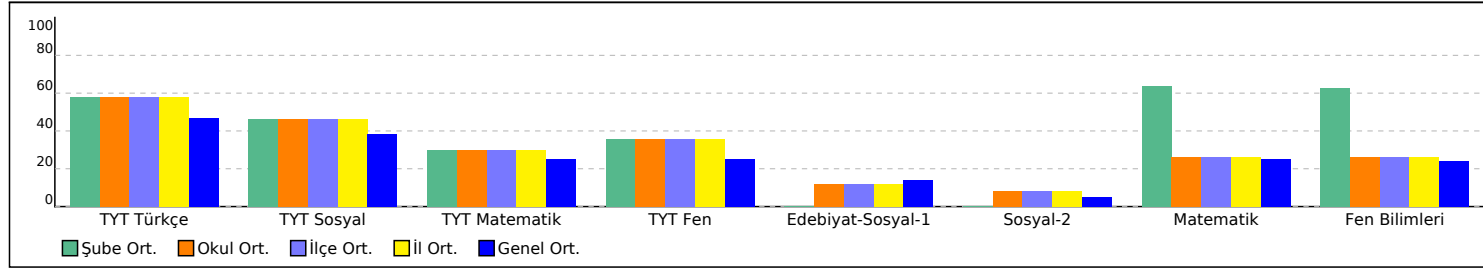

PUAN ORT. GÖRE KIYAS

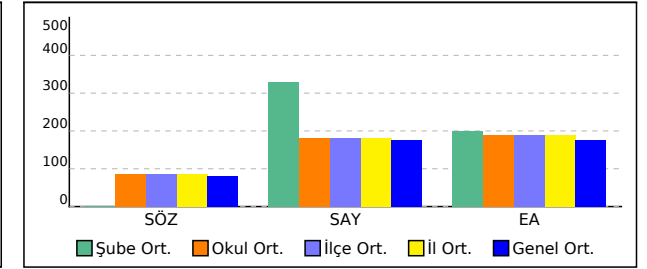

## -M SINIFI TEST BAZLI NET LİSTESİ (SÖZ sıralı)

| İL              |      | İLÇE      |       | OKUL                 |      |       |            |     |      |               |     |       |         |     |      | SINAV ADI   |     |      |          |     |      | KATILIMLAR |      |       |               |     |       |        |      |       |        |      |       |         |      |       |         |      |       |
|-----------------|------|-----------|-------|----------------------|------|-------|------------|-----|------|---------------|-----|-------|---------|-----|------|---|-----|------|----------|-----|------|------------|------|-------|---------------|-----|-------|--------|------|-------|--------|------|-------|---------|------|-------|---------|------|-------|
| TEKİRDAĞ        |      | ÇERKEZKÖY |       | Halk Eğitimi Merkezi |      |       |            |     |      |               |     |       |         |     |      | SÜPERVİZÖR YKS 2. OTURUM - AYT 06 (SC00-SS.02AYT06) |     |      |          |     |      | Okul       | İlçe | İl    | Genel         |     |       |        |      |       |        |      |       |         |      |       |         |      |       |
|                 |      |           |       |                      |      |       |            |     |      |               |     |       |         |     |      |   |     |      |          |     |      | 54         | 54   | 54    | 825           |     |       |        |      |       |        |      |       |         |      |       |         |      |       |
| Sıra            | Ö.No | İsim      | Sınıf | TYT Türkçe           |      |       | TYT Sosyal |     |      | TYT Matematik |     |       | TYT Fen |     |      | Edebiyat-Sosyal-1                                   |     |      | Sosyal-2 |     |      | Matematik  |      |       | Fen Bilimleri |     |       | Toplam |      |       | SÖZ    |      |       | SAY     |      |       | EA      |      |       |
|                 |      |           |       | D                    | Y    | N     | D          | Y   | N    | D             | Y   | N     | D       | Y   | N    | D   | Y   | N    | D        | Y   | N    | D          | Y    | N     | D             | Y   | N     | D      | Y    | N     | Puan   | Okul | Genel | Puan    | Okul | Genel | Puan    | Okul | Genel |
| Genel Ortalama  |      |           |       | 22,0                 | 13,1 | 18,71 | 9,1        | 6,1 | 7,64 | 11,1          | 4,4 | 10,03 | 5,9     | 3,9 | 5,04 | 6,8   | 5,0 | 5,57 | 2,8      | 2,7 | 2,10 | 11,1       | 4,5  | 10,01 | 11,2          | 6,2 | 9,61  | 79,9   | 45,9 | 68,71 | 80,160 |      |       | 176,650 |      |       | 175,290 |      |       |
| Okul Ortalaması |      |           |       | 26,0                 | 11,0 | 23,16 | 11,0       | 6,0 | 9,27 | 13,0          | 3,0 | 11,96 | 8,0     | 4,0 | 7,16 | 6,1   | 5,2 | 4,77 | 4,2      | 3,5 | 3,28 | 11,6       | 4,9  | 10,41 | 12,2          | 7,2 | 10,44 | 92,1   | 44,8 | 80,45 | 86,600 |      |       | 181,420 |      |       | 190,070 |      |       |

| SINIF: -M |   |                 |    |    |    |       |    |   |      |    |   |       |   |   |      |    |    |       |    |    |       |    |    |       |    |    |       |    |       |         |         |         |         |         |         |         |         |     |     |
|-----------|---|-----------------|----|----|----|-------|----|---|------|----|---|-------|---|---|------|----|----|-------|----|----|-------|----|----|-------|----|----|-------|----|-------|---------|---------|---------|---------|---------|---------|---------|---------|-----|-----|
| 1         | 0 | DİLAN           | -M | 26 | 11 | 23,16 | 11 | 6 | 9,27 | 13 | 3 | 11,96 | 8 | 4 | 7,16 | 27 | 7  | 25,25 | 19 | 5  | 17,75 | 1  | 0  | 1,00  |    |    | 105   | 36 | 95,55 | 299,408 | 1       | 12      | 147,546 | 38      | 488     | 277,879 | 1       | 42  |     |
| 2         | 0 | MERVE CELİK     | -M | 26 | 11 | 23,16 | 11 | 6 | 9,27 | 13 | 3 | 11,96 | 8 | 4 | 7,16 | 26 | 8  | 24,00 | 20 | 16 | 16,00 |    |    |       |    |    | 104   | 48 | 91,55 | 286,353 | 2       | 14      |         |         |         | 269,346 | 2       | 53  |     |
| 3         | 0 | FURKAN ATAYAN   | -M | 26 | 11 | 23,16 | 11 | 6 | 9,27 | 13 | 3 | 11,96 | 8 | 4 | 7,16 | 23 | 8  | 21,00 | 21 | 16 | 17,00 |    |    |       |    |    | 102   | 48 | 89,55 | 282,373 | 3       | 17      |         |         |         | 253,956 | 5       | 77  |     |
| 4         | 0 | OSMAN BALLI     | -M | 26 | 11 | 23,16 | 11 | 6 | 9,27 | 13 | 3 | 11,96 | 8 | 4 | 7,16 | 13 | 3  | 12,25 | 14 | 2  | 13,50 |    |    |       |    |    | 85    | 29 | 77,30 | 237,013 | 6       | 46      |         |         |         | 209,069 | 12      | 245 |     |
| 5         | 0 | J               | -M | 26 | 11 | 23,16 | 11 | 6 | 9,27 | 13 | 3 | 11,96 | 8 | 4 | 7,16 | 17 | 15 | 13,25 | 15 | 14 | 11,50 | 0  | 1  | -0,25 |    |    | 90    | 54 | 76,05 | 229,573 | 7       | 59      |         |         |         | 213,669 | 10      | 216 |     |
| 6         | 0 | ŞULENUR ÖZDEMİR | -M | 26 | 11 | 23,16 | 11 | 6 | 9,27 | 13 | 3 | 11,96 | 8 | 4 | 7,16 | 20 | 20 | 15,00 | 11 | 8  | 9,00  |    |    |       |    |    | 89    | 52 | 75,55 | 221,813 | 9       | 73      |         |         |         | 223,176 | 8       | 175 |     |
| 7         | 0 | NUR SEVEN       | -M | 26 | 11 | 23,16 | 11 | 6 | 9,27 | 13 | 3 | 11,96 | 8 | 4 | 7,16 | 18 | 22 | 12,50 | 14 | 26 | 7,50  |    |    |       |    |    | 90    | 72 | 71,55 | 206,223 | 10      | 97      |         |         |         | 210,351 | 11      | 236 |     |
| 8         | 0 | TUANA A         | -M | 26 | 11 | 23,16 | 11 | 6 | 9,27 | 13 | 3 | 11,96 | 8 | 4 | 7,16 | 12 | 13 | 8,75  | 11 | 11 | 8,25  | 1  | 3  | 0,25  |    |    | 82    | 51 | 68,80 | 198,618 | 12      | 116     |         |         |         | 191,644 | 24      | 334 |     |
| 9         | 0 | CANİP ÖZCAN     | -M | 26 | 11 | 23,16 | 11 | 6 | 9,27 | 13 | 3 | 11,96 | 8 | 4 | 7,16 | 15 | 21 | 9,75  | 5  | 12 | 2,00  |    |    |       |    |    | 78    | 57 | 63,30 | 168,823 | 18      | 210     |         |         |         | 196,244 | 21      | 306 |     |
| 10        | 0 | VENÜS           | -M | 26 | 11 | 23,16 | 11 | 6 | 9,27 | 13 | 3 | 11,96 | 8 | 4 | 7,16 | 13 | 26 | 6,50  |    |    |       | 7  | 17 | 2,75  | 0  | 1  | -0,25 | 78 | 68    | 60,55   | 148,293 | 20      | 273     | 149,858 | 36      | 482     | 185,401 | 29  | 358 |
| 11        | 0 | SAMET KÜÇÜKOĞLU | -M | 26 | 11 | 23,16 | 11 | 6 | 9,27 | 13 | 3 | 11,96 | 8 | 4 | 7,16 | 8  | 14 | 4,50  |    |    |       | 12 | 5  | 10,75 | 8  | 18 | 3,50  | 86 | 61    | 70,30   | 142,133 | 22      | 289     | 186,068 | 30      | 385     | 192,101 | 23  | 330 |
| 12        | 0 | BEL İZ          | -M | 26 | 11 | 23,16 | 11 | 6 | 9,27 | 13 | 3 | 11,96 | 8 | 4 | 7,16 |    |    |       |    |    |       | 13 | 4  | 12,00 | 14 | 13 | 10,75 | 85 | 41    | 74,30   |         |         | 226,646 | 26      | 297     | 171,666 | 40      | 446 |     |
| 13        | 0 | YAKUP KARAKAYA  | -M | 26 | 11 | 23,16 | 11 | 6 | 9,27 | 13 | 3 | 11,96 | 8 | 4 | 7,16 |    |    |       |    |    |       | 15 | 8  | 13,00 | 14 | 23 | 8,25  | 87 | 55    | 72,80   |         |         | 215,616 | 28      | 323     | 173,786 | 37      | 432 |     |
| 14        | 0 | İBRAHİM AÇIL    | -M | 26 | 11 | 23,16 | 11 | 6 | 9,27 | 13 | 3 | 11,96 | 8 | 4 | 7,16 |    |    |       |    |    |       | 8  | 5  | 6,75  | 7  | 9  | 4,75  | 73 | 38    | 63,05   |         |         | 184,338 | 31      | 389     | 160,536 | 46      | 539 |     |
| 15        | 0 | TUĞÇE           | -M | 26 | 11 | 23,16 | 11 | 6 | 9,27 | 13 | 3 | 11,96 | 8 | 4 | 7,16 |    |    |       |    |    |       | 8  | 7  | 6,25  | 8  | 14 | 4,50  | 74 | 45    | 62,30   |         |         | 181,993 | 32      | 396     | 159,476 | 48      | 549 |     |
| 16        | 0 | KARIM BENZEMA   | -M | 26 | 11 | 23,16 | 11 | 6 | 9,27 | 13 | 3 | 11,96 | 8 | 4 | 7,16 |    |    |       |    |    |       | 2  | 1  | 1,75  |    |    | 60    | 25 | 53,30 |         |         | 149,098 | 37      | 486     | 149,936 | 53      | 617     |     |     |
| 17        | 0 | BEF İN Ö        | -M | 26 | 11 | 23,16 | 11 | 6 | 9,27 | 13 | 3 | 11,96 | 8 | 4 | 7,16 |    |    |       | 0  | 1  | -0,25 | 2  | 7  | 0,25  |    |    | 60    | 32 | 51,55 |         |         |         |         |         |         |         |         |     |     |

TESTLERİ NET ORTALAMALARINA GÖRE KIYASLAMA

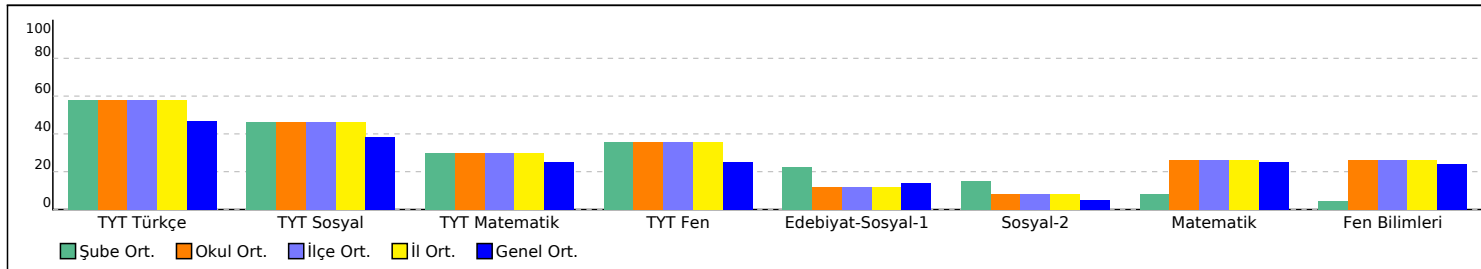

PUAN ORT. GÖRE KIYAS

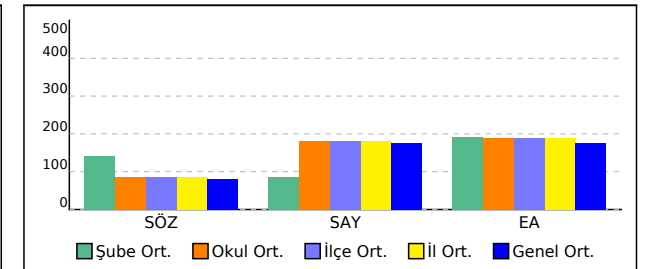

## -MA SINIFI TEST BAZLI NET LİSTESİ (SÖZ sıralı)

| İL              |      | İLÇE         |       | OKUL                 |      |       |            |     |      |               |     |       |         |     |      | SINAV ADI   |     |      |          |     |      |           |     |       | KATILIMLAR    |      |       |        |      |        |        |   |   |         |      |       |         |      |       |
|-----------------|------|--------------|-------|----------------------|------|-------|------------|-----|------|---------------|-----|-------|---------|-----|------|---|-----|------|----------|-----|------|-----------|-----|-------|---------------|------|-------|--------|------|--------|--------|---|---|---------|------|-------|---------|------|-------|
|                 |      |              |       |                      |      |       |            |     |      |               |     |       |         |     |      |   |     |      |          |     |      |           |     |       | Okul          | İlçe | İl    | Genel  |      |        |        |   |   |         |      |       |         |      |       |
| TEKİRDAĞ        |      | ÇERKEZKÖY    |       | Halk Eğitimi Merkezi |      |       |            |     |      |               |     |       |         |     |      | SÜPERVİZÖR YKS 2. OTURUM - AYT 06 (SC00-SS.02AYT06) |     |      |          |     |      |           |     |       | 54            | 54   | 54    | 825    |      |        |        |   |   |         |      |       |         |      |       |
| Sıra            | Ö.No | İsim         | Sınıf | TYT Türkçe           |      |       | TYT Sosyal |     |      | TYT Matematik |     |       | TYT Fen |     |      | Edebiyat-Sosyal-1                                   |     |      | Sosyal-2 |     |      | Matematik |     |       | Fen Bilimleri |      |       | Toplam |      |        | SÖZ    |   |   | SAY     |      |       | EA      |      |       |
|                 |      |              |       | D                    | Y    | N     | D          | Y   | N    | D             | Y   | N     | D       | Y   | N    | D   | Y   | N    | D        | Y   | N    | D         | Y   | N     | D             | Y    | N     | D      | Y    | N      | D      | Y | N | Puan    | Okul | Genel | Puan    | Okul | Genel |
| Genel Ortalama  |      |              |       | 22,0                 | 13,1 | 18,71 | 9,1        | 6,1 | 7,64 | 11,1          | 4,4 | 10,03 | 5,9     | 3,9 | 5,04 | 6,8   | 5,0 | 5,57 | 2,8      | 2,7 | 2,10 | 11,1      | 4,5 | 10,01 | 11,2          | 6,2  | 9,61  | 79,9   | 45,9 | 68,71  | 80,160 |   |   | 176,650 |      |       | 175,290 |      |       |
| Okul Ortalaması |      |              |       | 26,0                 | 11,0 | 23,16 | 11,0       | 6,0 | 9,27 | 13,0          | 3,0 | 11,96 | 8,0     | 4,0 | 7,16 | 6,1   | 5,2 | 4,77 | 4,2      | 3,5 | 3,28 | 11,6      | 4,9 | 10,41 | 12,2          | 7,2  | 10,44 | 92,1   | 44,8 | 80,45  | 86,600 |   |   | 181,420 |      |       | 190,070 |      |       |
| SINIF: -MA      |      |              |       |                      |      |       |            |     |      |               |     |       |         |     |      |   |     |      |          |     |      |           |     |       |               |      |       |        |      |        |        |   |   |         |      |       |         |      |       |
| 1               | 0    | TOFAN SEZGIN | -MA   | 26                   | 11   | 23,16 | 11         | 6   | 9,27 | 13            | 3   | 11,96 | 8       | 4   | 7,16 |   |     |      |          |     |      | 26        | 10  | 23,50 | 34            | 6    | 32,50 | 118    | 40   | 107,55 |        |   |   | 364,421 | 2    | 63    | 196,046 | 22   | 310   |
| 2               | 0    | EREN         | -MA   | 26                   | 11   | 23,16 | 11         | 6   | 9,27 | 13            | 3   | 11,96 | 8       | 4   | 7,16 |   |     |      |          |     |      | 30        | 8   | 28,00 | 25            | 14   | 21,50 | 113    | 46   | 101,05 |        |   |   | 316,096 | 10   | 128   | 205,586 | 14   | 258   |

TESTLERİ NET ORTALAMALARINA GÖRE KIYASLAMA

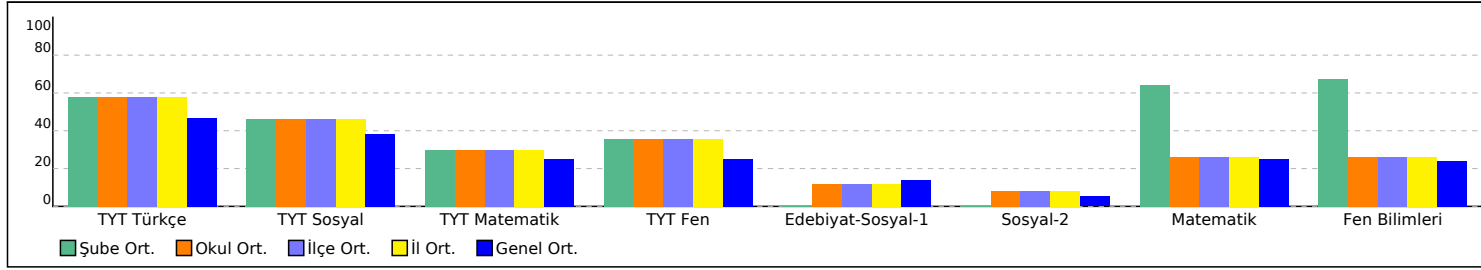

PUAN ORT. GÖRE KIYAS

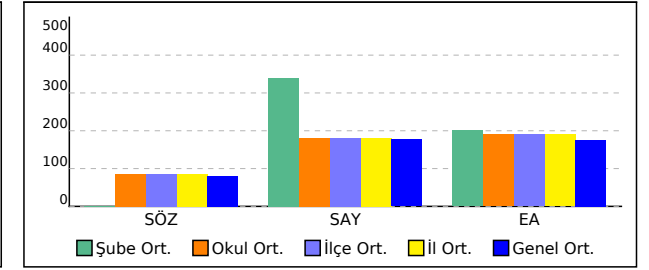

## 11E SINIFI TEST BAZLI NET LİSTESİ (SÖZ sıralı)

| İL              |      | İLÇE      |       | OKUL                 |      |       |            |     |      |               |     |       |                           |     |      | SINAV ADI   |     |      |           |     |      |               |     |       | KATILIMLAR |      |       |       |      |       |        |      |       |         |      |       |         |      |       |
|-----------------|------|-----------|-------|----------------------|------|-------|------------|-----|------|---------------|-----|-------|---------------------------|-----|------|---|-----|------|-----------|-----|------|---------------|-----|-------|------------|------|-------|-------|------|-------|--------|------|-------|---------|------|-------|---------|------|-------|
|                 |      |           |       |                      |      |       |            |     |      |               |     |       |                           |     |      |   |     |      |           |     |      |               |     |       | Okul       | İlçe | İl    | Genel |      |       |        |      |       |         |      |       |         |      |       |
| TEKİRDAĞ        |      | ÇERKEZKÖY |       | Halk Eğitimi Merkezi |      |       |            |     |      |               |     |       |                           |     |      | SÜPERVİZÖR YKS 2. OTURUM - AYT 06 (SC00-SS.02AYT06) |     |      |           |     |      |               |     |       | 54         | 54   | 54    | 825   |      |       |        |      |       |         |      |       |         |      |       |
| Sıra            | Ö.No | İsim      | Sınıf | TYT Türkçe           |      |       | TYT Sosyal |     |      | TYT Matematik |     |       | TYT Fen Edebiyat-Sosyal-1 |     |      | Sosyal-2  |     |      | Matematik |     |      | Fen Bilimleri |     |       | Toplam     |      |       | SÖZ   |      |       | SAY    |      |       | EA      |      |       |         |      |       |
|                 |      |           |       | D                    | Y    | N     | D          | Y   | N    | D             | Y   | N     | D                         | Y   | N    | D   | Y   | N    | D         | Y   | N    | D             | Y   | N     | D          | Y    | N     | D     | Y    | N     | Puan   | Okul | Genel | Puan    | Okul | Genel | Puan    | Okul | Genel |
| Genel Ortalama  |      |           |       | 22,0                 | 13,1 | 18,71 | 9,1        | 6,1 | 7,64 | 11,1          | 4,4 | 10,03 | 5,9                       | 3,9 | 5,04 | 6,8   | 5,0 | 5,57 | 2,8       | 2,7 | 2,10 | 11,1          | 4,5 | 10,01 | 11,2       | 6,2  | 9,61  | 79,9  | 45,9 | 68,71 | 80,160 |      |       | 176,650 |      |       | 175,290 |      |       |
| Okul Ortalaması |      |           |       | 26,0                 | 11,0 | 23,16 | 11,0       | 6,0 | 9,27 | 13,0          | 3,0 | 11,96 | 8,0                       | 4,0 | 7,16 | 6,1   | 5,2 | 4,77 | 4,2       | 3,5 | 3,28 | 11,6          | 4,9 | 10,41 | 12,2       | 7,2  | 10,44 | 92,1  | 44,8 | 80,45 | 86,600 |      |       | 181,420 |      |       | 190,070 |      |       |
| SINIF: 11E      |      |           |       |                      |      |       |            |     |      |               |     |       |                           |     |      |   |     |      |           |     |      |               |     |       |            |      |       |       |      |       |        |      |       |         |      |       |         |      |       |
| 1               | 0    | BRK       | 11E   | 26                   | 11   | 23,16 | 11         | 6   | 9,27 | 13            | 3   | 11,96 | 8                         | 4   | 7,16 |   |     |      |           |     |      | 6             | 3   | 5,25  | 16         | 8    | 14,00 | 80    | 35   | 70,80 |        |      |       | 229,703 | 25   | 293   | 157,356 | 51   | 562   |

TESTLERİ NET ORTALAMALARINA GÖRE KIYASLAMA

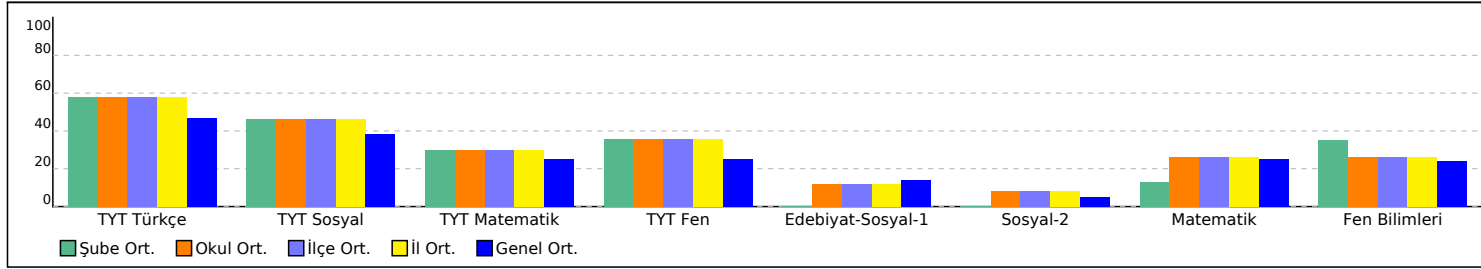

PUAN ORT. GÖRE KIYAS

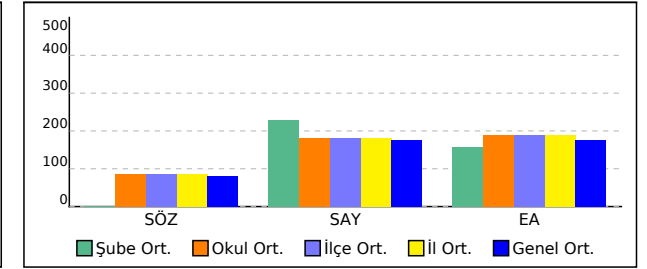

## 12 SINIFI TEST BAZLI NET LİSTESİ (SÖZ sıralı)

| İL              |      | İLÇE      |       | OKUL                 |      |       |            |     |      |               |     |       |                           |     |      | SINAV ADI   |     |      |           |     |      |               |     |       | KATILIMLAR |      |       |       |      |       |        |      |       |         |      |       |         |      |       |
|-----------------|------|-----------|-------|----------------------|------|-------|------------|-----|------|---------------|-----|-------|---------------------------|-----|------|---|-----|------|-----------|-----|------|---------------|-----|-------|------------|------|-------|-------|------|-------|--------|------|-------|---------|------|-------|---------|------|-------|
| TEKİRDAĞ        |      | ÇERKEZKÖY |       | Halk Eğitimi Merkezi |      |       |            |     |      |               |     |       |                           |     |      | SÜPERVİZÖR YKS 2. OTURUM - AYT 06 (SC00-SS.02AYT06) |     |      |           |     |      |               |     |       | Okul       | İlçe | İl    | Genel |      |       |        |      |       |         |      |       |         |      |       |
|                 |      |           |       |                      |      |       |            |     |      |               |     |       |                           |     |      |   |     |      |           |     |      |               |     |       | 54         | 54   | 54    | 825   |      |       |        |      |       |         |      |       |         |      |       |
| Sıra            | Ö.No | İsim      | Sınıf | TYT Türkçe           |      |       | TYT Sosyal |     |      | TYT Matematik |     |       | TYT Fen Edebiyat-Sosyal-1 |     |      | Sosyal-2  |     |      | Matematik |     |      | Fen Bilimleri |     |       | Toplam     |      |       | SÖZ   |      |       | SAY    |      |       | EA      |      |       |         |      |       |
|                 |      |           |       | D                    | Y    | N     | D          | Y   | N    | D             | Y   | N     | D                         | Y   | N    | D   | Y   | N    | D         | Y   | N    | D             | Y   | N     | D          | Y    | N     | D     | Y    | N     | Puan   | Okul | Genel | Puan    | Okul | Genel | Puan    | Okul | Genel |
| Genel Ortalama  |      |           |       | 22,0                 | 13,1 | 18,71 | 9,1        | 6,1 | 7,64 | 11,1          | 4,4 | 10,03 | 5,9                       | 3,9 | 5,04 | 6,8   | 5,0 | 5,57 | 2,8       | 2,7 | 2,10 | 11,1          | 4,5 | 10,01 | 11,2       | 6,2  | 9,61  | 79,9  | 45,9 | 68,71 | 80,160 |      |       | 176,650 |      |       | 175,290 |      |       |
| Okul Ortalaması |      |           |       | 26,0                 | 11,0 | 23,16 | 11,0       | 6,0 | 9,27 | 13,0          | 3,0 | 11,96 | 8,0                       | 4,0 | 7,16 | 6,1   | 5,2 | 4,77 | 4,2       | 3,5 | 3,28 | 11,6          | 4,9 | 10,41 | 12,2       | 7,2  | 10,44 | 92,1  | 44,8 | 80,45 | 86,600 |      |       | 181,420 |      |       | 190,070 |      |       |

SINIF: 12

|    |   |                  |    |    |    |       |    |   |      |    |   |       |   |   |      |    |    |       |   |    |      |  |  |  |    |    |       |    |    |       |         |    |        |         |    |     |         |    |     |         |    |     |
|----|---|------------------|----|----|----|-------|----|---|------|----|---|-------|---|---|------|----|----|-------|---|----|------|--|--|--|----|----|-------|----|----|-------|---------|----|--------|---------|----|-----|---------|----|-----|---------|----|-----|
| 1  | 0 | FADIME T         | 12 | 26 | 11 | 23,16 | 11 | 6 | 9,27 | 13 | 3 | 11,96 | 8 | 4 | 7,16 | 10 | 11 | 7,25  | 9 | 10 | 6,50 |  |  |  |    |    |       | 77 | 45 | 65,30 | 184,793 | 13 | 159    |         |    |     | 183,419 | 30 | 372 |         |    |     |
| 2  | 0 | ASLI BÖLÜKBAŞI   | 12 | 26 | 11 | 23,16 | 11 | 6 | 9,27 | 13 | 3 | 11,96 | 8 | 4 | 7,16 | 20 | 11 | 17,25 |   |    |      |  |  |  | 12 | 6  | 10,50 |    |    |       | 90      | 41 | 79,30  | 181,403 | 16 | 174 | 167,211 | 34 | 428 | 256,979 | 4  | 71  |
| 3  | 0 | SULTAN ALTUNBAŞ  | 12 | 26 | 11 | 23,16 | 11 | 6 | 9,27 | 13 | 3 | 11,96 | 8 | 4 | 7,16 | 4  | 1  | 3,75  | 2 | 3  | 1,25 |  |  |  | 21 | 6  | 19,50 | 21 | 14 | 17,50 | 106     | 48 | 93,55  | 146,398 | 21 | 277 | 277,541 | 15 | 190 | 206,804 | 13 | 251 |
| 4  | 0 | İKBAL SU AYDOĞAN | 12 | 26 | 11 | 23,16 | 11 | 6 | 9,27 | 13 | 3 | 11,96 | 8 | 4 | 7,16 | 1  | 0  | 1,00  |   |    |      |  |  |  | 26 | 5  | 24,75 | 27 | 8  | 25,00 | 112     | 37 | 102,30 | 131,353 | 23 | 319 | 327,708 | 6  | 109 | 203,826 | 17 | 267 |
| 5  | 0 | AHMET AGA        | 12 | 26 | 11 | 23,16 | 11 | 6 | 9,27 | 13 | 3 | 11,96 | 8 | 4 | 7,16 |    |    |       |   |    |      |  |  |  | 25 | 5  | 23,75 | 30 | 7  | 28,25 | 113     | 36 | 103,55 |         |    |     | 342,668 | 3  | 84  | 196,576 | 20 | 303 |
| 6  | 0 | DAMLANUR MACİT   | 12 | 26 | 11 | 23,16 | 11 | 6 | 9,27 | 13 | 3 | 11,96 | 8 | 4 | 7,16 |    |    |       |   |    |      |  |  |  | 28 | 5  | 26,75 | 24 | 8  | 22,00 | 110     | 37 | 100,30 |         |    |     | 316,128 | 9  | 127 | 202,936 | 18 | 271 |
| 7  | 0 | M FURKAN ÖNEN    | 12 | 26 | 11 | 23,16 | 11 | 6 | 9,27 | 13 | 3 | 11,96 | 8 | 4 | 7,16 |    |    |       |   |    |      |  |  |  | 19 | 6  | 17,50 | 27 | 11 | 24,25 | 104     | 41 | 93,30  |         |    |     | 308,771 | 11 | 145 | 183,326 | 31 | 374 |
| 8  | 0 | PELİN GÖÇMEN     | 12 | 26 | 11 | 23,16 | 11 | 6 | 9,27 | 13 | 3 | 11,96 | 8 | 4 | 7,16 |    |    |       |   |    |      |  |  |  | 21 | 4  | 20,00 | 23 | 12 | 20,00 | 102     | 40 | 91,55  |         |    |     | 291,676 | 12 | 172 | 188,626 | 27 | 345 |
| 9  | 0 | ŞERİFE Y         | 12 | 26 | 11 | 23,16 | 11 | 6 | 9,27 | 13 | 3 | 11,96 | 8 | 4 | 7,16 |    |    |       |   |    |      |  |  |  | 20 | 10 | 17,50 | 17 | 15 | 13,25 | 95      | 49 | 82,30  |         |    |     | 251,131 | 19 | 233 | 183,326 | 31 | 374 |
| 10 | 0 | TUNAHAN TEZEL    | 12 | 26 | 11 | 23,16 | 11 | 6 | 9,27 | 13 | 3 | 11,96 | 8 | 4 | 7,16 |    |    |       |   |    |      |  |  |  | 19 | 8  | 17,00 | 16 | 18 | 11,50 | 93      | 50 | 80,05  |         |    |     | 240,926 | 22 | 262 | 182,266 | 33 | 378 |
| 11 | 0 | EBRU ALİCAN      | 12 | 26 | 11 | 23,16 | 11 | 6 | 9,27 | 13 | 3 | 11,96 | 8 | 4 | 7,16 |    |    |       |   |    |      |  |  |  | 9  | 10 | 6,50  | 18 | 9  | 15,75 | 85      | 43 | 73,80  |         |    |     | 241,461 | 21 | 259 | 160,006 | 47 | 543 |

TESTLERİ NET ORTALAMALARINA GÖRE KIYASLAMA

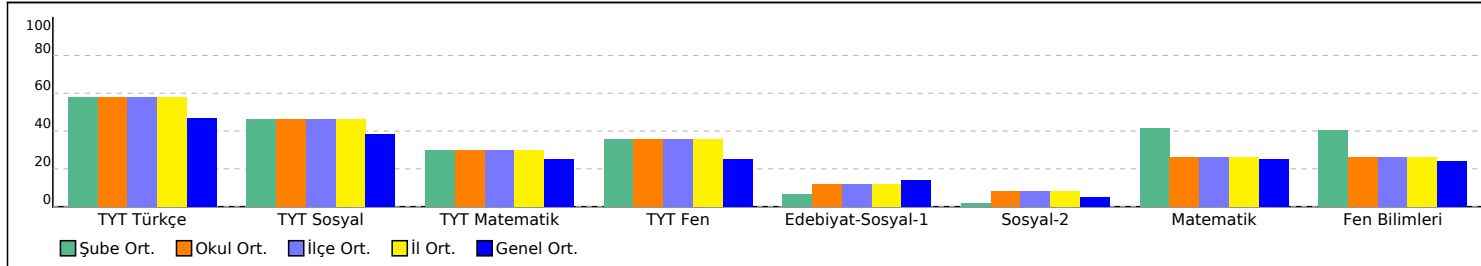

PUAN ORT. GÖRE KIYAS

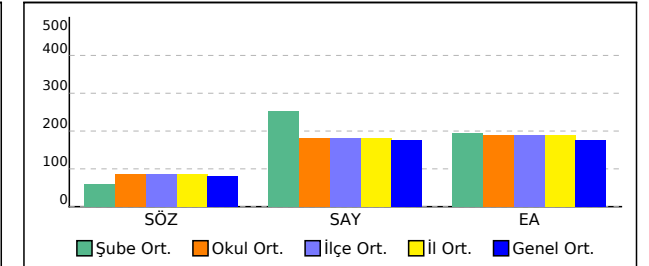



## SINIFI TEST BAZLI NET LİSTESİ (SAY sıralı)

|                 |      |      |           |            |      |                      |            |     |      |               |     |   |                           |     | KATILIMLAR |          |     |       |           |     |      |               |     |       |        |     |       |      |      |       |        |      |       |         |      |       |         |      |       |
|-----------------|------|------|-----------|------------|------|----------------------|------------|-----|------|---------------|-----|---|---------------------------|-----|------------|----------|-----|-------|-----------|-----|------|---------------|-----|-------|--------|-----|-------|------|------|-------|--------|------|-------|---------|------|-------|---------|------|-------|
|                 |      |      |           |            |      |                      |            |     |      |               |     |   |                           |     | Okul       | İlçe     | İl  | Genel |           |     |      |               |     |       |        |     |       |      |      |       |        |      |       |         |      |       |         |      |       |
| İL              |      |      | İLÇE      |            |      | OKUL                 |            |     |      |               |     | SINAV ADI   |                           |     |            |          |     | 54    | 54        | 54  | 825  |               |     |       |        |     |       |      |      |       |        |      |       |         |      |       |         |      |       |
| TEKİRDAĞ        |      |      | ÇERKEZKÖY |            |      | Halk Eğitimi Merkezi |            |     |      |               |     | SÜPERVİZÖR YKS 2. OTURUM - AYT 06 (SC00-SS.02AYT06) |                           |     |            |          |     |       |           |     |      |               |     |       |        |     |       |      |      |       |        |      |       |         |      |       |         |      |       |
| Sıra            | Ö.No | İsim | Sınıf     | TYT Türkçe |      |                      | TYT Sosyal |     |      | TYT Matematik |     |   | TYT Fen Edebiyat-Sosyal-1 |     |            | Sosyal-2 |     |       | Matematik |     |      | Fen Bilimleri |     |       | Toplam |     |       | SÖZ  |      |       | SAY    |      |       | EA      |      |       |         |      |       |
|                 |      |      |           | D          | Y    | N                    | D          | Y   | N    | D             | Y   | N   | D                         | Y   | N          | D        | Y   | N     | D         | Y   | N    | D             | Y   | N     | D      | Y   | N     | D    | Y    | N     | Puan   | Okul | Genel | Puan    | Okul | Genel | Puan    | Okul | Genel |
| Genel Ortalama  |      |      |           | 22,0       | 13,1 | 18,71                | 9,1        | 6,1 | 7,64 | 11,1          | 4,4 | 10,03   | 5,9                       | 3,9 | 5,04       | 6,8      | 5,0 | 5,57  | 2,8       | 2,7 | 2,10 | 11,1          | 4,5 | 10,01 | 11,2   | 6,2 | 9,61  | 79,9 | 45,9 | 68,71 | 80,160 |      |       | 176,650 |      |       | 175,290 |      |       |
| Okul Ortalaması |      |      |           | 26,0       | 11,0 | 23,16                | 11,0       | 6,0 | 9,27 | 13,0          | 3,0 | 11,96   | 8,0                       | 4,0 | 7,16       | 6,1      | 5,2 | 4,77  | 4,2       | 3,5 | 3,28 | 11,6          | 4,9 | 10,41 | 12,2   | 7,2 | 10,44 | 92,1 | 44,8 | 80,45 | 86,600 |      |       | 181,420 |      |       | 190,070 |      |       |

| SINIF: |   |                   |    |    |       |    |   |      |    |   |       |   |   |      |    |    |       |    |    |       |    |    |       |    |    |       |     |    |        |         |    |         |         |     |         |         |     |     |         |    |     |
|--------|---|-------------------|----|----|-------|----|---|------|----|---|-------|---|---|------|----|----|-------|----|----|-------|----|----|-------|----|----|-------|-----|----|--------|---------|----|---------|---------|-----|---------|---------|-----|-----|---------|----|-----|
| 1      | 0 | ENES AKGÜN        | 26 | 11 | 23,16 | 11 | 6 | 9,27 | 13 | 3 | 11,96 | 8 | 4 | 7,16 | 4  | 1  | 3,75  | 7  | 0  | 7,00  | 37 | 2  | 36,50 | 34 | 5  | 32,75 | 140 | 32 | 131,55 | 176,643 | 17 | 194     | 392,641 | 1   | 33      | 242,844 | 6   | 106 |         |    |     |
| 2      | 0 | MERT YÜCEL ÇAKIR  | 26 | 11 | 23,16 | 11 | 6 | 9,27 | 13 | 3 | 11,96 | 8 | 4 | 7,16 |    |    |       |    |    |       | 29 | 6  | 27,50 | 29 | 9  | 26,75 | 116 | 39 | 105,80 |         |    | 342,571 | 4       | 85  | 204,526 | 16      | 262 |     |         |    |     |
| 3      | 0 | DUHANUR HAYTA     | 26 | 11 | 23,16 | 11 | 6 | 9,27 | 13 | 3 | 11,96 | 8 | 4 | 7,16 |    |    |       |    |    |       | 22 | 5  | 20,75 | 28 | 9  | 25,75 | 108 | 38 | 98,05  |         |    | 323,358 | 7       | 115 | 190,216 | 26      | 339 |     |         |    |     |
| 4      | 0 | ZEHRA TAŞ         | 26 | 11 | 23,16 | 11 | 6 | 9,27 | 13 | 3 | 11,96 | 8 | 4 | 7,16 |    |    |       |    |    |       | 22 | 4  | 21,00 | 28 | 10 | 25,50 | 108 | 38 | 98,05  |         |    | 322,566 | 8       | 118 | 190,746 | 25      | 337 |     |         |    |     |
| 5      | 0 | MİRZA SEZEN       | 26 | 11 | 23,16 | 11 | 6 | 9,27 | 13 | 3 | 11,96 | 8 | 4 | 7,16 |    |    |       |    |    |       | 16 | 14 | 12,50 | 25 | 14 | 21,50 | 99  | 52 | 85,55  |         |    | 284,011 | 13      | 180 | 172,726 | 38      | 439 |     |         |    |     |
| 6      | 0 | H P               | 26 | 11 | 23,16 | 11 | 6 | 9,27 | 13 | 3 | 11,96 | 8 | 4 | 7,16 |    |    |       |    |    |       | 17 | 3  | 16,25 | 21 | 8  | 19,00 | 96  | 35 | 86,80  |         |    | 278,673 | 14      | 188 | 180,676 | 34      | 388 |     |         |    |     |
| 7      | 0 | HAYRUNİSA         | 26 | 11 | 23,16 | 11 | 6 | 9,27 | 13 | 3 | 11,96 | 8 | 4 | 7,16 |    |    |       |    |    |       | 14 | 7  | 12,25 | 23 | 13 | 19,75 | 95  | 44 | 83,55  |         |    | 274,323 | 16      | 193 | 172,196 | 39      | 442 |     |         |    |     |
| 8      | 0 | İREM BINİCİ       | 26 | 11 | 23,16 | 11 | 6 | 9,27 | 13 | 3 | 11,96 | 8 | 4 | 7,16 |    |    |       |    |    |       | 21 | 6  | 19,50 | 17 | 11 | 14,25 | 96  | 41 | 85,30  |         |    | 260,511 | 17      | 219 | 187,566 | 28      | 350 |     |         |    |     |
| 9      | 0 | TUBA DUMAN        | 26 | 11 | 23,16 | 11 | 6 | 9,27 | 13 | 3 | 11,96 | 8 | 4 | 7,16 |    |    |       |    |    |       | 10 | 7  | 8,25  | 21 | 16 | 17,00 | 89  | 47 | 76,80  |         |    | 251,633 | 18      | 232 | 163,716 | 44      | 511 |     |         |    |     |
| 10     | 0 | SİNEM KINAY       | 26 | 11 | 23,16 | 11 | 6 | 9,27 | 13 | 3 | 11,96 | 8 | 4 | 7,16 |    |    |       |    |    |       | 14 | 9  | 11,75 | 15 | 4  | 14,00 | 87  | 37 | 77,30  |         |    | 243,158 | 20      | 255 | 171,136 | 41      | 450 |     |         |    |     |
| 11     | 0 | İLKNUR DEMİRÖZ    | 26 | 11 | 23,16 | 11 | 6 | 9,27 | 13 | 3 | 11,96 | 8 | 4 | 7,16 |    |    |       |    |    |       | 13 | 12 | 10,00 | 16 | 7  | 14,25 | 87  | 43 | 75,80  |         |    | 240,846 | 23      | 264 | 167,426 | 43      | 478 |     |         |    |     |
| 12     | 0 | E Ç               | 26 | 11 | 23,16 | 11 | 6 | 9,27 | 13 | 3 | 11,96 | 8 | 4 | 7,16 |    |    |       |    |    |       | 17 | 6  | 15,50 | 13 | 11 | 10,25 | 88  | 41 | 77,30  |         |    | 231,271 | 24      | 287 | 179,086 | 36      | 400 |     |         |    |     |
| 13     | 0 | DEFNE             | 26 | 11 | 23,16 | 11 | 6 | 9,27 | 13 | 3 | 11,96 | 8 | 4 | 7,16 |    |    |       |    |    |       | 10 | 9  | 7,75  | 15 | 13 | 11,75 | 83  | 46 | 71,05  |         |    | 223,088 | 27      | 305 | 162,656 | 45      | 519 |     |         |    |     |
| 14     | 0 | BEYZA G           | 26 | 11 | 23,16 | 11 | 6 | 9,27 | 13 | 3 | 11,96 | 8 | 4 | 7,16 |    |    |       |    |    |       | 7  | 5  | 5,75  | 12 | 14 | 8,50  | 77  | 43 | 65,80  |         |    | 201,918 | 29      | 348 | 158,416 | 49      | 556 |     |         |    |     |
| 15     | 0 | OKCAN DERE        | 26 | 11 | 23,16 | 11 | 6 | 9,27 | 13 | 3 | 11,96 | 8 | 4 | 7,16 | 20 | 10 | 17,50 |    |    |       | 14 | 6  | 12,50 |    |    |       | 92  | 40 | 81,55  | 182,173 | 14 | 169     | 171,351 | 33  | 422     | 262,501 | 3   | 60  |         |    |     |
| 16     | 0 | BEYZA Ç           | 26 | 11 | 23,16 | 11 | 6 | 9,27 | 13 | 3 | 11,96 | 8 | 4 | 7,16 |    |    |       |    |    |       | 6  | 8  | 4,00  | 7  | 22 | 1,50  | 71  | 54 | 57,05  |         |    | 161,616 | 35      | 438 | 154,706 | 52      | 579 |     |         |    |     |
| 17     | 0 | ZEYNEP NUR YILMAZ | 26 | 11 | 23,16 | 11 | 6 | 9,27 | 13 | 3 | 11,96 | 8 | 4 | 7,16 | 9  | 11 | 6,25  | 5  | 7  | 3,25  | 1  | 1  | 0,75  |    |    |       | 73  | 43 | 61,80  | 164,618 | 19 | 224     | 147,028 | 39  | 491     | 179,879 | 35  | 392 |         |    |     |
| 18     | 0 | EDEN DZEKO        | 26 | 11 | 23,16 | 11 | 6 | 9,27 | 13 | 3 | 11,96 | 8 | 4 | 7,16 | 19 | 15 | 15,25 | 16 | 12 | 13,00 |    |    |       |    |    |       | 93  | 51 | 79,80  | 243,623 | 4  | 36      |         |     |         | 224,459 | 7   | 170 |         |    |     |
| 19     | 0 | EBRAR GVNÇ        | 26 | 11 | 23,16 | 11 | 6 | 9,27 | 13 | 3 | 11,96 | 8 | 4 | 7,16 | 19 | 17 | 14,75 | 15 | 10 | 12,50 | 0  | 1  | -0,25 |    |    |       | 92  | 52 | 78,55  | 239,453 | 5  | 44      |         |     |         | 221,364 | 9   | 182 |         |    |     |
| 20     | 0 | SEMANUR ALKAN     | 26 | 11 | 23,16 | 11 | 6 | 9,27 | 13 | 3 | 11,96 | 8 | 4 | 7,16 | 15 | 14 | 11,50 | 15 | 14 | 11,50 |    |    |       |    |    |       | 88  | 52 | 74,55  | 224,183 | 8  | 67      |         |     |         | 205,221 | 15  | 259 |         |    |     |
| 21     | 0 | FERİDE GÖÇMEN     | 26 | 11 | 23,16 | 11 | 6 | 9,27 | 13 | 3 | 11,96 | 8 | 4 | 7,16 | 8  | 22 | 2,50  | 14 | 8  | 12,00 | 0  | 2  | -0,50 |    |    |       | 80  | 56 | 65,55  | 199,093 | 11 | 114     |         |     |         | 157,991 | 50  | 557 |         |    |     |
| 22     | 0 | GZB               | 26 | 11 | 23,16 | 11 | 6 | 9,27 | 13 | 3 | 11,96 | 8 | 4 | 7,16 | 7  | 11 | 4,25  | 11 | 13 | 7,75  |    |    |       |    |    |       | 0   | 3  | -0,75  | 76      | 51 | 62,80   | 182,128 | 15  | 170     |         |     |     | 168,029 | 42 | 468 |

TESTLERİ NET ORTALAMALARINA GÖRE KIYASLAMA

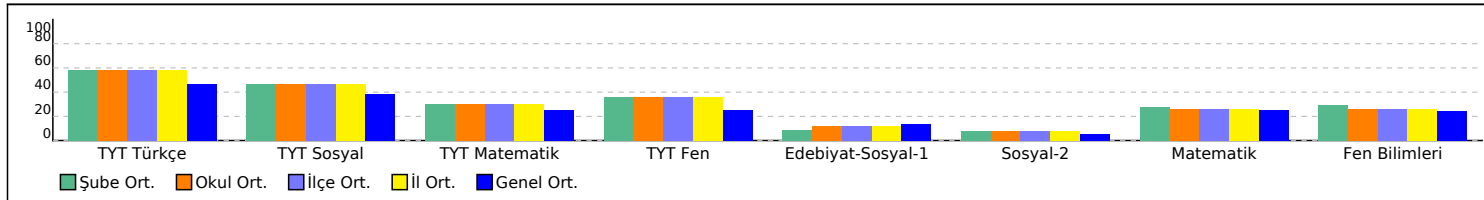

PUAN ORT. GÖRE KIYAS

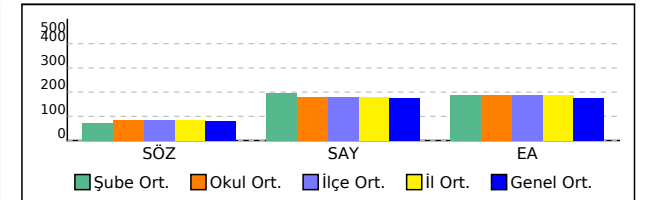

## A SINIFI TEST BAZLI NET LİSTESİ (SAY sıralı)

| İL              |      | İLÇE       |       | OKUL                 |      |       |            |     |      |               |     |       |                           |     |      | SINAV ADI   |     |      |           |     |      |               |     |       | KATILIMLAR |      |       |       |      |        |        |      |       |         |      |       |         |      |       |
|-----------------|------|------------|-------|----------------------|------|-------|------------|-----|------|---------------|-----|-------|---------------------------|-----|------|---|-----|------|-----------|-----|------|---------------|-----|-------|------------|------|-------|-------|------|--------|--------|------|-------|---------|------|-------|---------|------|-------|
|                 |      |            |       |                      |      |       |            |     |      |               |     |       |                           |     |      |   |     |      |           |     |      |               |     |       | Okul       | İlçe | İl    | Genel |      |        |        |      |       |         |      |       |         |      |       |
| TEKİRDAĞ        |      | ÇERKEZKÖY  |       | Halk Eğitimi Merkezi |      |       |            |     |      |               |     |       |                           |     |      | SÜPERVİZÖR YKS 2. OTURUM - AYT 06 (SC00-SS.02AYT06) |     |      |           |     |      |               |     |       | 54         | 54   | 54    | 825   |      |        |        |      |       |         |      |       |         |      |       |
| Sıra            | Ö.No | İsim       | Sınıf | TYT Türkçe           |      |       | TYT Sosyal |     |      | TYT Matematik |     |       | TYT Fen Edebiyat-Sosyal-1 |     |      | Sosyal-2  |     |      | Matematik |     |      | Fen Bilimleri |     |       | Toplam     |      |       | SÖZ   |      |        | SAY    |      |       | EA      |      |       |         |      |       |
|                 |      |            |       | D                    | Y    | N     | D          | Y   | N    | D             | Y   | N     | D                         | Y   | N    | D   | Y   | N    | D         | Y   | N    | D             | Y   | N     | D          | Y    | N     | D     | Y    | N      | Puan   | Okul | Genel | Puan    | Okul | Genel | Puan    | Okul | Genel |
| Genel Ortalama  |      |            |       | 22,0                 | 13,1 | 18,71 | 9,1        | 6,1 | 7,64 | 11,1          | 4,4 | 10,03 | 5,9                       | 3,9 | 5,04 | 6,8   | 5,0 | 5,57 | 2,8       | 2,7 | 2,10 | 11,1          | 4,5 | 10,01 | 11,2       | 6,2  | 9,61  | 79,9  | 45,9 | 68,71  | 80,160 |      |       | 176,650 |      |       | 175,290 |      |       |
| Okul Ortalaması |      |            |       | 26,0                 | 11,0 | 23,16 | 11,0       | 6,0 | 9,27 | 13,0          | 3,0 | 11,96 | 8,0                       | 4,0 | 7,16 | 6,1   | 5,2 | 4,77 | 4,2       | 3,5 | 3,28 | 11,6          | 4,9 | 10,41 | 12,2       | 7,2  | 10,44 | 92,1  | 44,8 | 80,45  | 86,600 |      |       | 181,420 |      |       | 190,070 |      |       |
| SINIF: A        |      |            |       |                      |      |       |            |     |      |               |     |       |                           |     |      |   |     |      |           |     |      |               |     |       |            |      |       |       |      |        |        |      |       |         |      |       |         |      |       |
| 1               | 0    | ÖZTÜRK HAN | A     | 26                   | 11   | 23,16 | 11         | 6   | 9,27 | 13            | 3   | 11,96 | 8                         | 4   | 7,16 |   |     |      |           |     |      | 27            | 6   | 25,50 | 28         | 12   | 25,00 | 113   | 42   | 102,05 |        |      |       | 329,261 | 5    | 104   | 200,286 | 19   | 280   |

TESTLERİ NET ORTALAMALARINA GÖRE KIYASLAMA

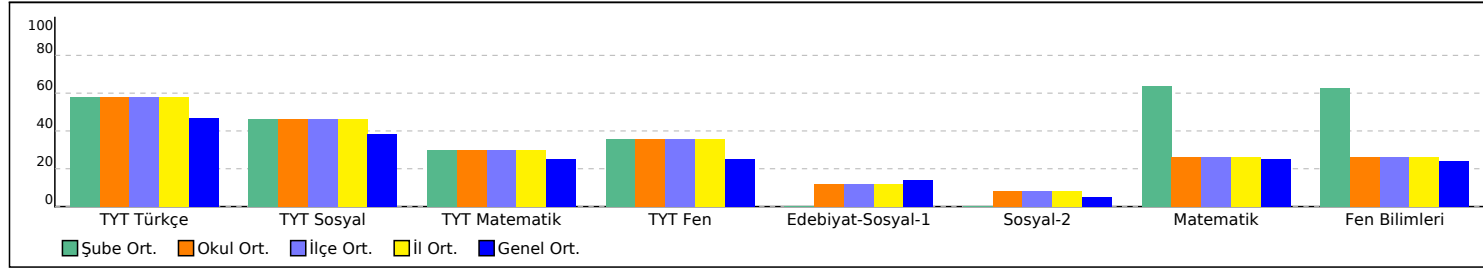

PUAN ORT. GÖRE KIYAS

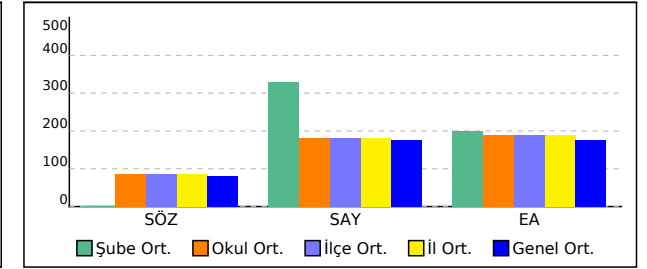

## -M SINIFI TEST BAZLI NET LİSTESİ (SAY sıralı)

| İL              |      | İLÇE      |       | OKUL                 |      |       |            |     |      |               |     |       |         |     |      | SINAV ADI   |     |      |          |     |      | KATILIMLAR |      |       |               |     |       |        |      |       |        |      |       |         |      |       |         |      |       |
|-----------------|------|-----------|-------|----------------------|------|-------|------------|-----|------|---------------|-----|-------|---------|-----|------|---|-----|------|----------|-----|------|------------|------|-------|---------------|-----|-------|--------|------|-------|--------|------|-------|---------|------|-------|---------|------|-------|
| TEKİRDAĞ        |      | ÇERKEZKÖY |       | Halk Eğitimi Merkezi |      |       |            |     |      |               |     |       |         |     |      | SÜPERVİZÖR YKS 2. OTURUM - AYT 06 (SC00-SS.02AYT06) |     |      |          |     |      | Okul       | İlçe | İl    | Genel         |     |       |        |      |       |        |      |       |         |      |       |         |      |       |
|                 |      |           |       |                      |      |       |            |     |      |               |     |       |         |     |      |   |     |      |          |     |      | 54         | 54   | 54    | 825           |     |       |        |      |       |        |      |       |         |      |       |         |      |       |
| Sıra            | Ö.No | İsim      | Sınıf | TYT Türkçe           |      |       | TYT Sosyal |     |      | TYT Matematik |     |       | TYT Fen |     |      | Edebiyat-Sosyal-1                                   |     |      | Sosyal-2 |     |      | Matematik  |      |       | Fen Bilimleri |     |       | Toplam |      |       | SÖZ    |      |       | SAY     |      |       | EA      |      |       |
|                 |      |           |       | D                    | Y    | N     | D          | Y   | N    | D             | Y   | N     | D       | Y   | N    | D   | Y   | N    | D        | Y   | N    | D          | Y    | N     | D             | Y   | N     | D      | Y    | N     | Puan   | Okul | Genel | Puan    | Okul | Genel | Puan    | Okul | Genel |
| Genel Ortalama  |      |           |       | 22,0                 | 13,1 | 18,71 | 9,1        | 6,1 | 7,64 | 11,1          | 4,4 | 10,03 | 5,9     | 3,9 | 5,04 | 6,8   | 5,0 | 5,57 | 2,8      | 2,7 | 2,10 | 11,1       | 4,5  | 10,01 | 11,2          | 6,2 | 9,61  | 79,9   | 45,9 | 68,71 | 80,160 |      |       | 176,650 |      |       | 175,290 |      |       |
| Okul Ortalaması |      |           |       | 26,0                 | 11,0 | 23,16 | 11,0       | 6,0 | 9,27 | 13,0          | 3,0 | 11,96 | 8,0     | 4,0 | 7,16 | 6,1   | 5,2 | 4,77 | 4,2      | 3,5 | 3,28 | 11,6       | 4,9  | 10,41 | 12,2          | 7,2 | 10,44 | 92,1   | 44,8 | 80,45 | 86,600 |      |       | 181,420 |      |       | 190,070 |      |       |

| SINIF: -M |   |                 |    |    |    |       |    |   |      |    |   |       |   |   |      |    |    |       |    |    |       |    |    |       |     |    |       |         |       |         |         |     |         |         |     |         |         |     |     |
|-----------|---|-----------------|----|----|----|-------|----|---|------|----|---|-------|---|---|------|----|----|-------|----|----|-------|----|----|-------|-----|----|-------|---------|-------|---------|---------|-----|---------|---------|-----|---------|---------|-----|-----|
| 1         | 0 | BEL İZ          | -M | 26 | 11 | 23,16 | 11 | 6 | 9,27 | 13 | 3 | 11,96 | 8 | 4 | 7,16 |    |    |       | 13 | 4  | 12,00 | 14 | 13 | 10,75 | 85  | 41 | 74,30 |         |       |         | 226,646 | 26  | 297     | 171,666 | 40  | 446     |         |     |     |
| 2         | 0 | YAKUP KARAKAYA  | -M | 26 | 11 | 23,16 | 11 | 6 | 9,27 | 13 | 3 | 11,96 | 8 | 4 | 7,16 |    |    |       | 15 | 8  | 13,00 | 14 | 23 | 8,25  | 87  | 55 | 72,80 |         |       |         | 215,616 | 28  | 323     | 173,786 | 37  | 432     |         |     |     |
| 3         | 0 | SAMET KÜÇÜKOĞLU | -M | 26 | 11 | 23,16 | 11 | 6 | 9,27 | 13 | 3 | 11,96 | 8 | 4 | 7,16 | 8  | 14 | 4,50  |    |    |       | 12 | 5  | 10,75 | 8   | 18 | 3,50  | 86      | 61    | 70,30   | 142,133 | 22  | 289     | 186,068 | 30  | 385     | 192,101 | 23  | 330 |
| 4         | 0 | İBRAHİM AÇIL    | -M | 26 | 11 | 23,16 | 11 | 6 | 9,27 | 13 | 3 | 11,96 | 8 | 4 | 7,16 |    |    |       | 8  | 5  | 6,75  | 7  | 9  | 4,75  | 73  | 38 | 63,05 |         |       |         | 184,338 | 31  | 389     | 160,536 | 46  | 539     |         |     |     |
| 5         | 0 | TUĞÇE           | -M | 26 | 11 | 23,16 | 11 | 6 | 9,27 | 13 | 3 | 11,96 | 8 | 4 | 7,16 |    |    |       | 8  | 7  | 6,25  | 8  | 14 | 4,50  | 74  | 45 | 62,30 |         |       |         | 181,993 | 32  | 396     | 159,476 | 48  | 549     |         |     |     |
| 6         | 0 | VENÜS           | -M | 26 | 11 | 23,16 | 11 | 6 | 9,27 | 13 | 3 | 11,96 | 8 | 4 | 7,16 | 13 | 26 | 6,50  |    |    |       | 7  | 17 | 2,75  | 0   | 1  | -0,25 | 78      | 68    | 60,55   | 148,293 | 20  | 273     | 149,858 | 36  | 482     | 185,401 | 29  | 358 |
| 7         | 0 | KARIM BENZEMA   | -M | 26 | 11 | 23,16 | 11 | 6 | 9,27 | 13 | 3 | 11,96 | 8 | 4 | 7,16 |    |    |       | 2  | 1  | 1,75  |    |    |       | 60  | 25 | 53,30 |         |       |         | 149,098 | 37  | 486     | 149,936 | 53  | 617     |         |     |     |
| 8         | 0 | DİLAN           | -M | 26 | 11 | 23,16 | 11 | 6 | 9,27 | 13 | 3 | 11,96 | 8 | 4 | 7,16 | 27 | 7  | 25,25 | 19 | 5  | 17,75 | 1  | 0  | 1,00  |     |    | 105   | 36      | 95,55 | 299,408 | 1       | 12  | 147,546 | 38      | 488 | 277,879 | 1       | 42  |     |
| 9         | 0 | MERVE CELİK     | -M | 26 | 11 | 23,16 | 11 | 6 | 9,27 | 13 | 3 | 11,96 | 8 | 4 | 7,16 | 26 | 8  | 24,00 | 20 | 16 | 16,00 |    |    |       | 104 | 48 | 91,55 | 286,353 | 2     | 14      |         |     |         | 269,346 | 2   | 53      |         |     |     |
| 10        | 0 | FURKAN ATAYAN   | -M | 26 | 11 | 23,16 | 11 | 6 | 9,27 | 13 | 3 | 11,96 | 8 | 4 | 7,16 | 23 | 8  | 21,00 | 21 | 16 | 17,00 |    |    |       | 102 | 48 | 89,55 | 282,373 | 3     | 17      |         |     |         | 253,956 | 5   | 77      |         |     |     |
| 11        | 0 | OSMAN BALLI     | -M | 26 | 11 | 23,16 | 11 | 6 | 9,27 | 13 | 3 | 11,96 | 8 | 4 | 7,16 | 13 | 3  | 12,25 | 14 | 2  | 13,50 |    |    |       | 85  | 29 | 77,30 | 237,013 | 6     | 46      |         |     |         | 209,069 | 12  | 245     |         |     |     |
| 12        | 0 | J               | -M | 26 | 11 | 23,16 | 11 | 6 | 9,27 | 13 | 3 | 11,96 | 8 | 4 | 7,16 | 17 | 15 | 13,25 | 15 | 14 | 11,50 | 0  | 1  | -0,25 |     |    | 90    | 54      | 76,05 | 229,573 | 7       | 59  |         |         |     | 213,669 | 10      | 216 |     |
| 13        | 0 | ŞULENUR ÖZDEMİR | -M | 26 | 11 | 23,16 | 11 | 6 | 9,27 | 13 | 3 | 11,96 | 8 | 4 | 7,16 | 20 | 20 | 15,00 | 11 | 8  | 9,00  |    |    |       | 89  | 52 | 75,55 | 221,813 | 9     | 73      |         |     |         | 223,176 | 8   | 175     |         |     |     |
| 14        | 0 | NUR SEVEN       | -M | 26 | 11 | 23,16 | 11 | 6 | 9,27 | 13 | 3 | 11,96 | 8 | 4 | 7,16 | 18 | 22 | 12,50 | 14 | 26 | 7,50  |    |    |       | 90  | 72 | 71,55 | 206,223 | 10    | 97      |         |     |         | 210,351 | 11  | 236     |         |     |     |
| 15        | 0 | TUANA A         | -M | 26 | 11 | 23,16 | 11 | 6 | 9,27 | 13 | 3 | 11,96 | 8 | 4 | 7,16 | 12 | 13 | 8,75  | 11 | 11 | 8,25  | 1  | 3  | 0,25  |     |    | 82    | 51      | 68,80 | 198,618 | 12      | 116 |         |         |     | 191,644 | 24      | 334 |     |
| 16        | 0 | CANİP ÖZCAN     | -M | 26 | 11 | 23,16 | 11 | 6 | 9,27 | 13 | 3 | 11,96 | 8 | 4 | 7,16 | 15 | 21 | 9,75  | 5  | 12 | 2,00  |    |    |       | 78  | 57 | 63,30 | 168,823 | 18    | 210     |         |     |         | 196,244 | 21  | 306     |         |     |     |
| 17        | 0 | BEF İN Ö        | -M | 26 | 11 | 23,16 | 11 | 6 | 9,27 | 13 | 3 | 11,96 | 8 | 4 | 7,16 |    |    |       | 0  | 1  | -0,25 | 2  | 7  | 0,25  |     |    | 60    | 32      | 51,55 |         |         |     |         |         |     |         |         |     |     |

TESTLERİ NET ORTALAMALARINA GÖRE KIYASLAMA

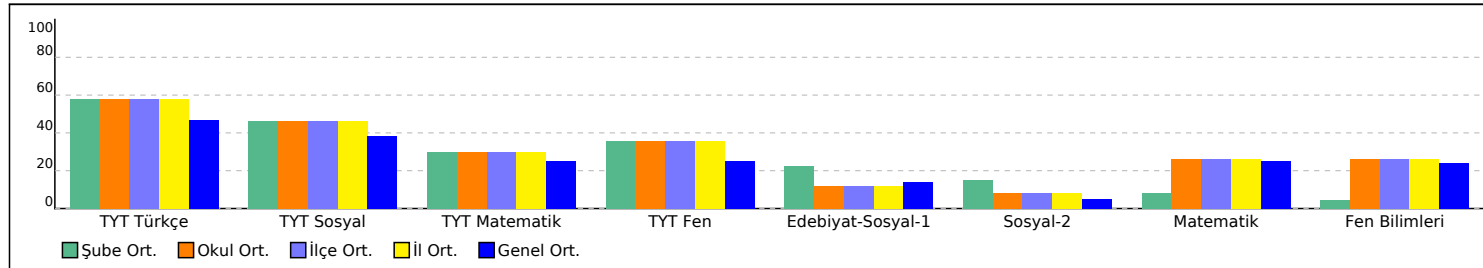

PUAN ORT. GÖRE KIYAS

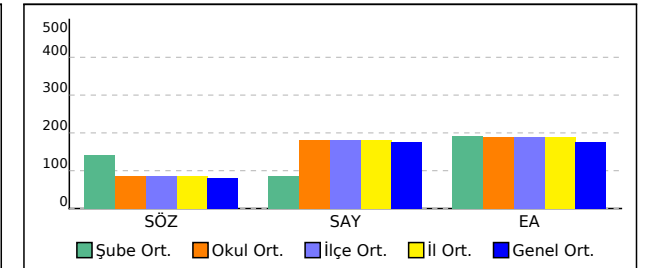

## -MA SINIFI TEST BAZLI NET LİSTESİ (SAY sıralı)

| İL              |      | İLÇE         |  | OKUL                 |            |      |       |            |     |      |               |     |       |                           |     | SINAV ADI   |          |     |      |           |     |      |               |     | KATILIMLAR |        |     |       |      |      |        |        |      |       |         |      |       |         |      |       |
|-----------------|------|--------------|--|----------------------|------------|------|-------|------------|-----|------|---------------|-----|-------|---------------------------|-----|---|----------|-----|------|-----------|-----|------|---------------|-----|------------|--------|-----|-------|------|------|--------|--------|------|-------|---------|------|-------|---------|------|-------|
|                 |      |              |  |                      |            |      |       |            |     |      |               |     |       |                           |     |   |          |     |      |           |     |      |               |     | Okul       | İlçe   | İl  | Genel |      |      |        |        |      |       |         |      |       |         |      |       |
| TEKİRDAĞ        |      | ÇERKEZKÖY    |  | Halk Eğitimi Merkezi |            |      |       |            |     |      |               |     |       |                           |     | SÜPERVİZÖR YKS 2. OTURUM - AYT 06 (SC00-SS.02AYT06) |          |     |      |           |     |      |               |     | 54         | 54     | 54  | 825   |      |      |        |        |      |       |         |      |       |         |      |       |
| Sıra            | Ö.No | İsim         |  | Sınıf                | TYT Türkçe |      |       | TYT Sosyal |     |      | TYT Matematik |     |       | TYT Fen Edebiyat-Sosyal-1 |     |   | Sosyal-2 |     |      | Matematik |     |      | Fen Bilimleri |     |            | Toplam |     |       | SÖZ  |      |        | SAY    |      |       | EA      |      |       |         |      |       |
|                 |      |              |  |                      | D          | Y    | N     | D          | Y   | N    | D             | Y   | N     | D                         | Y   | N   | D        | Y   | N    | D         | Y   | N    | D             | Y   | N          | D      | Y   | N     | D    | Y    | N      | Puan   | Okul | Genel | Puan    | Okul | Genel | Puan    | Okul | Genel |
| Genel Ortalama  |      |              |  |                      | 22,0       | 13,1 | 18,71 | 9,1        | 6,1 | 7,64 | 11,1          | 4,4 | 10,03 | 5,9                       | 3,9 | 5,04  | 6,8      | 5,0 | 5,57 | 2,8       | 2,7 | 2,10 | 11,1          | 4,5 | 10,01      | 11,2   | 6,2 | 9,61  | 79,9 | 45,9 | 68,71  | 80,160 |      |       | 176,650 |      |       | 175,290 |      |       |
| Okul Ortalaması |      |              |  |                      | 26,0       | 11,0 | 23,16 | 11,0       | 6,0 | 9,27 | 13,0          | 3,0 | 11,96 | 8,0                       | 4,0 | 7,16  | 6,1      | 5,2 | 4,77 | 4,2       | 3,5 | 3,28 | 11,6          | 4,9 | 10,41      | 12,2   | 7,2 | 10,44 | 92,1 | 44,8 | 80,45  | 86,600 |      |       | 181,420 |      |       | 190,070 |      |       |
| SINIF: -MA      |      |              |  |                      |            |      |       |            |     |      |               |     |       |                           |     |   |          |     |      |           |     |      |               |     |            |        |     |       |      |      |        |        |      |       |         |      |       |         |      |       |
| 1               | 0    | TOFAN SEZGIN |  | -MA                  | 26         | 11   | 23,16 | 11         | 6   | 9,27 | 13            | 3   | 11,96 | 8                         | 4   | 7,16  |          |     |      |           |     |      | 26            | 10  | 23,50      | 34     | 6   | 32,50 | 118  | 40   | 107,55 |        |      |       | 364,421 | 2    | 63    | 196,046 | 22   | 310   |
| 2               | 0    | EREN         |  | -MA                  | 26         | 11   | 23,16 | 11         | 6   | 9,27 | 13            | 3   | 11,96 | 8                         | 4   | 7,16  |          |     |      |           |     |      | 30            | 8   | 28,00      | 25     | 14  | 21,50 | 113  | 46   | 101,05 |        |      |       | 316,096 | 10   | 128   | 205,586 | 14   | 258   |

TESTLERİ NET ORTALAMALARINA GÖRE KIYASLAMA

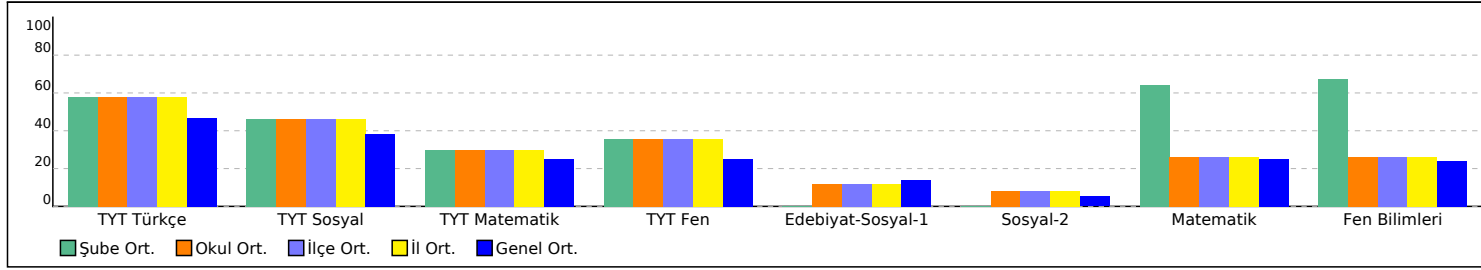

PUAN ORT. GÖRE KIYAS

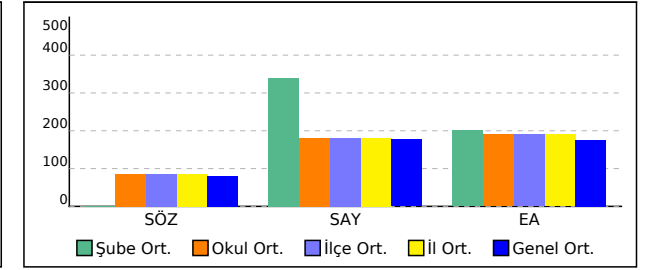

## 11E SINIFI TEST BAZLI NET LİSTESİ (SAY sıralı)

| İL              |      | İLÇE      |  | OKUL                 |            |      |       |            |     |      |               |     |       |                           |     | SINAV ADI   |          |     |      |           |     |      |               |     | KATILIMLAR |        |     |       |      |      |       |         |      |       |         |      |       |         |      |       |
|-----------------|------|-----------|--|----------------------|------------|------|-------|------------|-----|------|---------------|-----|-------|---------------------------|-----|---|----------|-----|------|-----------|-----|------|---------------|-----|------------|--------|-----|-------|------|------|-------|---------|------|-------|---------|------|-------|---------|------|-------|
|                 |      |           |  |                      |            |      |       |            |     |      |               |     |       |                           |     |   |          |     |      |           |     |      |               |     | Okul       | İlçe   | İl  | Genel |      |      |       |         |      |       |         |      |       |         |      |       |
| TEKİRDAĞ        |      | ÇERKEZKÖY |  | Halk Eğitimi Merkezi |            |      |       |            |     |      |               |     |       |                           |     | SÜPERVİZÖR YKS 2. OTURUM - AYT 06 (SC00-SS.02AYT06) |          |     |      |           |     |      |               |     | 54         | 54     | 54  | 825   |      |      |       |         |      |       |         |      |       |         |      |       |
| Sıra            | Ö.No | İsim      |  | Sınıf                | TYT Türkçe |      |       | TYT Sosyal |     |      | TYT Matematik |     |       | TYT Fen Edebiyat-Sosyal-1 |     |   | Sosyal-2 |     |      | Matematik |     |      | Fen Bilimleri |     |            | Toplam |     |       | SÖZ  |      |       | SAY     |      |       | EA      |      |       |         |      |       |
|                 |      |           |  |                      | D          | Y    | N     | D          | Y   | N    | D             | Y   | N     | D                         | Y   | N   | D        | Y   | N    | D         | Y   | N    | D             | Y   | N          | D      | Y   | N     | D    | Y    | N     | Puan    | Okul | Genel | Puan    | Okul | Genel | Puan    | Okul | Genel |
| Genel Ortalama  |      |           |  |                      | 22,0       | 13,1 | 18,71 | 9,1        | 6,1 | 7,64 | 11,1          | 4,4 | 10,03 | 5,9                       | 3,9 | 5,04  | 6,8      | 5,0 | 5,57 | 2,8       | 2,7 | 2,10 | 11,1          | 4,5 | 10,01      | 11,2   | 6,2 | 9,61  | 79,9 | 45,9 | 68,71 | 80,160  |      |       | 176,650 |      |       | 175,290 |      |       |
| Okul Ortalaması |      |           |  |                      | 26,0       | 11,0 | 23,16 | 11,0       | 6,0 | 9,27 | 13,0          | 3,0 | 11,96 | 8,0                       | 4,0 | 7,16  | 6,1      | 5,2 | 4,77 | 4,2       | 3,5 | 3,28 | 11,6          | 4,9 | 10,41      | 12,2   | 7,2 | 10,44 | 92,1 | 44,8 | 80,45 | 86,600  |      |       | 181,420 |      |       | 190,070 |      |       |
| SINIF: 11E      |      |           |  |                      |            |      |       |            |     |      |               |     |       |                           |     |   |          |     |      |           |     |      |               |     |            |        |     |       |      |      |       |         |      |       |         |      |       |         |      |       |
| 1               | 0    | BRK       |  | 11E                  | 26         | 11   | 23,16 | 11         | 6   | 9,27 | 13            | 3   | 11,96 | 8                         | 4   | 7,16  |          |     |      | 6         | 3   | 5,25 | 16            | 8   | 14,00      | 80     | 35  | 70,80 |      |      |       | 229,703 | 25   | 293   | 157,356 | 51   | 562   |         |      |       |

TESTLERİ NET ORTALAMALARINA GÖRE KIYASLAMA

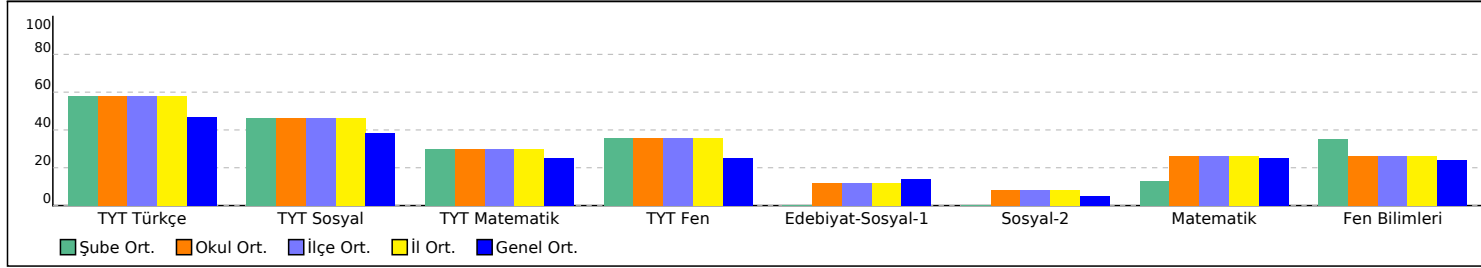

PUAN ORT. GÖRE KIYAS

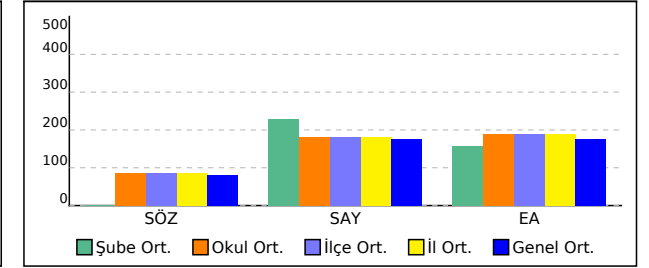

## 12 SINIFI TEST BAZLI NET LİSTESİ (SAY sıralı)

| İL              |      |      |       |            |      |       |            |     |      |               |     |       |                           |     | İLÇE      |          |     |      |           | OKUL                 |      |               |     |       |        |     |       |      |      | SINAV ADI   |        |      |       |         |      |       |         |  |  | KATILIMLAR |      |    |       |
|-----------------|------|------|-------|------------|------|-------|------------|-----|------|---------------|-----|-------|---------------------------|-----|-----------|----------|-----|------|-----------|----------------------|------|---------------|-----|-------|--------|-----|-------|------|------|---|--------|------|-------|---------|------|-------|---------|--|--|------------|------|----|-------|
| TEKİRDAĞ        |      |      |       |            |      |       |            |     |      |               |     |       |                           |     | ÇERKEZKÖY |          |     |      |           | Halk Eğitimi Merkezi |      |               |     |       |        |     |       |      |      | SÜPERVİZÖR YKS 2. OTURUM - AYT 06 (SC00-SS.02AYT06) |        |      |       |         |      |       |         |  |  | Okul       | İlçe | İl | Genel |
|                 |      |      |       |            |      |       |            |     |      |               |     |       |                           |     |           |          |     |      |           |                      |      |               |     |       |        |     |       |      |      |   |        |      |       |         |      |       |         |  |  | 54         | 54   | 54 | 825   |
| Sıra            | Ö.No | İsim | Sınıf | TYT Türkçe |      |       | TYT Sosyal |     |      | TYT Matematik |     |       | TYT Fen Edebiyat-Sosyal-1 |     |           | Sosyal-2 |     |      | Matematik |                      |      | Fen Bilimleri |     |       | Toplam |     |       | SÖZ  |      |   | SAY    |      |       | EA      |      |       |         |  |  |            |      |    |       |
|                 |      |      |       | D          | Y    | N     | D          | Y   | N    | D             | Y   | N     | D                         | Y   | N         | D        | Y   | N    | D         | Y                    | N    | D             | Y   | N     | D      | Y   | N     | Puan | Okul | Genel   | Puan   | Okul | Genel | Puan    | Okul | Genel |         |  |  |            |      |    |       |
| Genel Ortalama  |      |      |       | 22,0       | 13,1 | 18,71 | 9,1        | 6,1 | 7,64 | 11,1          | 4,4 | 10,03 | 5,9                       | 3,9 | 5,04      | 6,8      | 5,0 | 5,57 | 2,8       | 2,7                  | 2,10 | 11,1          | 4,5 | 10,01 | 11,2   | 6,2 | 9,61  | 79,9 | 45,9 | 68,71   | 80,160 |      |       | 176,650 |      |       | 175,290 |  |  |            |      |    |       |
| Okul Ortalaması |      |      |       | 26,0       | 11,0 | 23,16 | 11,0       | 6,0 | 9,27 | 13,0          | 3,0 | 11,96 | 8,0                       | 4,0 | 7,16      | 6,1      | 5,2 | 4,77 | 4,2       | 3,5                  | 3,28 | 11,6          | 4,9 | 10,41 | 12,2   | 7,2 | 10,44 | 92,1 | 44,8 | 80,45   | 86,600 |      |       | 181,420 |      |       | 190,070 |  |  |            |      |    |       |

SINIF: 12

|    |   |                  |    |    |    |       |    |   |      |    |   |       |   |   |      |    |    |       |    |    |       |    |       |       |     |       |        |     |        |         |         |     |         |         |     |         |         |     |     |
|----|---|------------------|----|----|----|-------|----|---|------|----|---|-------|---|---|------|----|----|-------|----|----|-------|----|-------|-------|-----|-------|--------|-----|--------|---------|---------|-----|---------|---------|-----|---------|---------|-----|-----|
| 1  | 0 | AHMET AGA        | 12 | 26 | 11 | 23,16 | 11 | 6 | 9,27 | 13 | 3 | 11,96 | 8 | 4 | 7,16 |    |    |       | 25 | 5  | 23,75 | 30 | 7     | 28,25 | 113 | 36    | 103,55 |     |        |         | 342,668 | 3   | 84      | 196,576 | 20  | 303     |         |     |     |
| 2  | 0 | İKBAL SU AYDOĞAN | 12 | 26 | 11 | 23,16 | 11 | 6 | 9,27 | 13 | 3 | 11,96 | 8 | 4 | 7,16 | 1  | 0  | 1,00  |    |    | 26    | 5  | 24,75 | 27    | 8   | 25,00 | 112    | 37  | 102,30 | 131,353 | 23      | 319 | 327,708 | 6       | 109 | 203,826 | 17      | 267 |     |
| 3  | 0 | DAMLANUR MACİT   | 12 | 26 | 11 | 23,16 | 11 | 6 | 9,27 | 13 | 3 | 11,96 | 8 | 4 | 7,16 |    |    |       |    |    | 28    | 5  | 26,75 | 24    | 8   | 22,00 | 110    | 37  | 100,30 |         |         |     | 316,128 | 9       | 127 | 202,936 | 18      | 271 |     |
| 4  | 0 | M FURKAN ÖNEN    | 12 | 26 | 11 | 23,16 | 11 | 6 | 9,27 | 13 | 3 | 11,96 | 8 | 4 | 7,16 |    |    |       |    |    | 19    | 6  | 17,50 | 27    | 11  | 24,25 | 104    | 41  | 93,30  |         |         |     | 308,771 | 11      | 145 | 183,326 | 31      | 374 |     |
| 5  | 0 | PELİN GÖÇMEN     | 12 | 26 | 11 | 23,16 | 11 | 6 | 9,27 | 13 | 3 | 11,96 | 8 | 4 | 7,16 |    |    |       |    |    | 21    | 4  | 20,00 | 23    | 12  | 20,00 | 102    | 40  | 91,55  |         |         |     | 291,676 | 12      | 172 | 188,626 | 27      | 345 |     |
| 6  | 0 | SULTAN ALTUNBAŞ  | 12 | 26 | 11 | 23,16 | 11 | 6 | 9,27 | 13 | 3 | 11,96 | 8 | 4 | 7,16 | 4  | 1  | 3,75  | 2  | 3  | 1,25  | 21 | 6     | 19,50 | 21  | 14    | 17,50  | 106 | 48     | 93,55   | 146,398 | 21  | 277     | 277,541 | 15  | 190     | 206,804 | 13  | 251 |
| 7  | 0 | ŞERİFE Y         | 12 | 26 | 11 | 23,16 | 11 | 6 | 9,27 | 13 | 3 | 11,96 | 8 | 4 | 7,16 |    |    |       |    |    | 20    | 10 | 17,50 | 17    | 15  | 13,25 | 95     | 49  | 82,30  |         |         |     | 251,131 | 19      | 233 | 183,326 | 31      | 374 |     |
| 8  | 0 | EBRU ALİCAN      | 12 | 26 | 11 | 23,16 | 11 | 6 | 9,27 | 13 | 3 | 11,96 | 8 | 4 | 7,16 |    |    |       |    |    | 9     | 10 | 6,50  | 18    | 9   | 15,75 | 85     | 43  | 73,80  |         |         |     | 241,461 | 21      | 259 | 160,006 | 47      | 543 |     |
| 9  | 0 | TUNAHAN TEZEL    | 12 | 26 | 11 | 23,16 | 11 | 6 | 9,27 | 13 | 3 | 11,96 | 8 | 4 | 7,16 |    |    |       |    |    | 19    | 8  | 17,00 | 16    | 18  | 11,50 | 93     | 50  | 80,05  |         |         |     | 240,926 | 22      | 262 | 182,266 | 33      | 378 |     |
| 10 | 0 | ASLI BÖLÜKBAŞI   | 12 | 26 | 11 | 23,16 | 11 | 6 | 9,27 | 13 | 3 | 11,96 | 8 | 4 | 7,16 | 20 | 11 | 17,25 |    |    | 12    | 6  | 10,50 |       |     |       | 90     | 41  | 79,30  | 181,403 | 16      | 174 | 167,211 | 34      | 428 | 256,979 | 4       | 71  |     |
| 11 | 0 | FADİME T         | 12 | 26 | 11 | 23,16 | 11 | 6 | 9,27 | 13 | 3 | 11,96 | 8 | 4 | 7,16 | 10 | 11 | 7,25  | 9  | 10 | 6,50  |    |       |       |     |       | 77     | 45  | 65,30  | 184,793 | 13      | 159 |         |         |     | 183,419 | 30      | 372 |     |

TESTLERİ NET ORTALAMALARINA GÖRE KIYASLAMA

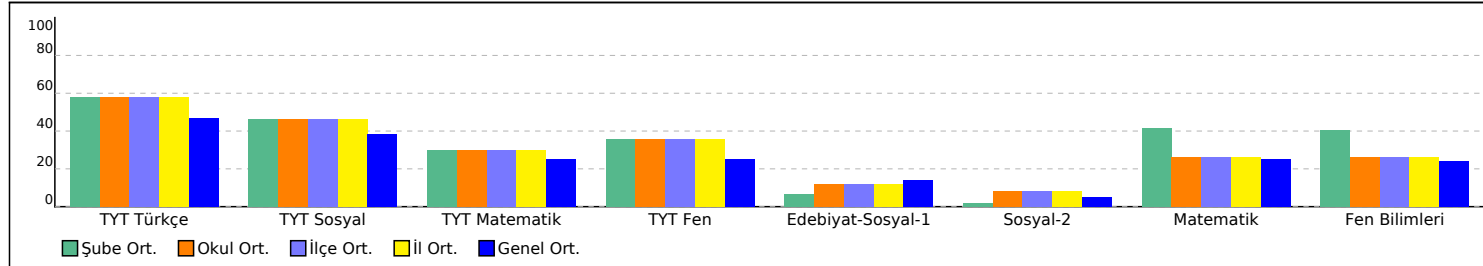

PUAN ORT. GÖRE KIYAS

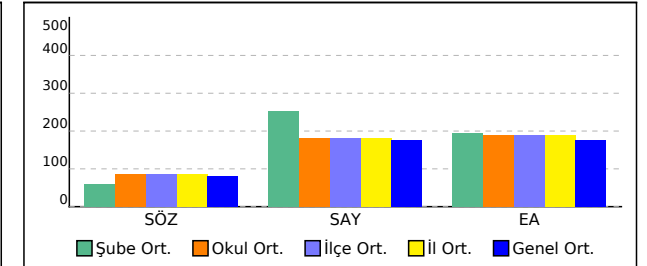

## SINIFI TEST BAZLI NET LİSTESİ (EA sıralı)

|                 |      |      |           |            |      |                      |            |     |      |               |     |   |                           |     | KATILIMLAR |          |     |       |           |     |      |               |     |       |        |     |       |      |      |       |        |      |       |         |      |       |         |      |       |
|-----------------|------|------|-----------|------------|------|----------------------|------------|-----|------|---------------|-----|---|---------------------------|-----|------------|----------|-----|-------|-----------|-----|------|---------------|-----|-------|--------|-----|-------|------|------|-------|--------|------|-------|---------|------|-------|---------|------|-------|
|                 |      |      |           |            |      |                      |            |     |      |               |     |   |                           |     | Okul       | İlçe     | İl  | Genel |           |     |      |               |     |       |        |     |       |      |      |       |        |      |       |         |      |       |         |      |       |
| İL              |      |      | İLÇE      |            |      | OKUL                 |            |     |      |               |     | SINAV ADI   |                           |     |            |          |     | 54    | 54        | 54  | 825  |               |     |       |        |     |       |      |      |       |        |      |       |         |      |       |         |      |       |
| TEKİRDAĞ        |      |      | ÇERKEZKÖY |            |      | Halk Eğitimi Merkezi |            |     |      |               |     | SÜPERVİZÖR YKS 2. OTURUM - AYT 06 (SC00-SS.02AYT06) |                           |     |            |          |     |       |           |     |      |               |     |       |        |     |       |      |      |       |        |      |       |         |      |       |         |      |       |
| Sıra            | Ö.No | İsim | Sınıf     | TYT Türkçe |      |                      | TYT Sosyal |     |      | TYT Matematik |     |   | TYT Fen Edebiyat-Sosyal-1 |     |            | Sosyal-2 |     |       | Matematik |     |      | Fen Bilimleri |     |       | Toplam |     |       | SÖZ  |      |       | SAY    |      |       | EA      |      |       |         |      |       |
|                 |      |      |           | D          | Y    | N                    | D          | Y   | N    | D             | Y   | N   | D                         | Y   | N          | D        | Y   | N     | D         | Y   | N    | D             | Y   | N     | D      | Y   | N     | D    | Y    | N     | Puan   | Okul | Genel | Puan    | Okul | Genel | Puan    | Okul | Genel |
| Genel Ortalama  |      |      |           | 22,0       | 13,1 | 18,71                | 9,1        | 6,1 | 7,64 | 11,1          | 4,4 | 10,03   | 5,9                       | 3,9 | 5,04       | 6,8      | 5,0 | 5,57  | 2,8       | 2,7 | 2,10 | 11,1          | 4,5 | 10,01 | 11,2   | 6,2 | 9,61  | 79,9 | 45,9 | 68,71 | 80,160 |      |       | 176,650 |      |       | 175,290 |      |       |
| Okul Ortalaması |      |      |           | 26,0       | 11,0 | 23,16                | 11,0       | 6,0 | 9,27 | 13,0          | 3,0 | 11,96   | 8,0                       | 4,0 | 7,16       | 6,1      | 5,2 | 4,77  | 4,2       | 3,5 | 3,28 | 11,6          | 4,9 | 10,41 | 12,2   | 7,2 | 10,44 | 92,1 | 44,8 | 80,45 | 86,600 |      |       | 181,420 |      |       | 190,070 |      |       |

| SINIF: |   |                   |    |    |       |    |   |      |    |   |       |   |   |      |    |    |       |    |    |       |    |       |       |    |    |       |       |         |         |         |         |         |         |         |         |         |     |     |
|--------|---|-------------------|----|----|-------|----|---|------|----|---|-------|---|---|------|----|----|-------|----|----|-------|----|-------|-------|----|----|-------|-------|---------|---------|---------|---------|---------|---------|---------|---------|---------|-----|-----|
| 1      | 0 | OKCAN DERE        | 26 | 11 | 23,16 | 11 | 6 | 9,27 | 13 | 3 | 11,96 | 8 | 4 | 7,16 | 20 | 10 | 17,50 |    |    | 14    | 6  | 12,50 |       |    | 92 | 40    | 81,55 | 182,173 | 14      | 169     | 171,351 | 33      | 422     | 262,501 | 3       | 60      |     |     |
| 2      | 0 | ENES AKGÜN        | 26 | 11 | 23,16 | 11 | 6 | 9,27 | 13 | 3 | 11,96 | 8 | 4 | 7,16 | 4  | 1  | 3,75  | 7  | 0  | 7,00  | 37 | 2     | 36,50 | 34 | 5  | 32,75 | 140   | 32      | 131,55  | 176,643 | 17      | 194     | 392,641 | 1       | 33      | 242,844 | 6   | 106 |
| 3      | 0 | EDEN DZEKO        | 26 | 11 | 23,16 | 11 | 6 | 9,27 | 13 | 3 | 11,96 | 8 | 4 | 7,16 | 19 | 15 | 15,25 | 16 | 12 | 13,00 |    |       |       |    |    | 93    | 51    | 79,80   | 243,623 | 4       | 36      |         |         |         | 224,459 | 7       | 170 |     |
| 4      | 0 | EBRAR GVNÇ        | 26 | 11 | 23,16 | 11 | 6 | 9,27 | 13 | 3 | 11,96 | 8 | 4 | 7,16 | 19 | 17 | 14,75 | 15 | 10 | 12,50 | 0  | 1     | -0,25 |    |    | 92    | 52    | 78,55   | 239,453 | 5       | 44      |         |         |         | 221,364 | 9       | 182 |     |
| 5      | 0 | SEMANUR ALKAN     | 26 | 11 | 23,16 | 11 | 6 | 9,27 | 13 | 3 | 11,96 | 8 | 4 | 7,16 | 15 | 14 | 11,50 | 15 | 14 | 11,50 |    |       |       |    |    | 88    | 52    | 74,55   | 224,183 | 8       | 67      |         |         |         | 205,221 | 15      | 259 |     |
| 6      | 0 | MERT YÜCEL ÇAKIR  | 26 | 11 | 23,16 | 11 | 6 | 9,27 | 13 | 3 | 11,96 | 8 | 4 | 7,16 |    |    |       |    |    |       | 29 | 6     | 27,50 | 29 | 9  | 26,75 | 116   | 39      | 105,80  |         |         | 342,571 | 4       | 85      | 204,526 | 16      | 262 |     |
| 7      | 0 | ZEHRA TAŞ         | 26 | 11 | 23,16 | 11 | 6 | 9,27 | 13 | 3 | 11,96 | 8 | 4 | 7,16 |    |    |       |    |    |       | 22 | 4     | 21,00 | 28 | 10 | 25,50 | 108   | 38      | 98,05   |         |         | 322,566 | 8       | 118     | 190,746 | 25      | 337 |     |
| 8      | 0 | DUHANUR HAYTA     | 26 | 11 | 23,16 | 11 | 6 | 9,27 | 13 | 3 | 11,96 | 8 | 4 | 7,16 |    |    |       |    |    |       | 22 | 5     | 20,75 | 28 | 9  | 25,75 | 108   | 38      | 98,05   |         |         | 323,358 | 7       | 115     | 190,216 | 26      | 339 |     |
| 9      | 0 | İREM BİNİCİ       | 26 | 11 | 23,16 | 11 | 6 | 9,27 | 13 | 3 | 11,96 | 8 | 4 | 7,16 |    |    |       |    |    |       | 21 | 6     | 19,50 | 17 | 11 | 14,25 | 96    | 41      | 85,30   |         |         | 260,511 | 17      | 219     | 187,566 | 28      | 350 |     |
| 10     | 0 | H P               | 26 | 11 | 23,16 | 11 | 6 | 9,27 | 13 | 3 | 11,96 | 8 | 4 | 7,16 |    |    |       |    |    |       | 17 | 3     | 16,25 | 21 | 8  | 19,00 | 96    | 35      | 86,80   |         |         | 278,673 | 14      | 188     | 180,676 | 34      | 388 |     |
| 11     | 0 | ZEYNEP NUR YILMAZ | 26 | 11 | 23,16 | 11 | 6 | 9,27 | 13 | 3 | 11,96 | 8 | 4 | 7,16 | 9  | 11 | 6,25  | 5  | 7  | 3,25  | 1  | 1     | 0,75  |    |    | 73    | 43    | 61,80   | 164,618 | 19      | 224     | 147,028 | 39      | 491     | 179,879 | 35      | 392 |     |
| 12     | 0 | E Ç               | 26 | 11 | 23,16 | 11 | 6 | 9,27 | 13 | 3 | 11,96 | 8 | 4 | 7,16 |    |    |       |    |    |       | 17 | 6     | 15,50 | 13 | 11 | 10,25 | 88    | 41      | 77,30   |         |         | 231,271 | 24      | 287     | 179,086 | 36      | 400 |     |
| 13     | 0 | MİRZA SEZEN       | 26 | 11 | 23,16 | 11 | 6 | 9,27 | 13 | 3 | 11,96 | 8 | 4 | 7,16 |    |    |       |    |    |       | 16 | 14    | 12,50 | 25 | 14 | 21,50 | 99    | 52      | 85,55   |         |         | 284,011 | 13      | 180     | 172,726 | 38      | 439 |     |
| 14     | 0 | HAYRUNİSA         | 26 | 11 | 23,16 | 11 | 6 | 9,27 | 13 | 3 | 11,96 | 8 | 4 | 7,16 |    |    |       |    |    |       | 14 | 7     | 12,25 | 23 | 13 | 19,75 | 95    | 44      | 83,55   |         |         | 274,323 | 16      | 193     | 172,196 | 39      | 442 |     |
| 15     | 0 | SİNEM KINAY       | 26 | 11 | 23,16 | 11 | 6 | 9,27 | 13 | 3 | 11,96 | 8 | 4 | 7,16 |    |    |       |    |    |       | 14 | 9     | 11,75 | 15 | 4  | 14,00 | 87    | 37      | 77,30   |         |         | 243,158 | 20      | 255     | 171,136 | 41      | 450 |     |
| 16     | 0 | GZB               | 26 | 11 | 23,16 | 11 | 6 | 9,27 | 13 | 3 | 11,96 | 8 | 4 | 7,16 | 7  | 11 | 4,25  | 11 | 13 | 7,75  |    |       |       | 0  | 3  | -0,75 | 76    | 51      | 62,80   | 182,128 | 15      | 170     |         |         |         | 168,029 | 42  | 468 |
| 17     | 0 | İLKNUR DEMİRÖZ    | 26 | 11 | 23,16 | 11 | 6 | 9,27 | 13 | 3 | 11,96 | 8 | 4 | 7,16 |    |    |       |    |    |       | 13 | 12    | 10,00 | 16 | 7  | 14,25 | 87    | 43      | 75,80   |         |         | 240,846 | 23      | 264     | 167,426 | 43      | 478 |     |
| 18     | 0 | TUBA DUMAN        | 26 | 11 | 23,16 | 11 | 6 | 9,27 | 13 | 3 | 11,96 | 8 | 4 | 7,16 |    |    |       |    |    |       | 10 | 7     | 8,25  | 21 | 16 | 17,00 | 89    | 47      | 76,80   |         |         | 251,633 | 18      | 232     | 163,716 | 44      | 511 |     |
| 19     | 0 | DEFNE             | 26 | 11 | 23,16 | 11 | 6 | 9,27 | 13 | 3 | 11,96 | 8 | 4 | 7,16 |    |    |       |    |    |       | 10 | 9     | 7,75  | 15 | 13 | 11,75 | 83    | 46      | 71,05   |         |         | 223,088 | 27      | 305     | 162,656 | 45      | 519 |     |
| 20     | 0 | BEYZA G           | 26 | 11 | 23,16 | 11 | 6 | 9,27 | 13 | 3 | 11,96 | 8 | 4 | 7,16 |    |    |       |    |    |       | 7  | 5     | 5,75  | 12 | 14 | 8,50  | 77    | 43      | 65,80   |         |         | 201,918 | 29      | 348     | 158,416 | 49      | 556 |     |
| 21     | 0 | FERİDE GÖÇMEN     | 26 | 11 | 23,16 | 11 | 6 | 9,27 | 13 | 3 | 11,96 | 8 | 4 | 7,16 | 8  | 22 | 2,50  | 14 | 8  | 12,00 | 0  | 2     | -0,50 |    |    | 80    | 56    | 65,55   | 199,093 | 11      | 114     |         |         |         | 157,991 | 50      | 557 |     |
| 22     | 0 | BEYZA Ç           | 26 | 11 | 23,16 | 11 | 6 | 9,27 | 13 | 3 | 11,96 | 8 | 4 | 7,16 |    |    |       |    |    |       | 6  | 8     | 4,00  | 7  | 22 | 1,50  | 71    | 54      | 57,05   |         |         | 161,616 | 35      | 438     | 154,706 | 52      | 579 |     |

TESTLERİ NET ORTALAMALARINA GÖRE KIYASLAMA

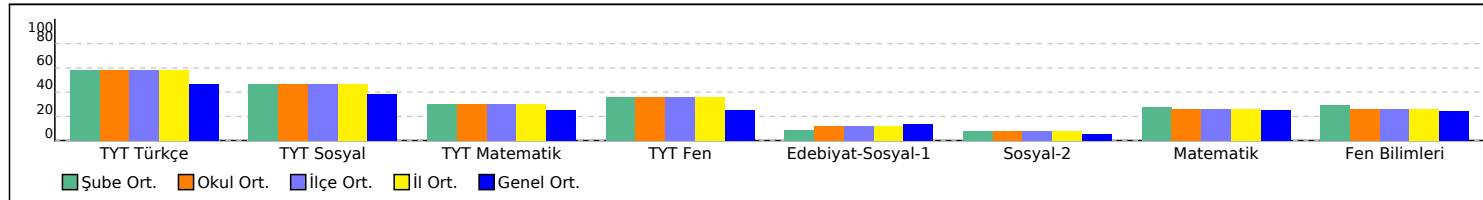

PUAN ORT. GÖRE KIYAS

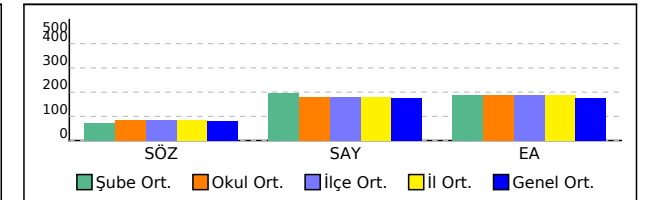

## A SINIFI TEST BAZLI NET LİSTESİ (EA sıralı)

| İL              |      | İLÇE       |  | OKUL                 |            |      |       |            |     |      |               |     |       |                           |     | SINAV ADI   |          |     |      |           |     |      |               |     | KATILIMLAR |        |     |       |      |      |        |        |      |       |         |      |       |         |    |     |
|-----------------|------|------------|--|----------------------|------------|------|-------|------------|-----|------|---------------|-----|-------|---------------------------|-----|---|----------|-----|------|-----------|-----|------|---------------|-----|------------|--------|-----|-------|------|------|--------|--------|------|-------|---------|------|-------|---------|----|-----|
|                 |      |            |  |                      |            |      |       |            |     |      |               |     |       |                           |     |   |          |     |      |           |     |      |               |     | Okul       | İlçe   | İl  | Genel |      |      |        |        |      |       |         |      |       |         |    |     |
| TEKİRDAĞ        |      | ÇERKEZKÖY  |  | Halk Eğitimi Merkezi |            |      |       |            |     |      |               |     |       |                           |     | SÜPERVİZÖR YKS 2. OTURUM - AYT 06 (SC00-SS.02AYT06) |          |     |      |           |     |      |               |     | 54         | 54     | 54  | 825   |      |      |        |        |      |       |         |      |       |         |    |     |
| Sıra            | Ö.No | İsim       |  | Sınıf                | TYT Türkçe |      |       | TYT Sosyal |     |      | TYT Matematik |     |       | TYT Fen Edebiyat-Sosyal-1 |     |   | Sosyal-2 |     |      | Matematik |     |      | Fen Bilimleri |     |            | Toplam |     |       | SÖZ  |      |        | SAY    |      |       | EA      |      |       |         |    |     |
|                 |      |            |  |                      | D          | Y    | N     | D          | Y   | N    | D             | Y   | N     | D                         | Y   | N   | D        | Y   | N    | D         | Y   | N    | D             | Y   | N          | D      | Y   | N     | Puan | Okul | Genel  | Puan   | Okul | Genel | Puan    | Okul | Genel |         |    |     |
| Genel Ortalama  |      |            |  |                      | 22,0       | 13,1 | 18,71 | 9,1        | 6,1 | 7,64 | 11,1          | 4,4 | 10,03 | 5,9                       | 3,9 | 5,04  | 6,8      | 5,0 | 5,57 | 2,8       | 2,7 | 2,10 | 11,1          | 4,5 | 10,01      | 11,2   | 6,2 | 9,61  | 79,9 | 45,9 | 68,71  | 80,160 |      |       | 176,650 |      |       | 175,290 |    |     |
| Okul Ortalaması |      |            |  |                      | 26,0       | 11,0 | 23,16 | 11,0       | 6,0 | 9,27 | 13,0          | 3,0 | 11,96 | 8,0                       | 4,0 | 7,16  | 6,1      | 5,2 | 4,77 | 4,2       | 3,5 | 3,28 | 11,6          | 4,9 | 10,41      | 12,2   | 7,2 | 10,44 | 92,1 | 44,8 | 80,45  | 86,600 |      |       | 181,420 |      |       | 190,070 |    |     |
| SINIF: A        |      |            |  |                      |            |      |       |            |     |      |               |     |       |                           |     |   |          |     |      |           |     |      |               |     |            |        |     |       |      |      |        |        |      |       |         |      |       |         |    |     |
| 1               | 0    | ÖZTÜRK HAN |  | A                    | 26         | 11   | 23,16 | 11         | 6   | 9,27 | 13            | 3   | 11,96 | 8                         | 4   | 7,16  |          |     |      |           |     |      | 27            | 6   | 25,50      | 28     | 12  | 25,00 | 113  | 42   | 102,05 |        |      |       | 329,261 | 5    | 104   | 200,286 | 19 | 280 |

TESTLERİ NET ORTALAMALARINA GÖRE KIYASLAMA

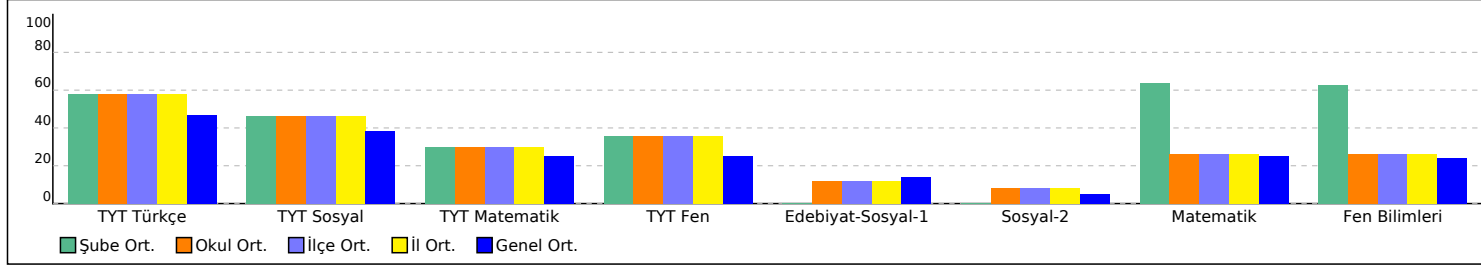

PUAN ORT. GÖRE KIYAS

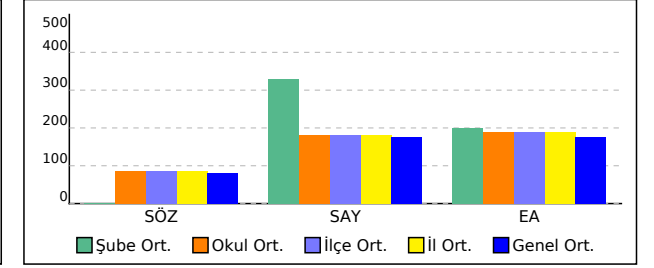



## -M SINIFI TEST BAZLI NET LİSTESİ (EA sıralı)

| İL              |      | İLÇE      |       | OKUL                 |      |       |            |     |      |               |     |       |         |     |      | SINAV ADI   |     |      |          |     |      |           |     |       | KATILIMLAR    |      |       |        |      |       |        |      |       |         |      |       |         |      |       |
|-----------------|------|-----------|-------|----------------------|------|-------|------------|-----|------|---------------|-----|-------|---------|-----|------|---|-----|------|----------|-----|------|-----------|-----|-------|---------------|------|-------|--------|------|-------|--------|------|-------|---------|------|-------|---------|------|-------|
| TEKİRDAĞ        |      | ÇERKEZKÖY |       | Halk Eğitimi Merkezi |      |       |            |     |      |               |     |       |         |     |      | SÜPERVİZÖR YKS 2. OTURUM - AYT 06 (SC00-SS.02AYT06) |     |      |          |     |      |           |     |       | Okul          | İlçe | İl    | Genel  |      |       |        |      |       |         |      |       |         |      |       |
|                 |      |           |       |                      |      |       |            |     |      |               |     |       |         |     |      |   |     |      |          |     |      |           |     |       | 54            | 54   | 54    | 825    |      |       |        |      |       |         |      |       |         |      |       |
| Sıra            | Ö.No | İsim      | Sınıf | TYT Türkçe           |      |       | TYT Sosyal |     |      | TYT Matematik |     |       | TYT Fen |     |      | Edebiyat-Sosyal-1                                   |     |      | Sosyal-2 |     |      | Matematik |     |       | Fen Bilimleri |      |       | Toplam |      |       | SÖZ    |      |       | SAY     |      |       | EA      |      |       |
|                 |      |           |       | D                    | Y    | N     | D          | Y   | N    | D             | Y   | N     | D       | Y   | N    | D   | Y   | N    | D        | Y   | N    | D         | Y   | N     | D             | Y    | N     | D      | Y    | N     | Puan   | Okul | Genel | Puan    | Okul | Genel | Puan    | Okul | Genel |
| Genel Ortalama  |      |           |       | 22,0                 | 13,1 | 18,71 | 9,1        | 6,1 | 7,64 | 11,1          | 4,4 | 10,03 | 5,9     | 3,9 | 5,04 | 6,8   | 5,0 | 5,57 | 2,8      | 2,7 | 2,10 | 11,1      | 4,5 | 10,01 | 11,2          | 6,2  | 9,61  | 79,9   | 45,9 | 68,71 | 80,160 |      |       | 176,650 |      |       | 175,290 |      |       |
| Okul Ortalaması |      |           |       | 26,0                 | 11,0 | 23,16 | 11,0       | 6,0 | 9,27 | 13,0          | 3,0 | 11,96 | 8,0     | 4,0 | 7,16 | 6,1   | 5,2 | 4,77 | 4,2      | 3,5 | 3,28 | 11,6      | 4,9 | 10,41 | 12,2          | 7,2  | 10,44 | 92,1   | 44,8 | 80,45 | 86,600 |      |       | 181,420 |      |       | 190,070 |      |       |

| SINIF: -M |   |                 |    |    |    |       |    |   |      |    |   |       |   |   |      |    |    |       |    |    |       |    |    |       |    |    |       |     |    |       |         |    |       |         |    |     |         |    |     |         |    |     |
|-----------|---|-----------------|----|----|----|-------|----|---|------|----|---|-------|---|---|------|----|----|-------|----|----|-------|----|----|-------|----|----|-------|-----|----|-------|---------|----|-------|---------|----|-----|---------|----|-----|---------|----|-----|
| 1         | 0 | DILAN           | -M | 26 | 11 | 23,16 | 11 | 6 | 9,27 | 13 | 3 | 11,96 | 8 | 4 | 7,16 | 27 | 7  | 25,25 | 19 | 5  | 17,75 | 1  | 0  | 1,00  |    |    |       | 105 | 36 | 95,55 | 299,408 | 1  | 12    | 147,546 | 38 | 488 | 277,879 | 1  | 42  |         |    |     |
| 2         | 0 | MERVE CELİK     | -M | 26 | 11 | 23,16 | 11 | 6 | 9,27 | 13 | 3 | 11,96 | 8 | 4 | 7,16 | 26 | 8  | 24,00 | 20 | 16 | 16,00 |    |    |       |    |    |       |     |    |       | 104     | 48 | 91,55 | 286,353 | 2  | 14  |         |    |     | 269,346 | 2  | 53  |
| 3         | 0 | FURKAN ATAYAN   | -M | 26 | 11 | 23,16 | 11 | 6 | 9,27 | 13 | 3 | 11,96 | 8 | 4 | 7,16 | 23 | 8  | 21,00 | 21 | 16 | 17,00 |    |    |       |    |    |       |     |    |       | 102     | 48 | 89,55 | 282,373 | 3  | 17  |         |    |     | 253,956 | 5  | 77  |
| 4         | 0 | ŞULENUR ÖZDEMİR | -M | 26 | 11 | 23,16 | 11 | 6 | 9,27 | 13 | 3 | 11,96 | 8 | 4 | 7,16 | 20 | 20 | 15,00 | 11 | 8  | 9,00  |    |    |       |    |    |       |     |    |       | 89      | 52 | 75,55 | 221,813 | 9  | 73  |         |    |     | 223,176 | 8  | 175 |
| 5         | 0 | J               | -M | 26 | 11 | 23,16 | 11 | 6 | 9,27 | 13 | 3 | 11,96 | 8 | 4 | 7,16 | 17 | 15 | 13,25 | 15 | 14 | 11,50 | 0  | 1  | -0,25 |    |    |       |     |    |       | 90      | 54 | 76,05 | 229,573 | 7  | 59  |         |    |     | 213,669 | 10 | 216 |
| 6         | 0 | NUR SEVEN       | -M | 26 | 11 | 23,16 | 11 | 6 | 9,27 | 13 | 3 | 11,96 | 8 | 4 | 7,16 | 18 | 22 | 12,50 | 14 | 26 | 7,50  |    |    |       |    |    |       |     |    |       | 90      | 72 | 71,55 | 206,223 | 10 | 97  |         |    |     | 210,351 | 11 | 236 |
| 7         | 0 | OSMAN BALLI     | -M | 26 | 11 | 23,16 | 11 | 6 | 9,27 | 13 | 3 | 11,96 | 8 | 4 | 7,16 | 13 | 3  | 12,25 | 14 | 2  | 13,50 |    |    |       |    |    |       |     |    |       | 85      | 29 | 77,30 | 237,013 | 6  | 46  |         |    |     | 209,069 | 12 | 245 |
| 8         | 0 | CANİP ÖZCAN     | -M | 26 | 11 | 23,16 | 11 | 6 | 9,27 | 13 | 3 | 11,96 | 8 | 4 | 7,16 | 15 | 21 | 9,75  | 5  | 12 | 2,00  |    |    |       |    |    |       |     |    |       | 78      | 57 | 63,30 | 168,823 | 18 | 210 |         |    |     | 196,244 | 21 | 306 |
| 9         | 0 | SAMET KÜÇÜKOĞLU | -M | 26 | 11 | 23,16 | 11 | 6 | 9,27 | 13 | 3 | 11,96 | 8 | 4 | 7,16 | 8  | 14 | 4,50  |    |    |       | 12 | 5  | 10,75 | 8  | 18 | 3,50  |     |    |       | 86      | 61 | 70,30 | 142,133 | 22 | 289 | 186,068 | 30 | 385 | 192,101 | 23 | 330 |
| 10        | 0 | TUANA A         | -M | 26 | 11 | 23,16 | 11 | 6 | 9,27 | 13 | 3 | 11,96 | 8 | 4 | 7,16 | 12 | 13 | 8,75  | 11 | 11 | 8,25  | 1  | 3  | 0,25  |    |    |       |     |    |       | 82      | 51 | 68,80 | 198,618 | 12 | 116 |         |    |     | 191,644 | 24 | 334 |
| 11        | 0 | VENÜS           | -M | 26 | 11 | 23,16 | 11 | 6 | 9,27 | 13 | 3 | 11,96 | 8 | 4 | 7,16 | 13 | 26 | 6,50  |    |    |       | 7  | 17 | 2,75  | 0  | 1  | -0,25 |     |    |       | 78      | 68 | 60,55 | 148,293 | 20 | 273 | 149,858 | 36 | 482 | 185,401 | 29 | 358 |
| 12        | 0 | YAKUP KARAKAYA  | -M | 26 | 11 | 23,16 | 11 | 6 | 9,27 | 13 | 3 | 11,96 | 8 | 4 | 7,16 |    |    |       |    |    |       | 15 | 8  | 13,00 | 14 | 23 | 8,25  |     |    |       | 87      | 55 | 72,80 |         |    |     | 215,616 | 28 | 323 | 173,786 | 37 | 432 |
| 13        | 0 | BEL İZ          | -M | 26 | 11 | 23,16 | 11 | 6 | 9,27 | 13 | 3 | 11,96 | 8 | 4 | 7,16 |    |    |       |    |    |       | 13 | 4  | 12,00 | 14 | 13 | 10,75 |     |    |       | 85      | 41 | 74,30 |         |    |     | 226,646 | 26 | 297 | 171,666 | 40 | 446 |
| 14        | 0 | İBRAHİM AÇIL    | -M | 26 | 11 | 23,16 | 11 | 6 | 9,27 | 13 | 3 | 11,96 | 8 | 4 | 7,16 |    |    |       |    |    |       | 8  | 5  | 6,75  | 7  | 9  | 4,75  |     |    |       | 73      | 38 | 63,05 |         |    |     | 184,338 | 31 | 389 | 160,536 | 46 | 539 |
| 15        | 0 | TUĞÇE           | -M | 26 | 11 | 23,16 | 11 | 6 | 9,27 | 13 | 3 | 11,96 | 8 | 4 | 7,16 |    |    |       |    |    |       | 8  | 7  | 6,25  | 8  | 14 | 4,50  |     |    |       | 74      | 45 | 62,30 |         |    |     | 181,993 | 32 | 396 | 159,476 | 48 | 549 |
| 16        | 0 | KARIM BENZEMA   | -M | 26 | 11 | 23,16 | 11 | 6 | 9,27 | 13 | 3 | 11,96 | 8 | 4 | 7,16 |    |    |       |    |    |       | 2  | 1  | 1,75  |    |    |       |     |    |       | 60      | 25 | 53,30 |         |    |     | 149,098 | 37 | 486 | 149,936 | 53 | 617 |
| 17        | 0 | BEF İN Ö        | -M | 26 | 11 | 23,16 | 11 | 6 | 9,27 | 13 | 3 | 11,96 | 8 | 4 | 7,16 |    |    |       | 0  | 1  | -0,25 | 2  | 7  | 0,25  |    |    |       |     |    |       | 60      | 32 | 51,55 |         |    |     |         |    |     |         |    |     |

TESTLERİ NET ORTALAMALARINA GÖRE KIYASLAMA

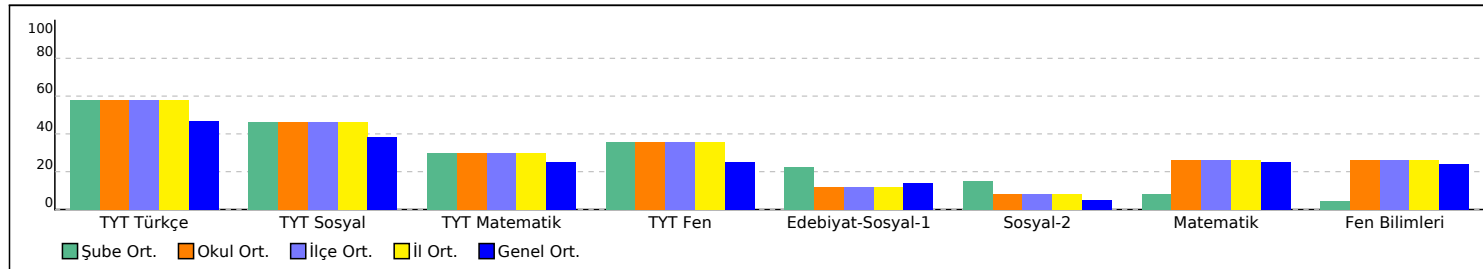

PUAN ORT. GÖRE KIYAS

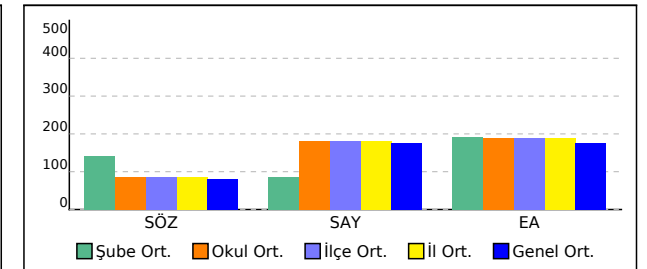

## -MA SINIFI TEST BAZLI NET LİSTESİ (EA sıralı)

| İL              |      | İLÇE         |       | OKUL                 |      |       |            |     |      |               |     |       |         |     |      | SINAV ADI   |     |      |          |     |      |           |     |       | KATILIMLAR    |      |       |        |      |        |        |      |       |         |      |       |         |      |       |
|-----------------|------|--------------|-------|----------------------|------|-------|------------|-----|------|---------------|-----|-------|---------|-----|------|---|-----|------|----------|-----|------|-----------|-----|-------|---------------|------|-------|--------|------|--------|--------|------|-------|---------|------|-------|---------|------|-------|
|                 |      |              |       |                      |      |       |            |     |      |               |     |       |         |     |      |   |     |      |          |     |      |           |     |       | Okul          | İlçe | İl    | Genel  |      |        |        |      |       |         |      |       |         |      |       |
| TEKİRDAĞ        |      | ÇERKEZKÖY    |       | Halk Eğitimi Merkezi |      |       |            |     |      |               |     |       |         |     |      | SÜPERVİZÖR YKS 2. OTURUM - AYT 06 (SC00-SS.02AYT06) |     |      |          |     |      |           |     |       | 54            | 54   | 54    | 825    |      |        |        |      |       |         |      |       |         |      |       |
| Sıra            | Ö.No | İsim         | Sınıf | TYT Türkçe           |      |       | TYT Sosyal |     |      | TYT Matematik |     |       | TYT Fen |     |      | Edebiyat-Sosyal-1                                   |     |      | Sosyal-2 |     |      | Matematik |     |       | Fen Bilimleri |      |       | Toplam |      |        | SÖZ    |      |       | SAY     |      |       | EA      |      |       |
|                 |      |              |       | D                    | Y    | N     | D          | Y   | N    | D             | Y   | N     | D       | Y   | N    | D   | Y   | N    | D        | Y   | N    | D         | Y   | N     | D             | Y    | N     | D      | Y    | N      | Puan   | Okul | Genel | Puan    | Okul | Genel | Puan    | Okul | Genel |
| Genel Ortalama  |      |              |       | 22,0                 | 13,1 | 18,71 | 9,1        | 6,1 | 7,64 | 11,1          | 4,4 | 10,03 | 5,9     | 3,9 | 5,04 | 6,8   | 5,0 | 5,57 | 2,8      | 2,7 | 2,10 | 11,1      | 4,5 | 10,01 | 11,2          | 6,2  | 9,61  | 79,9   | 45,9 | 68,71  | 80,160 |      |       | 176,650 |      |       | 175,290 |      |       |
| Okul Ortalaması |      |              |       | 26,0                 | 11,0 | 23,16 | 11,0       | 6,0 | 9,27 | 13,0          | 3,0 | 11,96 | 8,0     | 4,0 | 7,16 | 6,1   | 5,2 | 4,77 | 4,2      | 3,5 | 3,28 | 11,6      | 4,9 | 10,41 | 12,2          | 7,2  | 10,44 | 92,1   | 44,8 | 80,45  | 86,600 |      |       | 181,420 |      |       | 190,070 |      |       |
| SINIF: -MA      |      |              |       |                      |      |       |            |     |      |               |     |       |         |     |      |   |     |      |          |     |      |           |     |       |               |      |       |        |      |        |        |      |       |         |      |       |         |      |       |
| 1               | 0    | EREN         | -MA   | 26                   | 11   | 23,16 | 11         | 6   | 9,27 | 13            | 3   | 11,96 | 8       | 4   | 7,16 |   |     |      |          |     |      | 30        | 8   | 28,00 | 25            | 14   | 21,50 | 113    | 46   | 101,05 |        |      |       | 316,096 | 10   | 128   | 205,586 | 14   | 258   |
| 2               | 0    | TOFAN SEZGIN | -MA   | 26                   | 11   | 23,16 | 11         | 6   | 9,27 | 13            | 3   | 11,96 | 8       | 4   | 7,16 |   |     |      |          |     |      | 26        | 10  | 23,50 | 34            | 6    | 32,50 | 118    | 40   | 107,55 |        |      |       | 364,421 | 2    | 63    | 196,046 | 22   | 310   |

TESTLERİ NET ORTALAMALARINA GÖRE KIYASLAMA

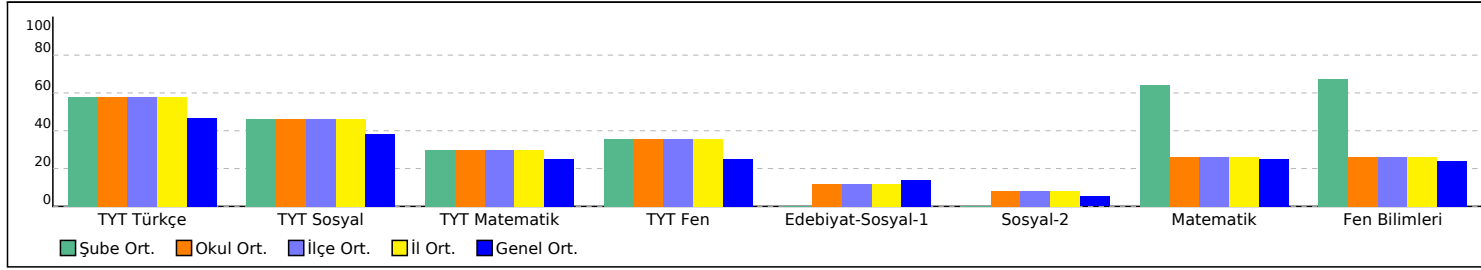

PUAN ORT. GÖRE KIYAS

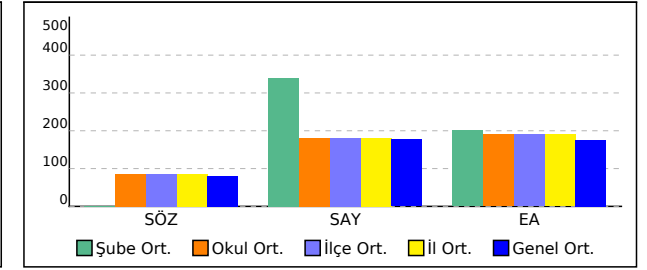

## 11E SINIFI TEST BAZLI NET LİSTESİ (EA sıralı)

| İL              |      | İLÇE      |       | OKUL                 |      |       |            |     |      |               |     |       |                           |     |      | SINAV ADI   |     |      |           |     |      |               |     |       | KATILIMLAR |      |       |       |      |       |        |      |       |         |      |       |         |      |       |
|-----------------|------|-----------|-------|----------------------|------|-------|------------|-----|------|---------------|-----|-------|---------------------------|-----|------|---|-----|------|-----------|-----|------|---------------|-----|-------|------------|------|-------|-------|------|-------|--------|------|-------|---------|------|-------|---------|------|-------|
|                 |      |           |       |                      |      |       |            |     |      |               |     |       |                           |     |      |   |     |      |           |     |      |               |     |       | Okul       | İlçe | İl    | Genel |      |       |        |      |       |         |      |       |         |      |       |
| TEKİRDAĞ        |      | ÇERKEZKÖY |       | Halk Eğitimi Merkezi |      |       |            |     |      |               |     |       |                           |     |      | SÜPERVİZÖR YKS 2. OTURUM - AYT 06 (SC00-SS.02AYT06) |     |      |           |     |      |               |     |       | 54         | 54   | 54    | 825   |      |       |        |      |       |         |      |       |         |      |       |
| Sıra            | Ö.No | İsim      | Sınıf | TYT Türkçe           |      |       | TYT Sosyal |     |      | TYT Matematik |     |       | TYT Fen Edebiyat-Sosyal-1 |     |      | Sosyal-2  |     |      | Matematik |     |      | Fen Bilimleri |     |       | Toplam     |      |       | SÖZ   |      |       | SAY    |      |       | EA      |      |       |         |      |       |
|                 |      |           |       | D                    | Y    | N     | D          | Y   | N    | D             | Y   | N     | D                         | Y   | N    | D   | Y   | N    | D         | Y   | N    | D             | Y   | N     | D          | Y    | N     | D     | Y    | N     | Puan   | Okul | Genel | Puan    | Okul | Genel | Puan    | Okul | Genel |
| Genel Ortalama  |      |           |       | 22,0                 | 13,1 | 18,71 | 9,1        | 6,1 | 7,64 | 11,1          | 4,4 | 10,03 | 5,9                       | 3,9 | 5,04 | 6,8   | 5,0 | 5,57 | 2,8       | 2,7 | 2,10 | 11,1          | 4,5 | 10,01 | 11,2       | 6,2  | 9,61  | 79,9  | 45,9 | 68,71 | 80,160 |      |       | 176,650 |      |       | 175,290 |      |       |
| Okul Ortalaması |      |           |       | 26,0                 | 11,0 | 23,16 | 11,0       | 6,0 | 9,27 | 13,0          | 3,0 | 11,96 | 8,0                       | 4,0 | 7,16 | 6,1   | 5,2 | 4,77 | 4,2       | 3,5 | 3,28 | 11,6          | 4,9 | 10,41 | 12,2       | 7,2  | 10,44 | 92,1  | 44,8 | 80,45 | 86,600 |      |       | 181,420 |      |       | 190,070 |      |       |
| SINIF: 11E      |      |           |       |                      |      |       |            |     |      |               |     |       |                           |     |      |   |     |      |           |     |      |               |     |       |            |      |       |       |      |       |        |      |       |         |      |       |         |      |       |
| 1               | 0    | BRK       | 11E   | 26                   | 11   | 23,16 | 11         | 6   | 9,27 | 13            | 3   | 11,96 | 8                         | 4   | 7,16 |   |     |      |           |     |      | 6             | 3   | 5,25  | 16         | 8    | 14,00 | 80    | 35   | 70,80 |        |      |       | 229,703 | 25   | 293   | 157,356 | 51   | 562   |

TESTLERİ NET ORTALAMALARINA GÖRE KIYASLAMA

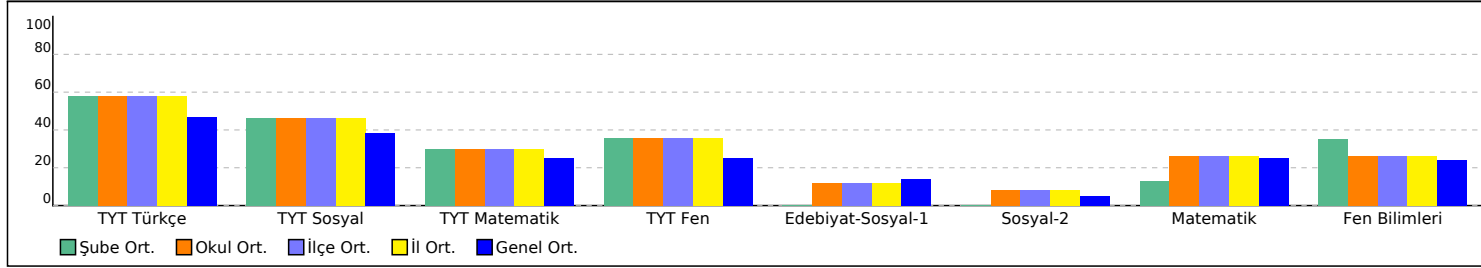

PUAN ORT. GÖRE KIYAS

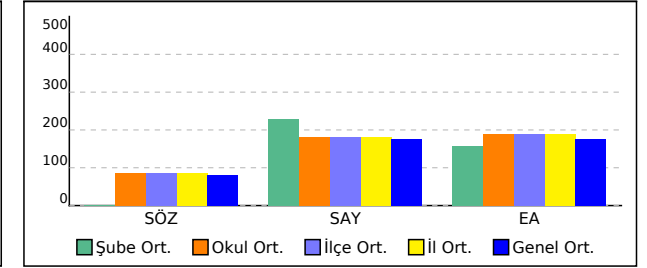

## 12 SINIFI TEST BAZLI NET LİSTESİ (EA sıralı)

| İL              |      | İLÇE      |       | OKUL                 |      |       |            |     |      |               |     |       |         |     |      | SINAV ADI   |     |      |          |     |      | KATILIMLAR |      |       |               |     |       |        |      |       |        |      |       |         |      |       |         |  |  |
|-----------------|------|-----------|-------|----------------------|------|-------|------------|-----|------|---------------|-----|-------|---------|-----|------|---|-----|------|----------|-----|------|------------|------|-------|---------------|-----|-------|--------|------|-------|--------|------|-------|---------|------|-------|---------|--|--|
| TEKİRDAĞ        |      | ÇERKEZKÖY |       | Halk Eğitimi Merkezi |      |       |            |     |      |               |     |       |         |     |      | SÜPERVİZÖR YKS 2. OTURUM - AYT 06 (SC00-SS.02AYT06) |     |      |          |     |      | Okul       | İlçe | İl    | Genel         |     |       |        |      |       |        |      |       |         |      |       |         |  |  |
|                 |      |           |       |                      |      |       |            |     |      |               |     |       |         |     |      |   |     |      |          |     |      | 54         | 54   | 54    | 825           |     |       |        |      |       |        |      |       |         |      |       |         |  |  |
| Sıra            | Ö.No | İsim      | Sınıf | TYT Türkçe           |      |       | TYT Sosyal |     |      | TYT Matematik |     |       | TYT Fen |     |      | Edebiyat-Sosyal-1                                   |     |      | Sosyal-2 |     |      | Matematik  |      |       | Fen Bilimleri |     |       | Toplam |      |       | SÖZ    |      |       | SAY     |      |       | EA      |  |  |
|                 |      |           |       | D                    | Y    | N     | D          | Y   | N    | D             | Y   | N     | D       | Y   | N    | D   | Y   | N    | D        | Y   | N    | D          | Y    | N     | D             | Y   | N     | Puan   | Okul | Genel | Puan   | Okul | Genel | Puan    | Okul | Genel |         |  |  |
| Genel Ortalama  |      |           |       | 22,0                 | 13,1 | 18,71 | 9,1        | 6,1 | 7,64 | 11,1          | 4,4 | 10,03 | 5,9     | 3,9 | 5,04 | 6,8   | 5,0 | 5,57 | 2,8      | 2,7 | 2,10 | 11,1       | 4,5  | 10,01 | 11,2          | 6,2 | 9,61  | 79,9   | 45,9 | 68,71 | 80,160 |      |       | 176,650 |      |       | 175,290 |  |  |
| Okul Ortalaması |      |           |       | 26,0                 | 11,0 | 23,16 | 11,0       | 6,0 | 9,27 | 13,0          | 3,0 | 11,96 | 8,0     | 4,0 | 7,16 | 6,1   | 5,2 | 4,77 | 4,2      | 3,5 | 3,28 | 11,6       | 4,9  | 10,41 | 12,2          | 7,2 | 10,44 | 92,1   | 44,8 | 80,45 | 86,600 |      |       | 181,420 |      |       | 190,070 |  |  |

| SINIF: 12 |   |                  |    |    |    |       |    |   |      |    |   |       |   |   |      |    |    |       |   |    |      |       |    |       |    |    |       |       |         |         |         |         |         |         |         |         |         |     |     |
|-----------|---|------------------|----|----|----|-------|----|---|------|----|---|-------|---|---|------|----|----|-------|---|----|------|-------|----|-------|----|----|-------|-------|---------|---------|---------|---------|---------|---------|---------|---------|---------|-----|-----|
| 1         | 0 | ASLI BÖLÜKBAŞI   | 12 | 26 | 11 | 23,16 | 11 | 6 | 9,27 | 13 | 3 | 11,96 | 8 | 4 | 7,16 | 20 | 11 | 17,25 |   | 12 | 6    | 10,50 |    |       |    | 90 | 41    | 79,30 | 181,403 | 16      | 174     | 167,211 | 34      | 428     | 256,979 | 4       | 71      |     |     |
| 2         | 0 | SULTAN ALTUNBAŞ  | 12 | 26 | 11 | 23,16 | 11 | 6 | 9,27 | 13 | 3 | 11,96 | 8 | 4 | 7,16 | 4  | 1  | 3,75  | 2 | 3  | 1,25 | 21    | 6  | 19,50 | 21 | 14 | 17,50 | 106   | 48      | 93,55   | 146,398 | 21      | 277     | 277,541 | 15      | 190     | 206,804 | 13  | 251 |
| 3         | 0 | İKBAL SU AYDOĞAN | 12 | 26 | 11 | 23,16 | 11 | 6 | 9,27 | 13 | 3 | 11,96 | 8 | 4 | 7,16 | 1  | 0  | 1,00  |   |    |      | 26    | 5  | 24,75 | 27 | 8  | 25,00 | 112   | 37      | 102,30  | 131,353 | 23      | 319     | 327,708 | 6       | 109     | 203,826 | 17  | 267 |
| 4         | 0 | DAMLANUR MACIT   | 12 | 26 | 11 | 23,16 | 11 | 6 | 9,27 | 13 | 3 | 11,96 | 8 | 4 | 7,16 |    |    |       |   |    |      | 28    | 5  | 26,75 | 24 | 8  | 22,00 | 110   | 37      | 100,30  |         |         | 316,128 | 9       | 127     | 202,936 | 18      | 271 |     |
| 5         | 0 | AHMET AGA        | 12 | 26 | 11 | 23,16 | 11 | 6 | 9,27 | 13 | 3 | 11,96 | 8 | 4 | 7,16 |    |    |       |   |    |      | 25    | 5  | 23,75 | 30 | 7  | 28,25 | 113   | 36      | 103,55  |         |         | 342,668 | 3       | 84      | 196,576 | 20      | 303 |     |
| 6         | 0 | PELİN GÖÇMEN     | 12 | 26 | 11 | 23,16 | 11 | 6 | 9,27 | 13 | 3 | 11,96 | 8 | 4 | 7,16 |    |    |       |   |    |      | 21    | 4  | 20,00 | 23 | 12 | 20,00 | 102   | 40      | 91,55   |         |         | 291,676 | 12      | 172     | 188,626 | 27      | 345 |     |
| 7         | 0 | FADIME T         | 12 | 26 | 11 | 23,16 | 11 | 6 | 9,27 | 13 | 3 | 11,96 | 8 | 4 | 7,16 | 10 | 11 | 7,25  | 9 | 10 | 6,50 |       |    |       |    |    | 77    | 45    | 65,30   | 184,793 | 13      | 159     |         |         | 183,419 | 30      | 372     |     |     |
| 8         | 0 | M FURKAN ÖNEN    | 12 | 26 | 11 | 23,16 | 11 | 6 | 9,27 | 13 | 3 | 11,96 | 8 | 4 | 7,16 |    |    |       |   |    |      | 19    | 6  | 17,50 | 27 | 11 | 24,25 | 104   | 41      | 93,30   |         |         | 308,771 | 11      | 145     | 183,326 | 31      | 374 |     |
| 9         | 0 | ŞERİFE Y         | 12 | 26 | 11 | 23,16 | 11 | 6 | 9,27 | 13 | 3 | 11,96 | 8 | 4 | 7,16 |    |    |       |   |    |      | 20    | 10 | 17,50 | 17 | 15 | 13,25 | 95    | 49      | 82,30   |         |         | 251,131 | 19      | 233     | 183,326 | 31      | 374 |     |
| 10        | 0 | TUNAHAN TEZEL    | 12 | 26 | 11 | 23,16 | 11 | 6 | 9,27 | 13 | 3 | 11,96 | 8 | 4 | 7,16 |    |    |       |   |    |      | 19    | 8  | 17,00 | 16 | 18 | 11,50 | 93    | 50      | 80,05   |         |         | 240,926 | 22      | 262     | 182,266 | 33      | 378 |     |
| 11        | 0 | EBRU ALİCAN      | 12 | 26 | 11 | 23,16 | 11 | 6 | 9,27 | 13 | 3 | 11,96 | 8 | 4 | 7,16 |    |    |       |   |    |      | 9     | 10 | 6,50  | 18 | 9  | 15,75 | 85    | 43      | 73,80   |         |         | 241,461 | 21      | 259     | 160,006 | 47      | 543 |     |

TESTLERİ NET ORTALAMALARINA GÖRE KIYASLAMA

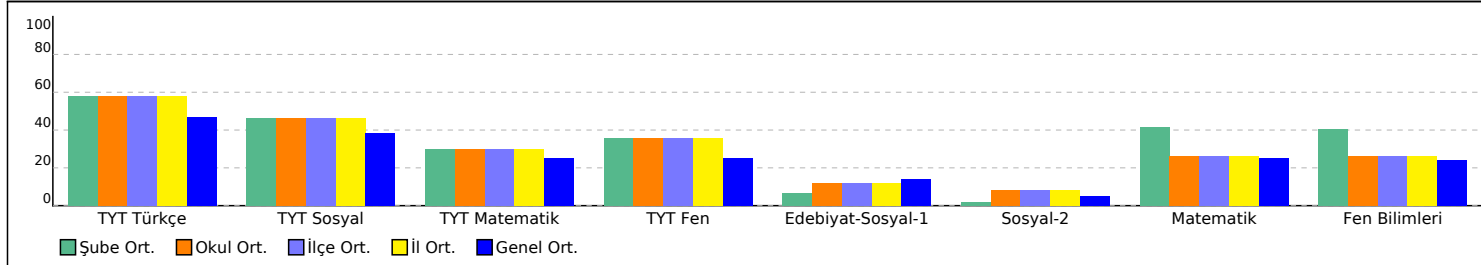

PUAN ORT. GÖRE KIYAS

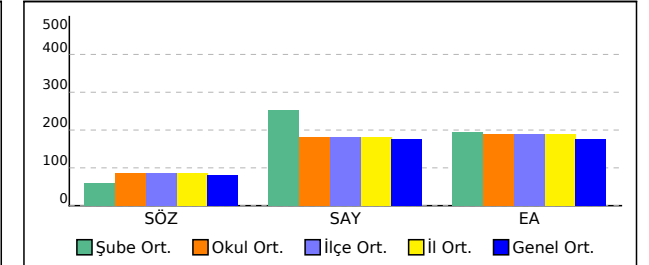

## OKUL TYT NET LİSTESİ (SÖZ sıralı)

| İL              |      | İLÇE              |       | OKUL                 |      |       |         |      |       |            |      |      | SINAV ADI   |      |       |            |      |       |         |      |       | KATILIMLAR |      |       |       |      |      |               |      |       |                       |       |       |
|-----------------|------|-------------------|-------|----------------------|------|-------|---------|------|-------|------------|------|------|---|------|-------|------------|------|-------|---------|------|-------|------------|------|-------|-------|------|------|---------------|------|-------|-----------------------|-------|-------|
|                 |      |                   |       |                      |      |       |         |      |       |            |      |      |   |      |       |            |      |       |         |      |       | OKUL       | İLÇE | İL    | GENEL |      |      |               |      |       |                       |       |       |
| TEKİRDAĞ        |      | ÇERKEZKÖY         |       | Halk Eğitimi Merkezi |      |       |         |      |       |            |      |      | SÜPERVİZÖR YKS 2. OTURUM - AYT 06 (SC00-SS.02AYT06) |      |       |            |      |       |         |      |       | 54         | 54   | 54    | 825   |      |      |               |      |       |                       |       |       |
| Sıra            | Ö.No | İsim              | Sınıf | Edebiyat-Sosyal-1    |      |       |         |      |       |            |      |      | Sosyal-2  |      |       |            |      |       |         |      |       | Toplam     |      |       | SÖZ   |      | Puan |               |      |       |                       |       |       |
|                 |      |                   |       | Edebiyat             |      |       | Tarih-1 |      |       | Coğrafya-1 |      |      | Tarih-2   |      |       | Coğrafya-2 |      |       | Felsefe |      |       |            |      |       |       |      |      | Felsefe Grubu |      |       | Din Kül. ve Ahl. Bil. |       |       |
|                 |      |                   |       | D                    | Y    | N     | D       | Y    | N     | D          | Y    | N    | D   | Y    | N     | D          | Y    | N     | D       | Y    | N     | D          | Y    | N     | D     | Y    |      | N             | D    | Y     | N                     | Puan  | Genel |
| Genel Ortalama  |      |                   |       | 3,92                 | 3,08 | 3,15  | 1,35    | 1,42 | 0,99  | 1,56       | 0,51 | 1,44 | 0,98  | 0,83 | 0,77  | 0,77       | 1,05 | 0,51  | 0,27    | 0,28 | 0,20  | 0,20       | 0,29 | 0,12  | 0,54  | 0,20 | 0,49 | 9,59          | 7,66 | 7,67  | 80,160                | 176,6 |       |
| Okul Ortalaması |      |                   |       | 3,30                 | 3,26 | 2,48  | 1,35    | 1,43 | 1,00  | 1,43       | 0,52 | 1,30 | 1,54  | 1,06 | 1,27  | 1,09       | 1,06 | 0,83  | 0,28    | 0,63 | 0,12  | 0,22       | 0,46 | 0,11  | 1,02  | 0,28 | 0,95 | 10,23         | 8,70 | 8,06  | 86,600                | 181,4 |       |
| 1               | 0    | DILAN             | -M    | 17                   | 4    | 16,00 | 5       | 2    | 4,50  | 5          | 1    | 4,75 | 8   | 1    | 7,75  | 5          | 2    | 4,50  | 2       | 1    | 1,75  | 1          | 0    | 1,00  | 3     | 1    | 2,75 | 46            | 12   | 43,00 | 299,408               | 12    | 147,5 |
| 2               | 0    | MERVE CELİK       | -M    | 16                   | 5    | 14,75 | 6       | 2    | 5,50  | 4          | 1    | 3,75 | 8   | 2    | 7,50  | 4          | 6    | 2,50  | 2       | 4    | 1,00  | 2          | 2    | 1,50  | 4     | 2    | 3,50 | 46            | 24   | 40,00 | 286,353               | 14    |       |
| 3               | 0    | FURKAN ATAYAN     | -M    | 11                   | 5    | 9,75  | 6       | 3    | 5,25  | 6          | 0    | 6,00 | 9   | 2    | 8,50  | 6          | 4    | 5,00  | 1       | 4    | 0,00  | 0          | 5    | -1,25 | 5     | 1    | 4,75 | 44            | 24   | 38,00 | 282,373               | 17    |       |
| 4               | 0    | EDEN DZEKO        |       | 8                    | 11   | 5,25  | 8       | 2    | 7,50  | 3          | 2    | 2,50 | 5   | 5    | 3,75  | 5          | 4    | 4,00  | 0       | 2    | -0,50 | 1          | 1    | 0,75  | 5     | 0    | 5,00 | 35            | 27   | 28,25 | 243,623               | 36    |       |
| 5               | 0    | EBRAR GVNÇ        |       | 11                   | 11   | 8,25  | 3       | 5    | 1,75  | 5          | 1    | 4,75 | 5   | 5    | 3,75  | 7          | 4    | 6,00  |         |      |       |            |      |       | 3     | 1    | 2,75 | 34            | 27   | 27,25 | 239,453               | 44    |       |
| 6               | 0    | OSMAN BALLI       | -M    | 7                    | 3    | 6,25  | 3       | 0    | 3,00  | 3          | 0    | 3,00 | 7   | 0    | 7,00  |            |      |       | 1       | 0    | 1,00  | 1          | 1    | 0,75  | 5     | 1    | 4,75 | 27            | 5    | 25,75 | 237,013               | 46    |       |
| 7               | 0    | J                 | -M    | 8                    | 10   | 5,50  | 4       | 4    | 3,00  | 5          | 1    | 4,75 | 4   | 4    | 3,00  | 2          | 4    | 1,00  | 2       | 4    | 1,00  | 3          | 2    | 2,50  | 4     | 0    | 4,00 | 32            | 29   | 24,75 | 229,573               | 59    |       |
| 8               | 0    | SEMANUR ALKAN     |       | 10                   | 8    | 8,00  | 1       | 5    | -0,25 | 4          | 1    | 3,75 | 4   | 3    | 3,25  | 5          | 4    | 4,00  | 1       | 4    | 0,00  | 1          | 2    | 0,50  | 4     | 1    | 3,75 | 30            | 28   | 23,00 | 224,183               | 67    |       |
| 9               | 0    | ŞULENUR ÖZDEMİR   | -M    | 9                    | 15   | 5,25  | 7       | 3    | 6,25  | 4          | 2    | 3,50 | 7   | 4    | 6,00  | 4          | 4    | 3,00  |         |      |       |            |      |       |       |      |      | 31            | 28   | 24,00 | 221,813               | 73    |       |
| 10              | 0    | NUR SEVEN         | -M    | 11                   | 13   | 7,75  | 2       | 8    | 0,00  | 5          | 1    | 4,75 | 6   | 5    | 4,75  | 4          | 7    | 2,25  | 0       | 6    | -1,50 | 0          | 6    | -1,50 | 4     | 2    | 3,50 | 32            | 48   | 20,00 | 206,223               | 97    |       |
| 11              | 0    | FERİDE GÖÇMEN     |       | 5                    | 13   | 1,75  | 2       | 6    | 0,50  | 1          | 3    | 0,25 | 6   | 1    | 5,75  | 4          | 1    | 3,75  | 1       | 1    | 0,75  | 0          | 3    | -0,75 | 3     | 2    | 2,50 | 22            | 30   | 14,50 | 199,093               | 114   |       |
| 12              | 0    | TUANA A           | -M    | 6                    | 9    | 3,75  | 2       | 4    | 1,00  | 4          | 0    | 4,00 | 0   | 5    | -1,25 | 2          | 1    | 1,75  | 3       | 2    | 2,50  | 2          | 2    | 1,50  | 4     | 1    | 3,75 | 23            | 24   | 17,00 | 198,618               | 116   |       |
| 13              | 0    | FADIME T          | 12    | 4                    | 6    | 2,50  | 1       | 5    | -0,25 | 5          | 0    | 5,00 | 2   | 5    | 0,75  | 2          | 4    | 1,00  | 0       | 1    | -0,25 |            |      |       | 5     | 0    | 5,00 | 19            | 21   | 13,75 | 184,793               | 159   |       |
| 14              | 0    | OKCAN DERE        |       | 12                   | 6    | 10,50 | 3       | 4    | 2,00  | 5          | 0    | 5,00 |   |      |       |            |      |       |         |      |       |            |      |       |       |      |      | 20            | 10   | 17,50 | 182,173               | 169   | 171,3 |
| 15              | 0    | GZB               |       | 4                    | 3    | 3,25  | 2       | 4    | 1,00  | 1          | 4    | 0,00 | 5   | 3    | 4,25  | 4          | 5    | 2,75  | 1       | 4    | 0,00  | 1          | 1    | 0,75  |       |      |      | 18            | 24   | 12,00 | 182,128               | 170   |       |
| 16              | 0    | ASLI BÖLÜKBAŞI    | 12    | 9                    | 7    | 7,25  | 6       | 3    | 5,25  | 5          | 1    | 4,75 |   |      |       |            |      |       |         |      |       |            |      |       |       |      |      | 20            | 11   | 17,25 | 181,403               | 174   | 167,2 |
| 17              | 0    | ENES AKGÜN        |       | 3                    | 1    | 2,75  |         |      |       | 1          | 0    | 1,00 | 1   | 0    | 1,00  | 2          | 0    | 2,00  | 1       | 0    | 1,00  |            |      |       | 3     | 0    | 3,00 | 11            | 1    | 10,75 | 176,643               | 194   | 392,6 |
| 18              | 0    | CANIP ÖZCAN       | -M    | 8                    | 12   | 5,00  | 5       | 5    | 3,75  | 2          | 4    | 1,00 | 2   | 8    | 0,00  | 0          | 1    | -0,25 |         |      |       |            |      |       | 3     | 3    | 2,25 | 20            | 33   | 11,75 | 168,823               | 210   |       |
| 19              | 0    | ZEYNEP NUR YILMAZ |       | 6                    | 7    | 4,25  | 1       | 2    | 0,50  | 2          | 2    | 1,50 | 3   | 3    | 2,25  | 2          | 4    | 1,00  |         |      |       |            |      |       |       |      |      | 14            | 18   | 9,50  | 164,618               | 224   | 147,0 |
| 20              | 0    | VENÜS             | -M    | 7                    | 16   | 3,00  | 3       | 7    | 1,25  | 3          | 3    | 2,25 |   |      |       |            |      |       |         |      |       |            |      |       |       |      |      | 13            | 26   | 6,50  | 148,293               | 273   | 149,8 |
| 21              | 0    | SULTAN ALTUNBAŞ   | 12    | 1                    | 1    | 0,75  | 2       | 0    | 2,00  | 1          | 0    | 1,00 | 1   | 1    | 0,75  | 1          | 2    | 0,50  |         |      |       |            |      |       |       |      |      | 6             | 4    | 5,00  | 146,398               | 277   | 277,5 |
| 22              | 0    | SAMET KÜÇÜKOĞLU   | -M    | 4                    | 10   | 1,50  | 1       | 3    | 0,25  | 3          | 1    | 2,75 |   |      |       |            |      |       |         |      |       |            |      |       |       |      |      | 8             | 14   | 4,50  | 142,133               | 289   | 186,0 |
| 23              | 0    | İKBAL SU AYDOĞAN  | 12    | 1                    | 0    | 1,00  |         |      |       |            |      |      |   |      |       |            |      |       |         |      |       |            |      |       |       |      |      | 1             | 0    | 1,00  | 131,353               | 319   | 327,7 |
| 24              | 0    | TOFAN SEZGİN      | -MA   |                      |      |       |         |      |       |            |      |      |   |      |       |            |      |       |         |      |       |            |      |       |       |      |      | 0             | 0    | 0,00  |                       |       | 364,4 |
| 25              | 0    | MERT YÜCEL ÇAKIR  |       |                      |      |       |         |      |       |            |      |      |   |      |       |            |      |       |         |      |       |            |      |       |       |      |      | 0             | 0    | 0,00  |                       |       | 342,5 |
| 26              | 0    | AHMET AGA         | 12    |                      |      |       |         |      |       |            |      |      |   |      |       |            |      |       |         |      |       |            |      |       |       |      |      | 0             | 0    | 0,00  |                       |       | 342,6 |
| 27              | 0    | ÖZTÜRK HAN        | A     |                      |      |       |         |      |       |            |      |      |   |      |       |            |      |       |         |      |       |            |      |       |       |      |      | 0             | 0    | 0,00  |                       |       | 329,2 |
| 28              | 0    | EREN              | -MA   |                      |      |       |         |      |       |            |      |      |   |      |       |            |      |       |         |      |       |            |      |       |       |      |      | 0             | 0    | 0,00  |                       |       | 316,0 |
| 29              | 0    | DAMLANUR MACİT    | 12    |                      |      |       |         |      |       |            |      |      |   |      |       |            |      |       |         |      |       |            |      |       |       |      |      | 0             | 0    | 0,00  |                       |       | 316,1 |

## OKUL TYT NET LİSTESİ (SÖZ sıralı)

| İL              |      | İLÇE           |       | OKUL                 |      |      |         |      |      |            |      |      | SINAV ADI   |      |      |            |      |       |         |      |      | KATILIMLAR |      |      |       |      |       |               |      |      |                       |   |       |
|-----------------|------|----------------|-------|----------------------|------|------|---------|------|------|------------|------|------|---|------|------|------------|------|-------|---------|------|------|------------|------|------|-------|------|-------|---------------|------|------|-----------------------|---|-------|
| TEKİRDAĞ        |      | ÇERKEZKÖY      |       | Halk Eğitimi Merkezi |      |      |         |      |      |            |      |      | SÜPERVİZÖR YKS 2. OTURUM - AYT 06 (SC00-SS.02AYT06) |      |      |            |      |       |         |      |      | OKUL       | İLÇE | İL   | GENEL |      |       |               |      |      |                       |   |       |
|                 |      |                |       |                      |      |      |         |      |      |            |      |      |   |      |      |            |      |       |         |      |      | 54         | 54   | 54   | 825   |      |       |               |      |      |                       |   |       |
| Sıra            | Ö.No | İsim           | Sınıf | Edebiyat-Sosyal-1    |      |      |         |      |      |            |      |      | Sosyal-2  |      |      |            |      |       |         |      |      | Toplam     |      |      | SÖZ   |      |       |               |      |      |                       |   |       |
|                 |      |                |       | Edebiyat             |      |      | Tarih-1 |      |      | Coğrafya-1 |      |      | Tarih-2   |      |      | Coğrafya-2 |      |       | Felsefe |      |      |            |      |      |       |      |       | Felsefe Grubu |      |      | Din Kül. ve Ahl. Bil. |   |       |
|                 |      |                |       | D                    | Y    | N    | D       | Y    | N    | D          | Y    | N    | D   | Y    | N    | D          | Y    | N     | D       | Y    | N    | D          | Y    | N    | D     | Y    | N     | D             | Y    | N    | D                     | Y | N     |
| Genel Ortalama  |      |                |       | 3,92                 | 3,08 | 3,15 | 1,35    | 1,42 | 0,99 | 1,56       | 0,51 | 1,44 | 0,98  | 0,83 | 0,77 | 0,77       | 1,05 | 0,51  | 0,27    | 0,28 | 0,20 | 0,20       | 0,29 | 0,12 | 0,54  | 0,20 | 0,49  | 9,59          | 7,66 | 7,67 | 80,160                |   | 176,6 |
| Okul Ortalaması |      |                |       | 3,30                 | 3,26 | 2,48 | 1,35    | 1,43 | 1,00 | 1,43       | 0,52 | 1,30 | 1,54  | 1,06 | 1,27 | 1,09       | 1,06 | 0,83  | 0,28    | 0,63 | 0,12 | 0,22       | 0,46 | 0,11 | 1,02  | 0,28 | 0,95  | 10,23         | 8,70 | 8,06 | 86,600                |   | 181,4 |
| 30              | 0    | ZEHRA TAŞ      |       |                      |      |      |         |      |      |            |      |      |   |      |      |            |      |       |         |      |      |            |      |      |       |      |       |               |      |      |                       |   | 322,5 |
| 31              | 0    | DUHANUR HAYTA  |       |                      |      |      |         |      |      |            |      |      |   |      |      |            |      |       |         |      |      |            |      |      |       |      |       |               |      |      |                       |   | 323,3 |
| 32              | 0    | M FURKAN ÖNEN  | 12    |                      |      |      |         |      |      |            |      |      |   |      |      |            |      |       |         |      |      |            |      |      |       |      |       |               |      |      |                       |   | 308,7 |
| 33              | 0    | PELİN GÖÇMEN   | 12    |                      |      |      |         |      |      |            |      |      |   |      |      |            |      |       |         |      |      |            |      |      |       |      |       |               |      |      |                       |   | 291,6 |
| 34              | 0    | H P            |       |                      |      |      |         |      |      |            |      |      |   |      |      |            |      |       |         |      |      |            |      |      |       |      |       |               |      |      |                       |   | 278,6 |
| 35              | 0    | MİRZA SEZEN    |       |                      |      |      |         |      |      |            |      |      |   |      |      |            |      |       |         |      |      |            |      |      |       |      |       |               |      |      |                       |   | 284,0 |
| 36              | 0    | İREM BINİCİ    |       |                      |      |      |         |      |      |            |      |      |   |      |      |            |      |       |         |      |      |            |      |      |       |      |       |               |      |      |                       |   | 260,5 |
| 37              | 0    | HAYRUNİSA      |       |                      |      |      |         |      |      |            |      |      |   |      |      |            |      |       |         |      |      |            |      |      |       |      |       |               |      |      |                       |   | 274,3 |
| 38              | 0    | ŞERİFE Y       | 12    |                      |      |      |         |      |      |            |      |      |   |      |      |            |      |       |         |      |      |            |      |      |       |      |       |               |      |      |                       |   | 251,1 |
| 39              | 0    | TUNAHAN TEZEL  | 12    |                      |      |      |         |      |      |            |      |      |   |      |      |            |      |       |         |      |      |            |      |      |       |      |       |               |      |      |                       |   | 240,9 |
| 40              | 0    | SİNEM KINAY    |       |                      |      |      |         |      |      |            |      |      |   |      |      |            |      |       |         |      |      |            |      |      |       |      |       |               |      |      |                       |   | 243,1 |
| 41              | 0    | E Ç            |       |                      |      |      |         |      |      |            |      |      |   |      |      |            |      |       |         |      |      |            |      |      |       |      |       |               |      |      |                       |   | 231,2 |
| 42              | 0    | TUBA DUMAN     |       |                      |      |      |         |      |      |            |      |      |   |      |      |            |      |       |         |      |      |            |      |      |       |      |       |               |      |      |                       |   | 251,6 |
| 43              | 0    | İLKNUR DEMİRÖZ |       |                      |      |      |         |      |      |            |      |      |   |      |      |            |      |       |         |      |      |            |      |      |       |      |       |               |      |      |                       |   | 240,8 |
| 44              | 0    | BEL İZ         | -M    |                      |      |      |         |      |      |            |      |      |   |      |      |            |      |       |         |      |      |            |      |      |       |      |       |               |      |      |                       |   | 226,6 |
| 45              | 0    | EBRU ALICAN    | 12    |                      |      |      |         |      |      |            |      |      |   |      |      |            |      |       |         |      |      |            |      |      |       |      |       |               |      |      |                       |   | 241,4 |
| 46              | 0    | YAKUP KARAKAYA | -M    |                      |      |      |         |      |      |            |      |      |   |      |      |            |      |       |         |      |      |            |      |      |       |      |       |               |      |      |                       |   | 215,6 |
| 47              | 0    | DEFNE          |       |                      |      |      |         |      |      |            |      |      |   |      |      |            |      |       |         |      |      |            |      |      |       |      |       |               |      |      |                       |   | 223,0 |
| 48              | 0    | BRK            | 11E   |                      |      |      |         |      |      |            |      |      |   |      |      |            |      |       |         |      |      |            |      |      |       |      |       |               |      |      |                       |   | 229,7 |
| 49              | 0    | BEYZA G        |       |                      |      |      |         |      |      |            |      |      |   |      |      |            |      |       |         |      |      |            |      |      |       |      |       |               |      |      |                       |   | 201,9 |
| 50              | 0    | İBRAHİM AÇIL   | -M    |                      |      |      |         |      |      |            |      |      |   |      |      |            |      |       |         |      |      |            |      |      |       |      |       |               |      |      |                       |   | 184,3 |
| 51              | 0    | TUĞÇE          | -M    |                      |      |      |         |      |      |            |      |      |   |      |      |            |      |       |         |      |      |            |      |      |       |      |       |               |      |      |                       |   | 181,9 |
| 52              | 0    | BEYZA Ç        |       |                      |      |      |         |      |      |            |      |      |   |      |      |            |      |       |         |      |      |            |      |      |       |      |       |               |      |      |                       |   | 161,6 |
| 53              | 0    | KARIM BENZEMA  | -M    |                      |      |      |         |      |      |            |      |      |   |      |      |            |      |       |         |      |      |            |      |      |       |      |       |               |      |      |                       |   | 149,0 |
| 54              | 0    | BEF İN Ö       | -M    |                      |      |      |         |      |      |            |      |      |   |      |      | 0          | 1    | -0,25 |         |      |      |            |      |      | 0     | 1    | -0,25 |               |      |      |                       |   |       |

## OKUL TYT NET LİSTESİ (SÖZ sıralı)

| İL              |      | İLÇE      |       | OKUL                 |      |      |         |      |      |            |      |      | SINAV ADI   |      |      |            |      |      |         |      |      | KATILIMLAR |      |      |       |      |      |               |      |      |                       |       |
|-----------------|------|-----------|-------|----------------------|------|------|---------|------|------|------------|------|------|---|------|------|------------|------|------|---------|------|------|------------|------|------|-------|------|------|---------------|------|------|-----------------------|-------|
| TEKİRDAĞ        |      | ÇERKEZKÖY |       | Halk Eğitimi Merkezi |      |      |         |      |      |            |      |      | SÜPERVİZÖR YKS 2. OTURUM - AYT 06 (SC00-SS.02AYT06) |      |      |            |      |      |         |      |      | OKUL       | İLÇE | İL   | GENEL |      |      |               |      |      |                       |       |
|                 |      |           |       |                      |      |      |         |      |      |            |      |      |   |      |      |            |      |      |         |      |      | 54         | 54   | 54   | 825   |      |      |               |      |      |                       |       |
| Sıra            | Ö.No | İsim      | Sınıf | Edebiyat-Sosyal-1    |      |      |         |      |      |            |      |      | Sosyal-2  |      |      |            |      |      |         |      |      | Toplam     |      |      | SÖZ   |      | Puan |               |      |      |                       |       |
|                 |      |           |       | Edebiyat             |      |      | Tarih-1 |      |      | Coğrafya-1 |      |      | Tarih-2   |      |      | Coğrafya-2 |      |      | Felsefe |      |      |            |      |      |       |      |      | Felsefe Grubu |      |      | Din Kül. ve Ahl. Bil. |       |
|                 |      |           |       | D                    | Y    | N    | D       | Y    | N    | D          | Y    | N    | D   | Y    | N    | D          | Y    | N    | D       | Y    | N    | D          | Y    | N    | D     | Y    |      | N             | D    | Y    | N                     | Puan  |
| Genel Ortalama  |      |           |       | 3,92                 | 3,08 | 3,15 | 1,35    | 1,42 | 0,99 | 1,56       | 0,51 | 1,44 | 0,98  | 0,83 | 0,77 | 0,77       | 1,05 | 0,51 | 0,27    | 0,28 | 0,20 | 0,20       | 0,29 | 0,12 | 0,54  | 0,20 | 0,49 | 9,59          | 7,66 | 7,67 | 80,160                | 176,6 |
| Okul Ortalaması |      |           |       | 3,30                 | 3,26 | 2,48 | 1,35    | 1,43 | 1,00 | 1,43       | 0,52 | 1,30 | 1,54  | 1,06 | 1,27 | 1,09       | 1,06 | 0,83 | 0,28    | 0,63 | 0,12 | 0,22       | 0,46 | 0,11 | 1,02  | 0,28 | 0,95 | 10,23         | 8,70 | 8,06 | 86,600                | 181,4 |

NET ORTALAMALARINA GÖRE KIYASLAMA

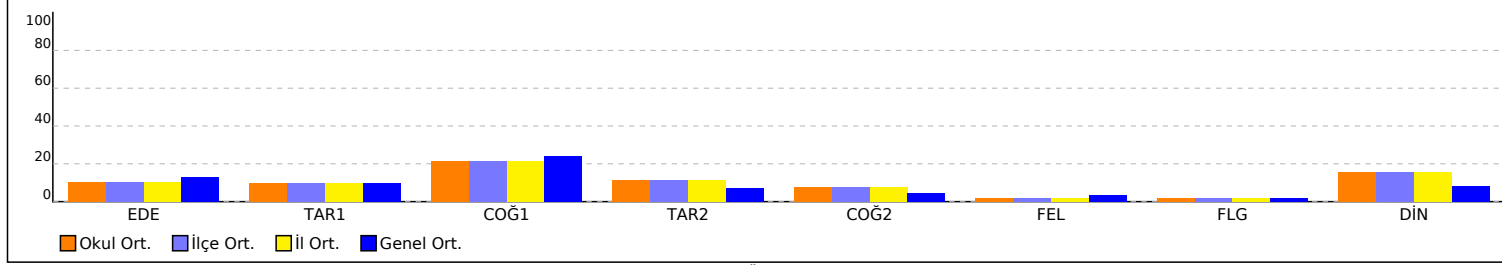

NET ORTALAMASINA GÖRE ŞUBE KARŞILAŞTIRMA

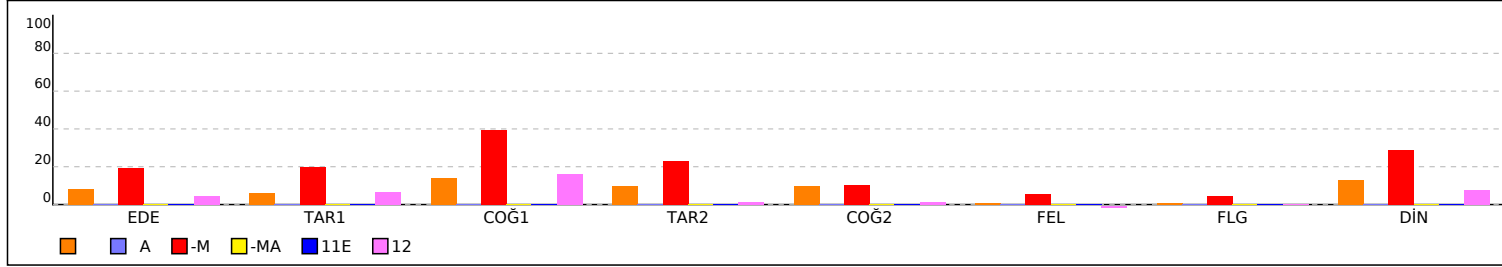

PUAN ORT. GÖRE KIYAS

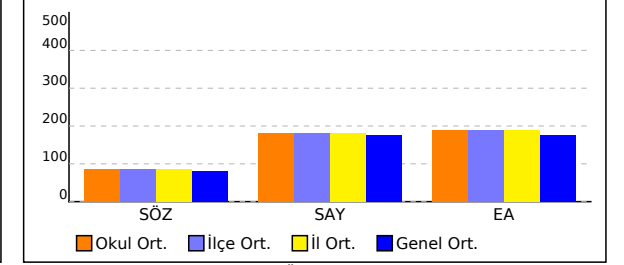

PUANA GÖRE ŞUBE KIYAS

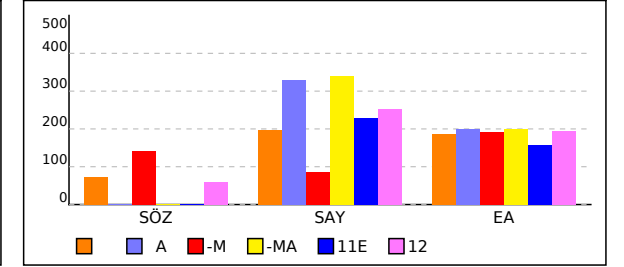

## SINIFI TYT NET LİSTESİ (SÖZ sıralı)

| SINIFI TYT NET LİSTESİ (SÖZ sıralı) |      |                   |       |                      |      |       |         |      |       |            |      |      |   |      |      |            |      |      |         |      |       |               | KATILIMLAR |       |                       |      |            |       |      |       |         |       |
|-------------------------------------|------|-------------------|-------|----------------------|------|-------|---------|------|-------|------------|------|------|---|------|------|------------|------|------|---------|------|-------|---------------|------------|-------|-----------------------|------|------------|-------|------|-------|---------|-------|
| İL                                  |      | İLÇE              |       | OKUL                 |      |       |         |      |       |            |      |      | SINAV ADI   |      |      |            |      |      |         |      | OKUL  | İLÇE          | İL         | GENEL |                       |      |            |       |      |       |         |       |
| TEKİRDAĞ                            |      | ÇERKEZKÖY         |       | Halk Eğitimi Merkezi |      |       |         |      |       |            |      |      | SÜPERVİZÖR YKS 2. OTURUM - AYT 06 (SC00-SS.02AYT06) |      |      |            |      |      |         |      | 54    | 54            | 54         | 825   |                       |      |            |       |      |       |         |       |
| Sıra                                | Ö.No | İsim              | Sınıf | Edebiyat-Sosyal-1    |      |       |         |      |       |            |      |      | Sosyal-2  |      |      |            |      |      |         |      |       | Toplam        |            |       | SÖZ                   |      | Puan Genel | Puan  |      |       |         |       |
|                                     |      |                   |       | Edebiyat             |      |       | Tarih-1 |      |       | Coğrafya-1 |      |      | Tarih-2   |      |      | Coğrafya-2 |      |      | Felsefe |      |       | Felsefe Grubu |            |       | Din Kül. ve Ahl. Bil. |      |            |       | Puan | Genel |         |       |
|                                     |      |                   |       | D                    | Y    | N     | D       | Y    | N     | D          | Y    | N    | D   | Y    | N    | D          | Y    | N    | D       | Y    | N     | D             | Y          | N     | D                     | Y    |            |       |      |       | N       |       |
| Genel Ortalama                      |      |                   |       | 3,92                 | 3,08 | 3,15  | 1,35    | 1,42 | 0,99  | 1,56       | 0,51 | 1,44 | 0,98  | 0,83 | 0,77 | 0,77       | 1,05 | 0,51 | 0,27    | 0,28 | 0,20  | 0,20          | 0,29       | 0,12  | 0,54                  | 0,20 | 0,49       | 9,59  | 7,66 | 7,67  | 80,160  | 176,6 |
| Okul Ortalaması                     |      |                   |       | 3,30                 | 3,26 | 2,48  | 1,35    | 1,43 | 1,00  | 1,43       | 0,52 | 1,30 | 1,54  | 1,06 | 1,27 | 1,09       | 1,06 | 0,83 | 0,28    | 0,63 | 0,12  | 0,22          | 0,46       | 0,11  | 1,02                  | 0,28 | 0,95       | 10,23 | 8,70 | 8,06  | 86,600  | 181,4 |
| SINIF:                              |      |                   |       |                      |      |       |         |      |       |            |      |      |   |      |      |            |      |      |         |      |       |               |            |       |                       |      |            |       |      |       |         |       |
| 1                                   | 0    | EDEN DZEKO        |       | 8                    | 11   | 5,25  | 8       | 2    | 7,50  | 3          | 2    | 2,50 | 5   | 5    | 3,75 | 5          | 4    | 4,00 | 0       | 2    | -0,50 | 1             | 1          | 0,75  | 5                     | 0    | 5,00       | 35    | 27   | 28,25 | 243,623 | 36    |
| 2                                   | 0    | EBRAR GVNÇ        |       | 11                   | 11   | 8,25  | 3       | 5    | 1,75  | 5          | 1    | 4,75 | 5   | 5    | 3,75 | 7          | 4    | 6,00 |         |      |       |               |            |       | 3                     | 1    | 2,75       | 34    | 27   | 27,25 | 239,453 | 44    |
| 3                                   | 0    | SEMANUR ALKAN     |       | 10                   | 8    | 8,00  | 1       | 5    | -0,25 | 4          | 1    | 3,75 | 4   | 3    | 3,25 | 5          | 4    | 4,00 | 1       | 4    | 0,00  | 1             | 2          | 0,50  | 4                     | 1    | 3,75       | 30    | 28   | 23,00 | 224,183 | 67    |
| 4                                   | 0    | FERİDE GÖÇMEN     |       | 5                    | 13   | 1,75  | 2       | 6    | 0,50  | 1          | 3    | 0,25 | 6   | 1    | 5,75 | 4          | 1    | 3,75 | 1       | 1    | 0,75  | 0             | 3          | -0,75 | 3                     | 2    | 2,50       | 22    | 30   | 14,50 | 199,093 | 114   |
| 5                                   | 0    | OKCAN DERE        |       | 12                   | 6    | 10,50 | 3       | 4    | 2,00  | 5          | 0    | 5,00 |   |      |      |            |      |      |         |      |       |               |            |       |                       |      |            | 20    | 10   | 17,50 | 182,173 | 169   |
| 6                                   | 0    | GZB               |       | 4                    | 3    | 3,25  | 2       | 4    | 1,00  | 1          | 4    | 0,00 | 5   | 3    | 4,25 | 4          | 5    | 2,75 | 1       | 4    | 0,00  | 1             | 1          | 0,75  |                       |      |            | 18    | 24   | 12,00 | 182,128 | 170   |
| 7                                   | 0    | ENES AKGÜN        |       | 3                    | 1    | 2,75  |         |      |       | 1          | 0    | 1,00 | 1   | 0    | 1,00 | 2          | 0    | 2,00 | 1       | 0    | 1,00  |               |            |       | 3                     | 0    | 3,00       | 11    | 1    | 10,75 | 176,643 | 194   |
| 8                                   | 0    | ZEYNEP NUR YILMAZ |       | 6                    | 7    | 4,25  | 1       | 2    | 0,50  | 2          | 2    | 1,50 | 3   | 3    | 2,25 | 2          | 4    | 1,00 |         |      |       |               |            |       |                       |      |            | 14    | 18   | 9,50  | 164,618 | 224   |
| 9                                   | 0    | MERT YÜCEL ÇAKIR  |       |                      |      |       |         |      |       |            |      |      |   |      |      |            |      |      |         |      |       |               |            |       |                       |      |            | 0     | 0    | 0,00  |         | 342,5 |
| 10                                  | 0    | DUHANUR HAYTA     |       |                      |      |       |         |      |       |            |      |      |   |      |      |            |      |      |         |      |       |               |            |       |                       |      |            | 0     | 0    | 0,00  |         | 323,3 |
| 11                                  | 0    | ZEHRA TAŞ         |       |                      |      |       |         |      |       |            |      |      |   |      |      |            |      |      |         |      |       |               |            |       |                       |      |            | 0     | 0    | 0,00  |         | 322,5 |
| 12                                  | 0    | H P               |       |                      |      |       |         |      |       |            |      |      |   |      |      |            |      |      |         |      |       |               |            |       |                       |      |            | 0     | 0    | 0,00  |         | 278,6 |
| 13                                  | 0    | MİRZA SEZEN       |       |                      |      |       |         |      |       |            |      |      |   |      |      |            |      |      |         |      |       |               |            |       |                       |      |            | 0     | 0    | 0,00  |         | 284,0 |
| 14                                  | 0    | İREM BINİCİ       |       |                      |      |       |         |      |       |            |      |      |   |      |      |            |      |      |         |      |       |               |            |       |                       |      |            | 0     | 0    | 0,00  |         | 260,5 |
| 15                                  | 0    | HAYRUNİSA         |       |                      |      |       |         |      |       |            |      |      |   |      |      |            |      |      |         |      |       |               |            |       |                       |      |            | 0     | 0    | 0,00  |         | 274,3 |
| 16                                  | 0    | E Ç               |       |                      |      |       |         |      |       |            |      |      |   |      |      |            |      |      |         |      |       |               |            |       |                       |      |            | 0     | 0    | 0,00  |         | 231,2 |
| 17                                  | 0    | SİNEM KINAY       |       |                      |      |       |         |      |       |            |      |      |   |      |      |            |      |      |         |      |       |               |            |       |                       |      |            | 0     | 0    | 0,00  |         | 243,1 |
| 18                                  | 0    | TUBA DUMAN        |       |                      |      |       |         |      |       |            |      |      |   |      |      |            |      |      |         |      |       |               |            |       |                       |      |            | 0     | 0    | 0,00  |         | 251,6 |
| 19                                  | 0    | İLKNUR DEMİRÖZ    |       |                      |      |       |         |      |       |            |      |      |   |      |      |            |      |      |         |      |       |               |            |       |                       |      |            | 0     | 0    | 0,00  |         | 240,8 |
| 20                                  | 0    | DEFNE             |       |                      |      |       |         |      |       |            |      |      |   |      |      |            |      |      |         |      |       |               |            |       |                       |      |            | 0     | 0    | 0,00  |         | 223,0 |
| 21                                  | 0    | BEYZA G           |       |                      |      |       |         |      |       |            |      |      |   |      |      |            |      |      |         |      |       |               |            |       |                       |      |            | 0     | 0    | 0,00  |         | 201,9 |
| 22                                  | 0    | BEYZA Ç           |       |                      |      |       |         |      |       |            |      |      |   |      |      |            |      |      |         |      |       |               |            |       |                       |      |            | 0     | 0    | 0,00  |         | 161,6 |



## SINIFI TYT NET LİSTESİ (SÖZ sıralı)

| İL              |      | İLÇE      |       | OKUL                 |      |      |         |      |      |            |      |      | SINAV ADI   |      |      |            |      |      |         |      |      |        |      |      | KATILIMLAR |      |      |               |      |      |                       |       |       |
|-----------------|------|-----------|-------|----------------------|------|------|---------|------|------|------------|------|------|---|------|------|------------|------|------|---------|------|------|--------|------|------|------------|------|------|---------------|------|------|-----------------------|-------|-------|
|                 |      |           |       |                      |      |      |         |      |      |            |      |      |   |      |      |            |      |      |         |      |      |        |      |      | OKUL       | İLÇE | İL   | GENEL         |      |      |                       |       |       |
| TEKİRDAĞ        |      | ÇERKEZKÖY |       | Halk Eğitimi Merkezi |      |      |         |      |      |            |      |      | SÜPERVİZÖR YKS 2. OTURUM - AYT 06 (SC00-SS.02AYT06) |      |      |            |      |      |         |      |      |        |      |      | 54         | 54   | 54   | 825           |      |      |                       |       |       |
| Sıra            | Ö.No | İsim      | Sınıf | Edebiyat-Sosyal-1    |      |      |         |      |      |            |      |      | Sosyal-2  |      |      |            |      |      |         |      |      | Toplam |      |      | SÖZ        |      |      |               |      |      |                       |       |       |
|                 |      |           |       | Edebiyat             |      |      | Tarih-1 |      |      | Coğrafya-1 |      |      | Tarih-2   |      |      | Coğrafya-2 |      |      | Felsefe |      |      |        |      |      |            |      |      | Felsefe Grubu |      |      | Din Kül. ve Ahl. Bil. |       |       |
|                 |      |           |       | D                    | Y    | N    | D       | Y    | N    | D          | Y    | N    | D   | Y    | N    | D          | Y    | N    | D       | Y    | N    | D      | Y    | N    | D          | Y    | N    | D             | Y    | N    | Puan                  | Genel | Puan  |
| Genel Ortalama  |      |           |       | 3,92                 | 3,08 | 3,15 | 1,35    | 1,42 | 0,99 | 1,56       | 0,51 | 1,44 | 0,98  | 0,83 | 0,77 | 0,77       | 1,05 | 0,51 | 0,27    | 0,28 | 0,20 | 0,20   | 0,29 | 0,12 | 0,54       | 0,20 | 0,49 | 9,59          | 7,66 | 7,67 | 80,160                |       | 176,6 |
| Okul Ortalaması |      |           |       | 3,30                 | 3,26 | 2,48 | 1,35    | 1,43 | 1,00 | 1,43       | 0,52 | 1,30 | 1,54  | 1,06 | 1,27 | 1,09       | 1,06 | 0,83 | 0,28    | 0,63 | 0,12 | 0,22   | 0,46 | 0,11 | 1,02       | 0,28 | 0,95 | 10,23         | 8,70 | 8,06 | 86,600                |       | 181,4 |
| SINIF:          |      |           |       |                      |      |      |         |      |      |            |      |      |   |      |      |            |      |      |         |      |      |        |      |      |            |      |      |               |      |      |                       |       |       |

NET ORTALAMALARINA GÖRE KIYASLAMA

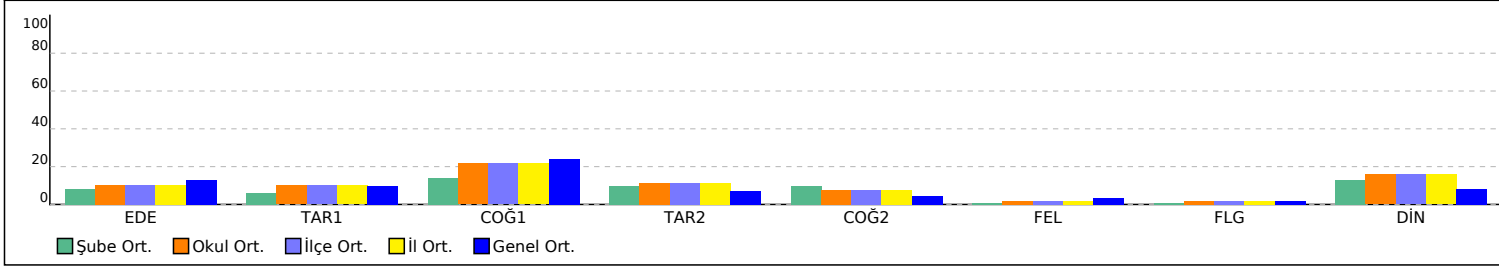

PUAN ORT. GÖRE KIYAS

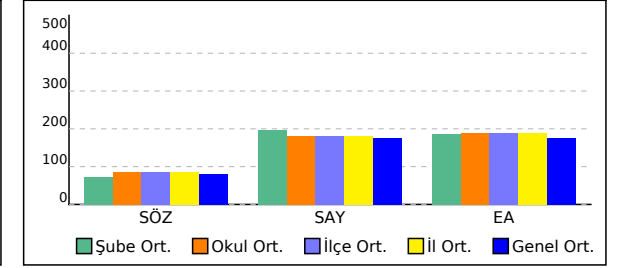

## A SINIFI TYT NET LİSTESİ (SÖZ sıralı)

| İL              |      | İLÇE       |       | OKUL                 |      |      |         |      |      |            |      |      | SINAV ADI   |      |      |            |      |      |         |      |      | KATILIMLAR    |      |      |                       |      |            |       |      |       |        |       |
|-----------------|------|------------|-------|----------------------|------|------|---------|------|------|------------|------|------|---|------|------|------------|------|------|---------|------|------|---------------|------|------|-----------------------|------|------------|-------|------|-------|--------|-------|
|                 |      |            |       |                      |      |      |         |      |      |            |      |      |   |      |      |            |      |      |         |      |      | OKUL          | İLÇE | İL   | GENEL                 |      |            |       |      |       |        |       |
| TEKİRDAĞ        |      | ÇERKEZKÖY  |       | Halk Eğitimi Merkezi |      |      |         |      |      |            |      |      | SÜPERVİZÖR YKS 2. OTURUM - AYT 06 (SC00-SS.02AYT06) |      |      |            |      |      |         |      |      | 54            | 54   | 54   | 825                   |      |            |       |      |       |        |       |
| Sıra            | Ö.No | İsim       | Sınıf | Edebiyat-Sosyal-1    |      |      |         |      |      |            |      |      | Sosyal-2  |      |      |            |      |      |         |      |      | Toplam        |      |      | SÖZ                   |      | Puan Genel | Puan  |      |       |        |       |
|                 |      |            |       | Edebiyat             |      |      | Tarih-1 |      |      | Coğrafya-1 |      |      | Tarih-2   |      |      | Coğrafya-2 |      |      | Felsefe |      |      | Felsefe Grubu |      |      | Din Kül. ve Ahl. Bil. |      |            |       | Puan | Genel |        |       |
|                 |      |            |       | D                    | Y    | N    | D       | Y    | N    | D          | Y    | N    | D   | Y    | N    | D          | Y    | N    | D       | Y    | N    | D             | Y    | N    | D                     | Y    |            |       |      |       | N      |       |
| Genel Ortalama  |      |            |       | 3,92                 | 3,08 | 3,15 | 1,35    | 1,42 | 0,99 | 1,56       | 0,51 | 1,44 | 0,98  | 0,83 | 0,77 | 0,77       | 1,05 | 0,51 | 0,27    | 0,28 | 0,20 | 0,20          | 0,29 | 0,12 | 0,54                  | 0,20 | 0,49       | 9,59  | 7,66 | 7,67  | 80,160 | 176,6 |
| Okul Ortalaması |      |            |       | 3,30                 | 3,26 | 2,48 | 1,35    | 1,43 | 1,00 | 1,43       | 0,52 | 1,30 | 1,54  | 1,06 | 1,27 | 1,09       | 1,06 | 0,83 | 0,28    | 0,63 | 0,12 | 0,22          | 0,46 | 0,11 | 1,02                  | 0,28 | 0,95       | 10,23 | 8,70 | 8,06  | 86,600 | 181,4 |
| SINIF: A        |      |            |       |                      |      |      |         |      |      |            |      |      |   |      |      |            |      |      |         |      |      |               |      |      |                       |      |            |       |      |       |        |       |
| 1               | 0    | ÖZTÜRK HAN | A     |                      |      |      |         |      |      |            |      |      |   |      |      |            |      |      |         |      |      | 0             | 0    | 0,00 |                       |      | 329,2      |       |      |       |        |       |

NET ORTALAMALARINA GÖRE KIYASLAMA

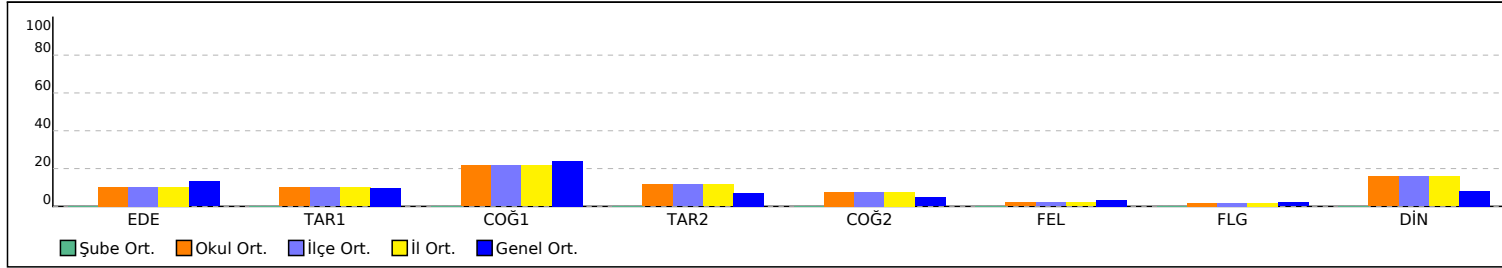

PUAN ORT. GÖRE KIYAS

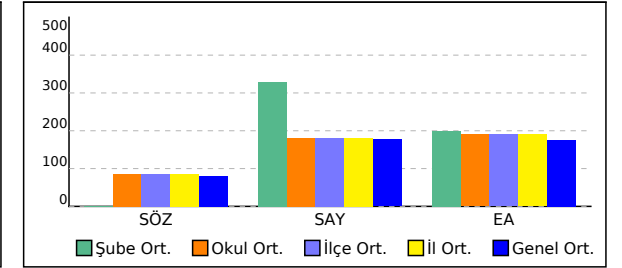

## -M SINIFI TYT NET LİSTESİ (SÖZ sıralı)

| İL              |      | İLÇE            |       | OKUL                 |      |       |         |      |      |            |      |      | SINAV ADI   |      |       |            |      |       |         |      |       | KATILIMLAR |      |       |       |      |      |               |      |       |                       |       |       |
|-----------------|------|-----------------|-------|----------------------|------|-------|---------|------|------|------------|------|------|---|------|-------|------------|------|-------|---------|------|-------|------------|------|-------|-------|------|------|---------------|------|-------|-----------------------|-------|-------|
|                 |      |                 |       |                      |      |       |         |      |      |            |      |      |   |      |       |            |      |       |         |      |       | OKUL       | İLÇE | İL    | GENEL |      |      |               |      |       |                       |       |       |
| TEKİRDAĞ        |      | ÇERKEZKÖY       |       | Halk Eğitimi Merkezi |      |       |         |      |      |            |      |      | SÜPERVİZÖR YKS 2. OTURUM - AYT 06 (SC00-SS.02AYT06) |      |       |            |      |       |         |      |       | 54         | 54   | 54    | 825   |      |      |               |      |       |                       |       |       |
| Sıra            | Ö.No | İsim            | Sınıf | Edebiyat-Sosyal-1    |      |       |         |      |      |            |      |      | Sosyal-2  |      |       |            |      |       |         |      |       | Toplam     |      |       | SÖZ   |      |      |               |      |       |                       |       |       |
|                 |      |                 |       | Edebiyat             |      |       | Tarih-1 |      |      | Coğrafya-1 |      |      | Tarih-2   |      |       | Coğrafya-2 |      |       | Felsefe |      |       |            |      |       |       |      |      | Felsefe Grubu |      |       | Din Kül. ve Ahl. Bil. |       |       |
|                 |      |                 |       | D                    | Y    | N     | D       | Y    | N    | D          | Y    | N    | D   | Y    | N     | D          | Y    | N     | D       | Y    | N     | D          | Y    | N     | D     | Y    | N    | D             | Y    | N     | Puan                  | Genel | Puan  |
| Genel Ortalama  |      |                 |       | 3,92                 | 3,08 | 3,15  | 1,35    | 1,42 | 0,99 | 1,56       | 0,51 | 1,44 | 0,98  | 0,83 | 0,77  | 0,77       | 1,05 | 0,51  | 0,27    | 0,28 | 0,20  | 0,20       | 0,29 | 0,12  | 0,54  | 0,20 | 0,49 | 9,59          | 7,66 | 7,67  | 80,160                | 176,6 |       |
| Okul Ortalaması |      |                 |       | 3,30                 | 3,26 | 2,48  | 1,35    | 1,43 | 1,00 | 1,43       | 0,52 | 1,30 | 1,54  | 1,06 | 1,27  | 1,09       | 1,06 | 0,83  | 0,28    | 0,63 | 0,12  | 0,22       | 0,46 | 0,11  | 1,02  | 0,28 | 0,95 | 10,23         | 8,70 | 8,06  | 86,600                | 181,4 |       |
| SINIF: -M       |      |                 |       |                      |      |       |         |      |      |            |      |      |   |      |       |            |      |       |         |      |       |            |      |       |       |      |      |               |      |       |                       |       |       |
| 1               | 0    | DİLAN           | -M    | 17                   | 4    | 16,00 | 5       | 2    | 4,50 | 5          | 1    | 4,75 | 8   | 1    | 7,75  | 5          | 2    | 4,50  | 2       | 1    | 1,75  | 1          | 0    | 1,00  | 3     | 1    | 2,75 | 46            | 12   | 43,00 | 299,408               | 12    | 147,5 |
| 2               | 0    | MERVE CELİK     | -M    | 16                   | 5    | 14,75 | 6       | 2    | 5,50 | 4          | 1    | 3,75 | 8   | 2    | 7,50  | 4          | 6    | 2,50  | 2       | 4    | 1,00  | 2          | 2    | 1,50  | 4     | 2    | 3,50 | 46            | 24   | 40,00 | 286,353               | 14    | 147,5 |
| 3               | 0    | FURKAN ATAYAN   | -M    | 11                   | 5    | 9,75  | 6       | 3    | 5,25 | 6          | 0    | 6,00 | 9   | 2    | 8,50  | 6          | 4    | 5,00  | 1       | 4    | 0,00  | 0          | 5    | -1,25 | 5     | 1    | 4,75 | 44            | 24   | 38,00 | 282,373               | 17    | 147,5 |
| 4               | 0    | OSMAN BALLI     | -M    | 7                    | 3    | 6,25  | 3       | 0    | 3,00 | 3          | 0    | 3,00 | 7   | 0    | 7,00  |            |      |       | 1       | 0    | 1,00  | 1          | 1    | 0,75  | 5     | 1    | 4,75 | 27            | 5    | 25,75 | 237,013               | 46    | 147,5 |
| 5               | 0    | J               | -M    | 8                    | 10   | 5,50  | 4       | 4    | 3,00 | 5          | 1    | 4,75 | 4   | 4    | 3,00  | 2          | 4    | 1,00  | 2       | 4    | 1,00  | 3          | 2    | 2,50  | 4     | 0    | 4,00 | 32            | 29   | 24,75 | 229,573               | 59    | 147,5 |
| 6               | 0    | ŞULENUR ÖZDEMİR | -M    | 9                    | 15   | 5,25  | 7       | 3    | 6,25 | 4          | 2    | 3,50 | 7   | 4    | 6,00  | 4          | 4    | 3,00  |         |      |       |            |      |       |       |      |      | 31            | 28   | 24,00 | 221,813               | 73    | 147,5 |
| 7               | 0    | NUR SEVEN       | -M    | 11                   | 13   | 7,75  | 2       | 8    | 0,00 | 5          | 1    | 4,75 | 6   | 5    | 4,75  | 4          | 7    | 2,25  | 0       | 6    | -1,50 | 0          | 6    | -1,50 | 4     | 2    | 3,50 | 32            | 48   | 20,00 | 206,223               | 97    | 147,5 |
| 8               | 0    | TUANA A         | -M    | 6                    | 9    | 3,75  | 2       | 4    | 1,00 | 4          | 0    | 4,00 | 0   | 5    | -1,25 | 2          | 1    | 1,75  | 3       | 2    | 2,50  | 2          | 2    | 1,50  | 4     | 1    | 3,75 | 23            | 24   | 17,00 | 198,618               | 116   | 147,5 |
| 9               | 0    | CANİP ÖZCAN     | -M    | 8                    | 12   | 5,00  | 5       | 5    | 3,75 | 2          | 4    | 1,00 | 2   | 8    | 0,00  | 0          | 1    | -0,25 |         |      |       |            |      |       | 3     | 3    | 2,25 | 20            | 33   | 11,75 | 168,823               | 210   | 147,5 |
| 10              | 0    | VENÜS           | -M    | 7                    | 16   | 3,00  | 3       | 7    | 1,25 | 3          | 3    | 2,25 |   |      |       |            |      |       |         |      |       |            |      |       |       |      |      | 13            | 26   | 6,50  | 148,293               | 273   | 149,8 |
| 11              | 0    | SAMET KÜÇÜKOĞLU | -M    | 4                    | 10   | 1,50  | 1       | 3    | 0,25 | 3          | 1    | 2,75 |   |      |       |            |      |       |         |      |       |            |      |       |       |      |      | 8             | 14   | 4,50  | 142,133               | 289   | 186,0 |
| 12              | 0    | BEL İZ          | -M    |                      |      |       |         |      |      |            |      |      |   |      |       |            |      |       |         |      |       |            |      |       |       |      |      | 0             | 0    | 0,00  |                       |       | 226,6 |
| 13              | 0    | YAKUP KARAKAYA  | -M    |                      |      |       |         |      |      |            |      |      |   |      |       |            |      |       |         |      |       |            |      |       |       |      |      | 0             | 0    | 0,00  |                       |       | 215,6 |
| 14              | 0    | İBRAHİM AÇIL    | -M    |                      |      |       |         |      |      |            |      |      |   |      |       |            |      |       |         |      |       |            |      |       |       |      |      | 0             | 0    | 0,00  |                       |       | 184,3 |
| 15              | 0    | TUĞÇE           | -M    |                      |      |       |         |      |      |            |      |      |   |      |       |            |      |       |         |      |       |            |      |       |       |      |      | 0             | 0    | 0,00  |                       |       | 181,9 |
| 16              | 0    | KARIM BENZEMA   | -M    |                      |      |       |         |      |      |            |      |      |   |      |       |            |      |       |         |      |       |            |      |       |       |      |      | 0             | 0    | 0,00  |                       |       | 149,0 |
| 17              | 0    | BEF İN Ö        | -M    |                      |      |       |         |      |      |            |      |      |   |      |       |            |      |       | 0       | 1    | -0,25 |            |      |       |       |      |      | 0             | 1    | -0,25 |                       |       |       |

NET ORTALAMALARINA GÖRE KIYASLAMA

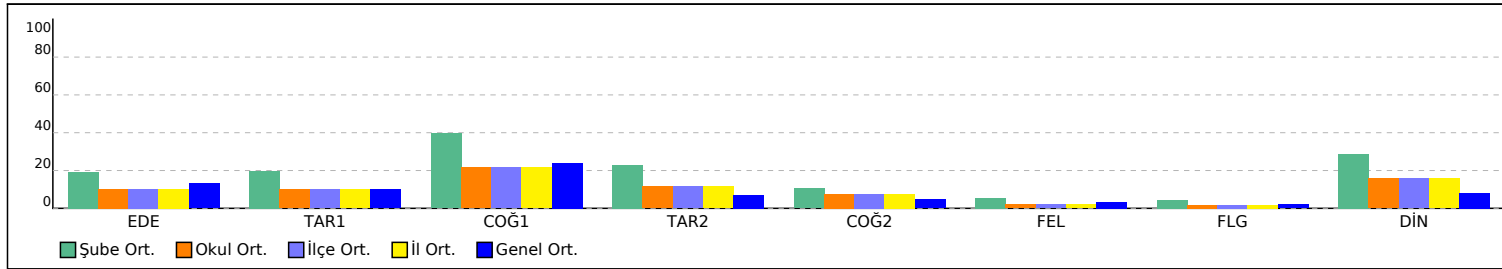

PUAN ORT. GÖRE KIYAS

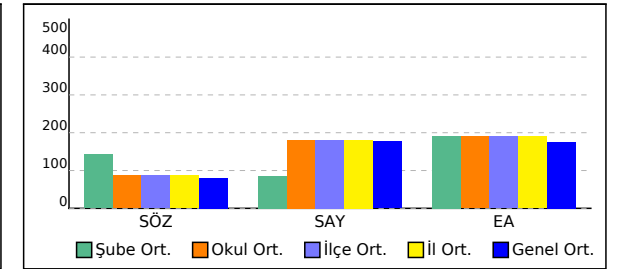

# -MA SINIFI TYT NET LİSTESİ (SÖZ sıralı)

| İL              |      | İLÇE         |       | OKUL                 |      |      |         |      |      |            |      |      | SINAV ADI   |      |      |            |      |      |         |      |      | KATILIMLAR |      |      |       |       |      |               |        |       |                       |       |      |
|-----------------|------|--------------|-------|----------------------|------|------|---------|------|------|------------|------|------|---|------|------|------------|------|------|---------|------|------|------------|------|------|-------|-------|------|---------------|--------|-------|-----------------------|-------|------|
| TEKİRDAĞ        |      | ÇERKEZKÖY    |       | Halk Eğitimi Merkezi |      |      |         |      |      |            |      |      | SÜPERVİZÖR YKS 2. OTURUM - AYT 06 (SC00-SS.02AYT06) |      |      |            |      |      |         |      |      | OKUL       | İLÇE | İL   | GENEL |       |      |               |        |       |                       |       |      |
| Sıra            | Ö.No | İsim         | Sınıf | Edebiyat-Sosyal-1    |      |      |         |      |      |            |      |      | Sosyal-2  |      |      |            |      |      |         |      |      | Toplam     |      |      | SÖZ   |       |      |               |        |       |                       |       |      |
|                 |      |              |       | Edebiyat             |      |      | Tarih-1 |      |      | Coğrafya-1 |      |      | Tarih-2   |      |      | Coğrafya-2 |      |      | Felsefe |      |      |            |      |      |       |       |      | Felsefe Grubu |        |       | Din Kül. ve Ahl. Bil. |       |      |
|                 |      |              |       | D                    | Y    | N    | D       | Y    | N    | D          | Y    | N    | D   | Y    | N    | D          | Y    | N    | D       | Y    | N    | D          | Y    | N    | D     | Y     | N    | D             | Y      | N     | Puan                  | Genel | Puan |
| Genel Ortalama  |      | 3,92         | 3,08  | 3,15                 | 1,35 | 1,42 | 0,99    | 1,56 | 0,51 | 1,44       | 0,98 | 0,83 | 0,77  | 0,77 | 1,05 | 0,51       | 0,27 | 0,28 | 0,20    | 0,20 | 0,29 | 0,12       | 0,54 | 0,20 | 0,49  | 9,59  | 7,66 | 7,67          | 80,160 | 176,6 |                       |       |      |
| Okul Ortalaması |      | 3,30         | 3,26  | 2,48                 | 1,35 | 1,43 | 1,00    | 1,43 | 0,52 | 1,30       | 1,54 | 1,06 | 1,27  | 1,09 | 1,06 | 0,83       | 0,28 | 0,63 | 0,12    | 0,22 | 0,46 | 0,11       | 1,02 | 0,28 | 0,95  | 10,23 | 8,70 | 8,06          | 86,600 | 181,4 |                       |       |      |
| SINIF: -MA      |      |              |       |                      |      |      |         |      |      |            |      |      |   |      |      |            |      |      |         |      |      |            |      |      |       |       |      |               |        |       |                       |       |      |
| 1               | 0    | TOFAN SEZGIN | -MA   |                      |      |      |         |      |      |            |      |      |   |      |      |            |      |      |         |      |      | 0          |      |      | 0     |       |      | 0,00          |        |       | 364,4                 |       |      |
| 2               | 0    | EREN         | -MA   |                      |      |      |         |      |      |            |      |      |   |      |      |            |      |      |         |      |      | 0          |      |      | 0     |       |      | 0,00          |        |       | 316,0                 |       |      |

NET ORTALAMALARINA GÖRE KIYASLAMA

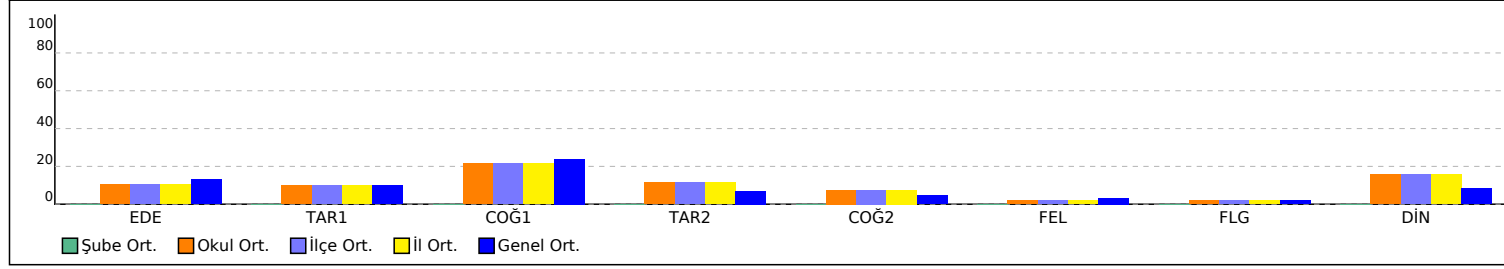

PUAN ORT. GÖRE KIYAS

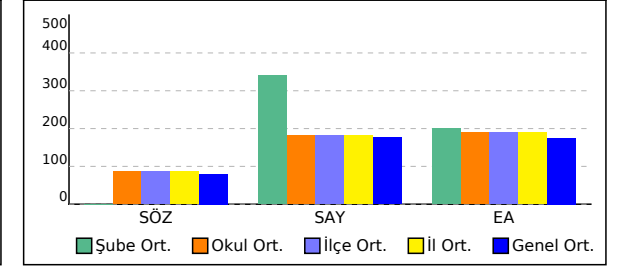

# 11E SINIFI TYT NET LİSTESİ (SÖZ sıralı)

| İL              |      | İLÇE      |       | OKUL                 |      |      |         |      |      |            |      |      | SINAV ADI   |      |      |            |      |      |         |      |      | KATILIMLAR    |      |      |                       |      |      |            |      |      |        |       |       |
|-----------------|------|-----------|-------|----------------------|------|------|---------|------|------|------------|------|------|---|------|------|------------|------|------|---------|------|------|---------------|------|------|-----------------------|------|------|------------|------|------|--------|-------|-------|
| TEKİRDAĞ        |      | ÇERKEZKÖY |       | Halk Eğitimi Merkezi |      |      |         |      |      |            |      |      | SÜPERVİZÖR YKS 2. OTURUM - AYT 06 (SC00-SS.02AYT06) |      |      |            |      |      |         |      |      | OKUL          | İLÇE | İL   | GENEL                 |      |      |            |      |      |        |       |       |
|                 |      |           |       |                      |      |      |         |      |      |            |      |      |   |      |      |            |      |      |         |      |      | 54            | 54   | 54   | 825                   |      |      |            |      |      |        |       |       |
| Sıra            | Ö.No | İsim      | Sınıf | Edebiyat-Sosyal-1    |      |      |         |      |      |            |      |      | Sosyal-2  |      |      |            |      |      |         |      |      | Toplam        |      |      | SÖZ                   |      |      |            |      |      |        |       |       |
|                 |      |           |       | Edebiyat             |      |      | Tarih-1 |      |      | Coğrafya-1 |      |      | Tarih-2   |      |      | Coğrafya-2 |      |      | Felsefe |      |      | Felsefe Grubu |      |      | Din Kül. ve Ahl. Bil. |      |      | Puan Genel |      |      |        |       |       |
|                 |      |           |       | D                    | Y    | N    | D       | Y    | N    | D          | Y    | N    | D   | Y    | N    | D          | Y    | N    | D       | Y    | N    | D             | Y    | N    | D                     | Y    | N    | D          | Y    | N    | Puan   | Genel | Puan  |
| Genel Ortalama  |      |           |       | 3,92                 | 3,08 | 3,15 | 1,35    | 1,42 | 0,99 | 1,56       | 0,51 | 1,44 | 0,98  | 0,83 | 0,77 | 0,77       | 1,05 | 0,51 | 0,27    | 0,28 | 0,20 | 0,20          | 0,29 | 0,12 | 0,54                  | 0,20 | 0,49 | 9,59       | 7,66 | 7,67 | 80,160 |       | 176,6 |
| Okul Ortalaması |      |           |       | 3,30                 | 3,26 | 2,48 | 1,35    | 1,43 | 1,00 | 1,43       | 0,52 | 1,30 | 1,54  | 1,06 | 1,27 | 1,09       | 1,06 | 0,83 | 0,28    | 0,63 | 0,12 | 0,22          | 0,46 | 0,11 | 1,02                  | 0,28 | 0,95 | 10,23      | 8,70 | 8,06 | 86,600 |       | 181,4 |
| SINIF: 11E      |      |           |       |                      |      |      |         |      |      |            |      |      |   |      |      |            |      |      |         |      |      |               |      |      |                       |      |      |            |      |      |        |       |       |
| 1               | 0    | BRK       | 11E   |                      |      |      |         |      |      |            |      |      |   |      |      |            |      |      |         |      |      | 0             |      |      | 0                     |      |      | 0,00       |      |      |        | 229,7 |       |

NET ORTALAMALARINA GÖRE KIYASLAMA

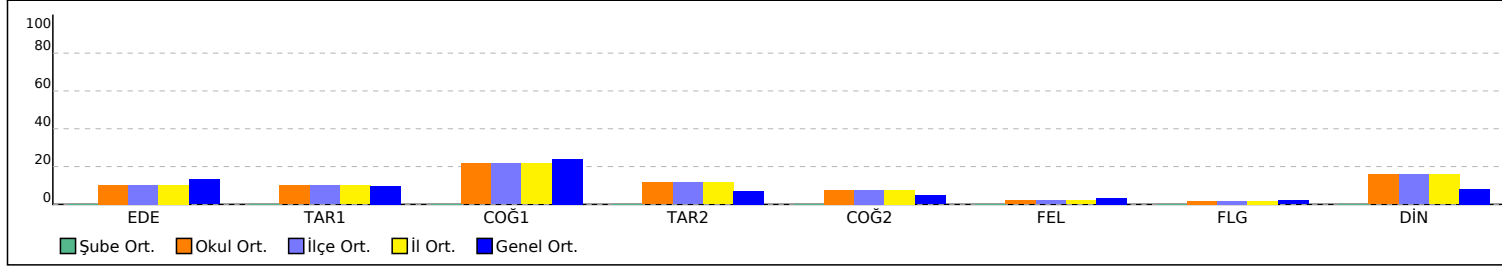

PUAN ORT. GÖRE KIYAS

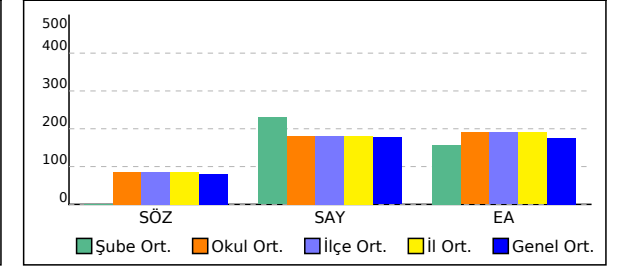

## 12 SINIFI TYT NET LİSTESİ (SÖZ sıralı)

| KATILIMLAR      |      |                  |       |                      |      |      |         |      |       |            |      |      |   |      |      |            |      |      |         |      |       |               |      |      |                       |      |            |       |       |         |        |       |       |  |
|-----------------|------|------------------|-------|----------------------|------|------|---------|------|-------|------------|------|------|---|------|------|------------|------|------|---------|------|-------|---------------|------|------|-----------------------|------|------------|-------|-------|---------|--------|-------|-------|--|
| İL              |      | İLÇE             |       | OKUL                 |      |      |         |      |       |            |      |      | SINAV ADI   |      |      |            |      |      |         |      |       | OKUL          | İLÇE | İL   | GENEL                 |      |            |       |       |         |        |       |       |  |
| TEKİRDAĞ        |      | ÇERKEZKÖY        |       | Halk Eğitimi Merkezi |      |      |         |      |       |            |      |      | SÜPERVİZÖR YKS 2. OTURUM - AYT 06 (SC00-SS.02AYT06) |      |      |            |      |      |         |      |       | 54            | 54   | 54   | 825                   |      |            |       |       |         |        |       |       |  |
| Sıra            | Ö.No | İsim             | Sınıf | Edebiyat-Sosyal-1    |      |      |         |      |       |            |      |      | Sosyal-2  |      |      |            |      |      |         |      |       | Toplam        |      |      | SÖZ                   |      | Puan Genel | Puan  |       |         |        |       |       |  |
|                 |      |                  |       | Edebiyat             |      |      | Tarih-1 |      |       | Coğrafya-1 |      |      | Tarih-2   |      |      | Coğrafya-2 |      |      | Felsefe |      |       | Felsefe Grubu |      |      | Din Kül. ve Ahl. Bil. |      |            |       | D     | Y       | N      | Puan  | Genel |  |
|                 |      |                  |       | D                    | Y    | N    | D       | Y    | N     | D          | Y    | N    | D   | Y    | N    | D          | Y    | N    | D       | Y    | N     | D             | Y    | N    | D                     | Y    |            |       | N     | Puan    | Genel  |       |       |  |
| Genel Ortalama  |      |                  |       | 3,92                 | 3,08 | 3,15 | 1,35    | 1,42 | 0,99  | 1,56       | 0,51 | 1,44 | 0,98  | 0,83 | 0,77 | 0,77       | 1,05 | 0,51 | 0,27    | 0,28 | 0,20  | 0,20          | 0,29 | 0,12 | 0,54                  | 0,20 | 0,49       | 9,59  | 7,66  | 7,67    | 80,160 | 176,6 |       |  |
| Okul Ortalaması |      |                  |       | 3,30                 | 3,26 | 2,48 | 1,35    | 1,43 | 1,00  | 1,43       | 0,52 | 1,30 | 1,54  | 1,06 | 1,27 | 1,09       | 1,06 | 0,83 | 0,28    | 0,63 | 0,12  | 0,22          | 0,46 | 0,11 | 1,02                  | 0,28 | 0,95       | 10,23 | 8,70  | 8,06    | 86,600 | 181,4 |       |  |
| SINIF: 12       |      |                  |       |                      |      |      |         |      |       |            |      |      |   |      |      |            |      |      |         |      |       |               |      |      |                       |      |            |       |       |         |        |       |       |  |
| 1               | 0    | FADIME T         | 12    | 4                    | 6    | 2,50 | 1       | 5    | -0,25 | 5          | 0    | 5,00 | 2   | 5    | 0,75 | 2          | 4    | 1,00 | 0       | 1    | -0,25 |               |      |      |                       |      | 19         | 21    | 13,75 | 184,793 | 159    |       |       |  |
| 2               | 0    | ASLI BÖLÜKBAŞI   | 12    | 9                    | 7    | 7,25 | 6       | 3    | 5,25  | 5          | 1    | 4,75 |   |      |      |            |      |      |         |      |       |               |      |      |                       |      | 20         | 11    | 17,25 | 181,403 | 174    | 167,2 |       |  |
| 3               | 0    | SULTAN ALTUNBAŞ  | 12    | 1                    | 1    | 0,75 | 2       | 0    | 2,00  | 1          | 0    | 1,00 | 1   | 1    | 0,75 | 1          | 2    | 0,50 |         |      |       |               |      |      |                       |      | 6          | 4     | 5,00  | 146,398 | 277    | 277,5 |       |  |
| 4               | 0    | İKBAL SU AYDOĞAN | 12    | 1                    | 0    | 1,00 |         |      |       |            |      |      |   |      |      |            |      |      |         |      |       |               |      |      |                       |      | 1          | 0     | 1,00  | 131,353 | 319    | 327,7 |       |  |
| 5               | 0    | AHMET AGA        | 12    |                      |      |      |         |      |       |            |      |      |   |      |      |            |      |      |         |      |       |               |      |      |                       |      | 0          | 0     | 0,00  |         |        | 342,6 |       |  |
| 6               | 0    | DAMLANUR MACİT   | 12    |                      |      |      |         |      |       |            |      |      |   |      |      |            |      |      |         |      |       |               |      |      |                       |      | 0          | 0     | 0,00  |         |        | 316,1 |       |  |
| 7               | 0    | M FURKAN ÖNEN    | 12    |                      |      |      |         |      |       |            |      |      |   |      |      |            |      |      |         |      |       |               |      |      |                       |      | 0          | 0     | 0,00  |         |        | 308,7 |       |  |
| 8               | 0    | PELİN GÖÇMEN     | 12    |                      |      |      |         |      |       |            |      |      |   |      |      |            |      |      |         |      |       |               |      |      |                       |      | 0          | 0     | 0,00  |         |        | 291,6 |       |  |
| 9               | 0    | ŞERİFE Y         | 12    |                      |      |      |         |      |       |            |      |      |   |      |      |            |      |      |         |      |       |               |      |      |                       |      | 0          | 0     | 0,00  |         |        | 251,1 |       |  |
| 10              | 0    | TUNAHAN TEZEL    | 12    |                      |      |      |         |      |       |            |      |      |   |      |      |            |      |      |         |      |       |               |      |      |                       |      | 0          | 0     | 0,00  |         |        | 240,9 |       |  |
| 11              | 0    | EBRU ALICAN      | 12    |                      |      |      |         |      |       |            |      |      |   |      |      |            |      |      |         |      |       |               |      |      |                       |      | 0          | 0     | 0,00  |         |        | 241,4 |       |  |

NET ORTALAMALARINA GÖRE KIYASLAMA

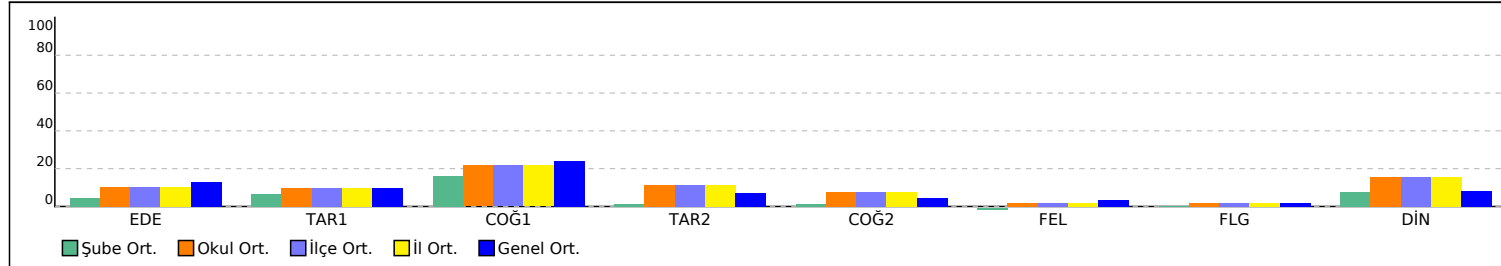

PUAN ORT. GÖRE KIYAS

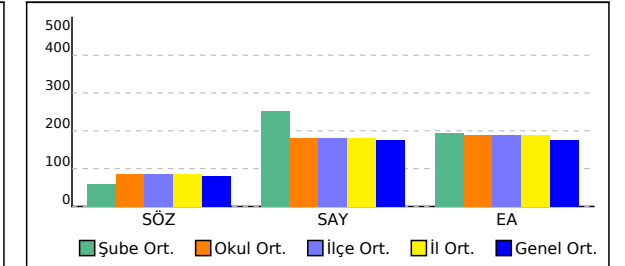

## OKUL TYT TEST BAZLI NET LİSTESİ (Puan-1 sıralı)

| İL              |      | İLÇE              |       | OKUL                 |     |       |          |     |       |           |     |       | SINAV ADI   |     |       |        |      |       |        |         |      |       |         |         | KATILIMLAR |       |         |         |         |       |     |  |  |
|-----------------|------|-------------------|-------|----------------------|-----|-------|----------|-----|-------|-----------|-----|-------|---|-----|-------|--------|------|-------|--------|---------|------|-------|---------|---------|------------|-------|---------|---------|---------|-------|-----|--|--|
|                 |      |                   |       |                      |     |       |          |     |       |           |     |       |   |     |       |        |      |       |        |         |      |       |         |         | Okul       | İlçe  | İl      | Genel   |         |       |     |  |  |
| TEKİRDAĞ        |      | ÇERKEZKÖY         |       | Halk Eğitimi Merkezi |     |       |          |     |       |           |     |       | SÜPERVİZÖR YKS 2. OTURUM - AYT 06 (SC00-SS.02AYT06) |     |       |        |      |       |        |         |      |       |         |         | 54         | 54    | 54      | 825     |         |       |     |  |  |
| Sıra            | Ö.No | İsim              | Sınıf | Edebiyat-Sosyal-1    |     |       | Sosyal-2 |     |       | Matematik |     |       | Fen Bilimleri                                       |     |       | Toplam |      |       | SÖZ    |         |      |       | SAY     |         |            |       | EA      |         |         |       |     |  |  |
|                 |      |                   |       | D                    | Y   | N     | D        | Y   | N     | D         | Y   | N     | D   | Y   | N     | D      | Y    | N     | Puan   | Sn      | Okul | Genel | Puan    | Sn      | Okul       | Genel | Puan    | Sn      | Okul    | Genel |     |  |  |
| Genel Ortalama  |      |                   |       | 6,8                  | 5,0 | 5,57  | 2,8      | 2,7 | 2,10  | 11,1      | 4,5 | 10,01 | 11,2  | 6,2 | 9,61  | 31,9   | 18,4 | 27,29 | 80,160 |         |      |       |         | 176,650 |            |       |         |         | 175,290 |       |     |  |  |
| Okul Ortalaması |      |                   |       | 6,1                  | 5,2 | 4,77  | 4,2      | 3,5 | 3,28  | 11,6      | 4,9 | 10,41 | 12,2  | 7,2 | 10,44 | 34,1   | 20,8 | 28,90 | 86,600 |         |      |       |         | 181,420 |            |       |         |         | 190,070 |       |     |  |  |
| 1               | 0    | DİLAN             | -M    | 27                   | 7   | 25,25 | 19       | 5   | 17,75 | 1         | 0   | 1,00  |   |     |       |        | 47   | 12    | 44,00  | 299,408 | 1    | 1     | 12      | 147,546 | 8          | 38    | 488     | 277,879 | 1       | 1     | 42  |  |  |
| 2               | 0    | MERVE CELİK       | -M    | 26                   | 8   | 24,00 | 20       | 16  | 16,00 |           |     |       |   |     |       |        | 46   | 24    | 40,00  | 286,353 | 2    | 2     | 14      |         |            |       |         | 269,346 | 2       | 2     | 53  |  |  |
| 3               | 0    | FURKAN ATAYAN     | -M    | 23                   | 8   | 21,00 | 21       | 16  | 17,00 |           |     |       |   |     |       |        | 44   | 24    | 38,00  | 282,373 | 3    | 3     | 17      |         |            |       |         | 253,956 | 3       | 5     | 77  |  |  |
| 4               | 0    | EDEN DZEKO        |       | 19                   | 15  | 15,25 | 16       | 12  | 13,00 |           |     |       |   |     |       |        | 35   | 27    | 28,25  | 243,623 | 1    | 4     | 36      |         |            |       |         | 224,459 | 3       | 7     | 170 |  |  |
| 5               | 0    | EBRAR GVNÇ        |       | 19                   | 17  | 14,75 | 15       | 10  | 12,50 | 0         | 1   | -0,25 |   |     |       |        | 34   | 28    | 27,00  | 239,453 | 2    | 5     | 44      |         |            |       |         | 221,364 | 4       | 9     | 182 |  |  |
| 6               | 0    | OSMAN BALLI       | -M    | 13                   | 3   | 12,25 | 14       | 2   | 13,50 |           |     |       |   |     |       |        | 27   | 5     | 25,75  | 237,013 | 4    | 6     | 46      |         |            |       |         | 209,069 | 7       | 12    | 245 |  |  |
| 7               | 0    | J                 | -M    | 17                   | 15  | 13,25 | 15       | 14  | 11,50 | 0         | 1   | -0,25 |   |     |       |        | 32   | 30    | 24,50  | 229,573 | 5    | 7     | 59      |         |            |       |         | 213,669 | 5       | 10    | 216 |  |  |
| 8               | 0    | SEMANUR ALKAN     |       | 15                   | 14  | 11,50 | 15       | 14  | 11,50 |           |     |       |   |     |       |        | 30   | 28    | 23,00  | 224,183 | 3    | 8     | 67      |         |            |       |         | 205,221 | 5       | 15    | 259 |  |  |
| 9               | 0    | ŞULENUR ÖZDEMİR   | -M    | 20                   | 20  | 15,00 | 11       | 8   | 9,00  |           |     |       |   |     |       |        | 31   | 28    | 24,00  | 221,813 | 6    | 9     | 73      |         |            |       |         | 223,176 | 4       | 8     | 175 |  |  |
| 10              | 0    | NUR SEVEN         | -M    | 18                   | 22  | 12,50 | 14       | 26  | 7,50  |           |     |       |   |     |       |        | 32   | 48    | 20,00  | 206,223 | 7    | 10    | 97      |         |            |       |         | 210,351 | 6       | 11    | 236 |  |  |
| 11              | 0    | FERİDE GÖÇMEN     |       | 8                    | 22  | 2,50  | 14       | 8   | 12,00 | 0         | 2   | -0,50 |   |     |       |        | 22   | 32    | 14,00  | 199,093 | 4    | 11    | 114     |         |            |       |         | 157,991 | 21      | 50    | 557 |  |  |
| 12              | 0    | TUANA A           | -M    | 12                   | 13  | 8,75  | 11       | 11  | 8,25  | 1         | 3   | 0,25  |   |     |       |        | 24   | 27    | 17,25  | 198,618 | 8    | 12    | 116     |         |            |       |         | 191,644 | 10      | 24    | 334 |  |  |
| 13              | 0    | FADIME T          | 12    | 10                   | 11  | 7,25  | 9        | 10  | 6,50  |           |     |       |   |     |       |        | 19   | 21    | 13,75  | 184,793 | 1    | 13    | 159     |         |            |       |         | 183,419 | 7       | 30    | 372 |  |  |
| 14              | 0    | OKCAN DERE        |       | 20                   | 10  | 17,50 |          |     |       | 14        | 6   | 12,50 |   |     |       |        | 34   | 16    | 30,00  | 182,173 | 5    | 14    | 169     | 171,351 | 15         | 33    | 422     | 262,501 | 1       | 3     | 60  |  |  |
| 15              | 0    | GZB               |       | 7                    | 11  | 4,25  | 11       | 13  | 7,75  |           |     |       | 0   | 3   | -0,75 |        | 18   | 27    | 11,25  | 182,128 | 6    | 15    | 170     |         |            |       |         | 168,029 | 16      | 42    | 468 |  |  |
| 16              | 0    | ASLI BÖLÜKBAŞI    | 12    | 20                   | 11  | 17,25 |          |     |       | 12        | 6   | 10,50 |   |     |       |        | 32   | 17    | 27,75  | 181,403 | 2    | 16    | 174     | 167,211 | 10         | 34    | 428     | 256,979 | 1       | 4     | 71  |  |  |
| 17              | 0    | ENES AKGÜN        |       | 4                    | 1   | 3,75  | 7        | 0   | 7,00  | 37        | 2   | 36,50 | 34  | 5   | 32,75 |        | 82   | 8     | 80,00  | 176,643 | 7    | 17    | 194     | 392,641 | 1          | 1     | 33      | 242,844 | 2       | 6     | 106 |  |  |
| 18              | 0    | CANIP ÖZCAN       | -M    | 15                   | 21  | 9,75  | 5        | 12  | 2,00  |           |     |       |   |     |       |        | 20   | 33    | 11,75  | 168,823 | 9    | 18    | 210     |         |            |       |         | 196,244 | 8       | 21    | 306 |  |  |
| 19              | 0    | ZEYNEP NUR YILMAZ |       | 9                    | 11  | 6,25  | 5        | 7   | 3,25  | 1         | 1   | 0,75  |   |     |       |        | 15   | 19    | 10,25  | 164,618 | 8    | 19    | 224     | 147,028 | 17         | 39    | 491     | 179,879 | 11      | 35    | 392 |  |  |
| 20              | 0    | VENÜS             | -M    | 13                   | 26  | 6,50  |          |     |       | 7         | 17  | 2,75  | 0   | 1   | -0,25 |        | 20   | 44    | 9,00   | 148,293 | 10   | 20    | 273     | 149,858 | 6          | 36    | 482     | 185,401 | 11      | 29    | 358 |  |  |
| 21              | 0    | SULTAN ALTUNBAŞ   | 12    | 4                    | 1   | 3,75  | 2        | 3   | 1,25  | 21        | 6   | 19,50 | 21  | 14  | 17,50 |        | 48   | 24    | 42,00  | 146,398 | 3    | 21    | 277     | 277,541 | 6          | 15    | 190     | 206,804 | 2       | 13    | 251 |  |  |
| 22              | 0    | SAMET KÜÇÜKOĞLU   | -M    | 8                    | 14  | 4,50  |          |     |       | 12        | 5   | 10,75 | 8   | 18  | 3,50  |        | 28   | 37    | 18,75  | 142,133 | 11   | 22    | 289     | 186,068 | 3          | 30    | 385     | 192,101 | 9       | 23    | 330 |  |  |
| 23              | 0    | İKBAL SU AYDOĞAN  | 12    | 1                    | 0   | 1,00  |          |     |       | 26        | 5   | 24,75 | 27  | 8   | 25,00 |        | 54   | 13    | 50,75  | 131,353 | 4    | 23    | 319     | 327,708 | 2          | 6     | 109     | 203,826 | 3       | 17    | 267 |  |  |
| 24              | 0    | TOFAN SEZGİN      | -MA   |                      |     |       |          |     |       | 26        | 10  | 23,50 | 34  | 6   | 32,50 |        | 60   | 16    | 56,00  |         |      |       | 364,421 | 1       | 2          | 63    | 196,046 | 2       | 22      | 310   |     |  |  |
| 25              | 0    | MERT YÜCEL ÇAKIR  |       |                      |     |       |          |     |       | 29        | 6   | 27,50 | 29  | 9   | 26,75 |        | 58   | 15    | 54,25  |         |      |       | 342,571 | 2       | 4          | 85    | 204,526 | 6       | 16      | 262   |     |  |  |
| 26              | 0    | AHMET AGA         | 12    |                      |     |       |          |     |       | 25        | 5   | 23,75 | 30  | 7   | 28,25 |        | 55   | 12    | 52,00  |         |      |       | 342,668 | 1       | 3          | 84    | 196,576 | 5       | 20      | 303   |     |  |  |
| 27              | 0    | ÖZTÜRK HAN        | A     |                      |     |       |          |     |       | 27        | 6   | 25,50 | 28  | 12  | 25,00 |        | 55   | 18    | 50,50  |         |      |       | 329,261 | 1       | 5          | 104   | 200,286 | 1       | 19      | 280   |     |  |  |
| 28              | 0    | EREN              | -MA   |                      |     |       |          |     |       | 30        | 8   | 28,00 | 25  | 14  | 21,50 |        | 55   | 22    | 49,50  |         |      |       | 316,096 | 2       | 10         | 128   | 205,586 | 1       | 14      | 258   |     |  |  |
| 29              | 0    | DAMLANUR MACİT    | 12    |                      |     |       |          |     |       | 28        | 5   | 26,75 | 24  | 8   | 22,00 |        | 52   | 13    | 48,75  |         |      |       | 316,128 | 3       | 9          | 127   | 202,936 | 4       | 18      | 271   |     |  |  |
| 30              | 0    | ZEHRA TAŞ         |       |                      |     |       |          |     |       | 22        | 4   | 21,00 | 28  | 10  | 25,50 |        | 50   | 14    | 46,50  |         |      |       | 322,566 | 4       | 8          | 118   | 190,746 | 7       | 25      | 337   |     |  |  |

**OKUL TYT TEST BAZLI NET LİSTESİ (Puan-1 sıralı)**

| İL              |      | İLÇE           |  | OKUL                 |     |     |          |     |     |           |      |     | SINAV ADI   |      |     |        |      |      |       |        |    |      |       |         | KATILIMLAR |      |       |         |         |      |       |  |  |
|-----------------|------|----------------|--|----------------------|-----|-----|----------|-----|-----|-----------|------|-----|---|------|-----|--------|------|------|-------|--------|----|------|-------|---------|------------|------|-------|---------|---------|------|-------|--|--|
| TEKİRDAĞ        |      | ÇERKEZKÖY      |  | Halk Eğitimi Merkezi |     |     |          |     |     |           |      |     | SÜPERVİZÖR YKS 2. OTURUM - AYT 06 (SC00-SS.02AYT06) |      |     |        |      |      |       |        |    |      |       |         | Okul       | İlçe | İl    | Genel   |         |      |       |  |  |
|                 |      |                |  | Edebiyat-Sosyal-1    |     |     | Sosyal-2 |     |     | Matematik |      |     | Fen Bilimleri                                       |      |     | Toplam |      |      | SÖZ   |        |    |      | SAY   |         |            |      | EA    |         |         |      |       |  |  |
| Sıra            | Ö.No | İsim           |  | Sınıf                | D   | Y   | N        | D   | Y   | N         | D    | Y   | N   | D    | Y   | N      | D    | Y    | N     | Puan   | Sn | Okul | Genel | Puan    | Sn         | Okul | Genel | Puan    | Sn      | Okul | Genel |  |  |
| Genel Ortalama  |      |                |  |                      | 6,8 | 5,0 | 5,57     | 2,8 | 2,7 | 2,10      | 11,1 | 4,5 | 10,01   | 11,2 | 6,2 | 9,61   | 31,9 | 18,4 | 27,29 | 80,160 |    |      |       |         | 176,650    |      |       |         | 175,290 |      |       |  |  |
| Okul Ortalaması |      |                |  |                      | 6,1 | 5,2 | 4,77     | 4,2 | 3,5 | 3,28      | 11,6 | 4,9 | 10,41   | 12,2 | 7,2 | 10,44  | 34,1 | 20,8 | 28,90 | 86,600 |    |      |       |         | 181,420    |      |       |         | 190,070 |      |       |  |  |
| 31              | 0    | DUHANUR HAYTA  |  |                      |     |     |          | 22  | 5   | 20,75     | 28   | 9   | 25,75   | 50   | 14  | 46,50  |      |      |       |        |    |      |       | 323,358 | 3          | 7    | 115   | 190,216 | 8       | 26   | 339   |  |  |
| 32              | 0    | M FURKAN ÖNEN  |  | 12                   |     |     |          | 19  | 6   | 17,50     | 27   | 11  | 24,25   | 46   | 17  | 41,75  |      |      |       |        |    |      |       | 308,771 | 4          | 11   | 145   | 183,326 | 8       | 31   | 374   |  |  |
| 33              | 0    | PELİN GÖÇMEN   |  | 12                   |     |     |          | 21  | 4   | 20,00     | 23   | 12  | 20,00   | 44   | 16  | 40,00  |      |      |       |        |    |      |       | 291,676 | 5          | 12   | 172   | 188,626 | 6       | 27   | 345   |  |  |
| 34              | 0    | H P            |  |                      |     |     |          | 17  | 3   | 16,25     | 21   | 8   | 19,00   | 38   | 11  | 35,25  |      |      |       |        |    |      |       | 278,673 | 6          | 14   | 188   | 180,676 | 10      | 34   | 388   |  |  |
| 35              | 0    | MİRZA SEZEN    |  |                      |     |     |          | 16  | 14  | 12,50     | 25   | 14  | 21,50   | 41   | 28  | 34,00  |      |      |       |        |    |      |       | 284,011 | 5          | 13   | 180   | 172,726 | 13      | 38   | 439   |  |  |
| 36              | 0    | İREM BİNİCİ    |  |                      |     |     |          | 21  | 6   | 19,50     | 17   | 11  | 14,25   | 38   | 17  | 33,75  |      |      |       |        |    |      |       | 260,511 | 8          | 17   | 219   | 187,566 | 9       | 28   | 350   |  |  |
| 37              | 0    | HAYRUNİSA      |  |                      |     |     |          | 14  | 7   | 12,25     | 23   | 13  | 19,75   | 37   | 20  | 32,00  |      |      |       |        |    |      |       | 274,323 | 7          | 16   | 193   | 172,196 | 14      | 39   | 442   |  |  |
| 38              | 0    | ŞERİFE Y       |  | 12                   |     |     |          | 20  | 10  | 17,50     | 17   | 15  | 13,25   | 37   | 25  | 30,75  |      |      |       |        |    |      |       | 251,131 | 7          | 19   | 233   | 183,326 | 8       | 31   | 374   |  |  |
| 39              | 0    | TUNAHAN TEZEL  |  | 12                   |     |     |          | 19  | 8   | 17,00     | 16   | 18  | 11,50   | 35   | 26  | 28,50  |      |      |       |        |    |      |       | 240,926 | 9          | 22   | 262   | 182,266 | 10      | 33   | 378   |  |  |
| 40              | 0    | SİNEM KINAY    |  |                      |     |     |          | 14  | 9   | 11,75     | 15   | 4   | 14,00   | 29   | 13  | 25,75  |      |      |       |        |    |      |       | 243,158 | 10         | 20   | 255   | 171,136 | 15      | 41   | 450   |  |  |
| 41              | 0    | E Ç            |  |                      |     |     |          | 17  | 6   | 15,50     | 13   | 11  | 10,25   | 30   | 17  | 25,75  |      |      |       |        |    |      |       | 231,271 | 12         | 24   | 287   | 179,086 | 12      | 36   | 400   |  |  |
| 42              | 0    | TUBA DUMAN     |  |                      |     |     |          | 10  | 7   | 8,25      | 21   | 16  | 17,00   | 31   | 23  | 25,25  |      |      |       |        |    |      |       | 251,633 | 9          | 18   | 232   | 163,716 | 18      | 44   | 511   |  |  |
| 43              | 0    | İLKNUR DEMİRÖZ |  |                      |     |     |          | 13  | 12  | 10,00     | 16   | 7   | 14,25   | 29   | 19  | 24,25  |      |      |       |        |    |      |       | 240,846 | 11         | 23   | 264   | 167,426 | 17      | 43   | 478   |  |  |
| 44              | 0    | BEL İZ         |  | -M                   |     |     |          | 13  | 4   | 12,00     | 14   | 13  | 10,75   | 27   | 17  | 22,75  |      |      |       |        |    |      |       | 226,646 | 1          | 26   | 297   | 171,666 | 13      | 40   | 446   |  |  |
| 45              | 0    | EBRU ALİCAN    |  | 12                   |     |     |          | 9   | 10  | 6,50      | 18   | 9   | 15,75   | 27   | 19  | 22,25  |      |      |       |        |    |      |       | 241,461 | 8          | 21   | 259   | 160,006 | 11      | 47   | 543   |  |  |
| 46              | 0    | YAKUP KARAKAYA |  | -M                   |     |     |          | 15  | 8   | 13,00     | 14   | 23  | 8,25  | 29   | 31  | 21,25  |      |      |       |        |    |      |       | 215,616 | 2          | 28   | 323   | 173,786 | 12      | 37   | 432   |  |  |
| 47              | 0    | DEFNE          |  |                      |     |     |          | 10  | 9   | 7,75      | 15   | 13  | 11,75   | 25   | 22  | 19,50  |      |      |       |        |    |      |       | 223,088 | 13         | 27   | 305   | 162,656 | 19      | 45   | 519   |  |  |
| 48              | 0    | BRK            |  | 11E                  |     |     |          | 6   | 3   | 5,25      | 16   | 8   | 14,00   | 22   | 11  | 19,25  |      |      |       |        |    |      |       | 229,703 | 1          | 25   | 293   | 157,356 | 1       | 51   | 562   |  |  |
| 49              | 0    | BEYZA G        |  |                      |     |     |          | 7   | 5   | 5,75      | 12   | 14  | 8,50  | 19   | 19  | 14,25  |      |      |       |        |    |      |       | 201,918 | 14         | 29   | 348   | 158,416 | 20      | 49   | 556   |  |  |
| 50              | 0    | İBRAHİM AÇIL   |  | -M                   |     |     |          | 8   | 5   | 6,75      | 7    | 9   | 4,75  | 15   | 14  | 11,50  |      |      |       |        |    |      |       | 184,338 | 4          | 31   | 389   | 160,536 | 14      | 46   | 539   |  |  |
| 51              | 0    | TUĞÇE          |  | -M                   |     |     |          | 8   | 7   | 6,25      | 8    | 14  | 4,50  | 16   | 21  | 10,75  |      |      |       |        |    |      |       | 181,993 | 5          | 32   | 396   | 159,476 | 15      | 48   | 549   |  |  |
| 52              | 0    | BEYZA Ç        |  |                      |     |     |          | 6   | 8   | 4,00      | 7    | 22  | 1,50  | 13   | 30  | 5,50   |      |      |       |        |    |      |       | 161,616 | 16         | 35   | 438   | 154,706 | 22      | 52   | 579   |  |  |
| 53              | 0    | KARIM BENZEMA  |  | -M                   |     |     |          | 2   | 1   | 1,75      |      |     |   | 2    | 1   | 1,75   |      |      |       |        |    |      |       | 149,098 | 7          | 37   | 486   | 149,936 | 16      | 53   | 617   |  |  |
| 54              | 0    | BEF İN Ö       |  | -M                   |     |     |          | 0   | 1   | -0,25     | 2    | 7   | 0,25  | 2    | 8   | 0,00   |      |      |       |        |    |      |       |         |            |      |       |         |         |      |       |  |  |



# OKUL TYT TEST BAZLI NET LİSTESİ (Puan-1 sıralı)

| İL              |      | İLÇE      |       | OKUL                 |     |      |          |     |      |           |     |       |               |     |       | SINAV ADI   |      |       |        |    |      |       |      |         |      |       |      | KATILIMLAR |         |       |       |  |  |
|-----------------|------|-----------|-------|----------------------|-----|------|----------|-----|------|-----------|-----|-------|---------------|-----|-------|---|------|-------|--------|----|------|-------|------|---------|------|-------|------|------------|---------|-------|-------|--|--|
|                 |      |           |       |                      |     |      |          |     |      |           |     |       |               |     |       |   |      |       |        |    |      |       |      |         |      |       |      | Okul       | İlçe    | İl    | Genel |  |  |
| TEKİRDAĞ        |      | ÇERKEZKÖY |       | Halk Eğitimi Merkezi |     |      |          |     |      |           |     |       |               |     |       | SÜPERVİZÖR YKS 2. OTURUM - AYT 06 (SC00-SS.02AYT06) |      |       |        |    |      |       |      |         |      |       |      | 54         | 54      | 54    | 825   |  |  |
| Sıra            | Ö.No | İsim      | Sınıf | Edebiyat-Sosyal-1    |     |      | Sosyal-2 |     |      | Matematik |     |       | Fen Bilimleri |     |       | Toplam  |      |       | SÖZ    |    |      |       | SAY  |         |      |       | EA   |            |         |       |       |  |  |
|                 |      |           |       | D                    | Y   | N    | D        | Y   | N    | D         | Y   | N     | D             | Y   | N     | D   | Y    | N     | Puan   | Sn | Okul | Genel | Puan | Sn      | Okul | Genel | Puan | Sn         | Okul    | Genel |       |  |  |
| Genel Ortalama  |      |           |       | 6,8                  | 5,0 | 5,57 | 2,8      | 2,7 | 2,10 | 11,1      | 4,5 | 10,01 | 11,2          | 6,2 | 9,61  | 31,9  | 18,4 | 27,29 | 80,160 |    |      |       |      | 176,650 |      |       |      |            | 175,290 |       |       |  |  |
| Okul Ortalaması |      |           |       | 6,1                  | 5,2 | 4,77 | 4,2      | 3,5 | 3,28 | 11,6      | 4,9 | 10,41 | 12,2          | 7,2 | 10,44 | 34,1  | 20,8 | 28,90 | 86,600 |    |      |       |      | 181,420 |      |       |      |            | 190,070 |       |       |  |  |

TESTLERİ NET ORTALAMALARINA GÖRE KIYASLAMA

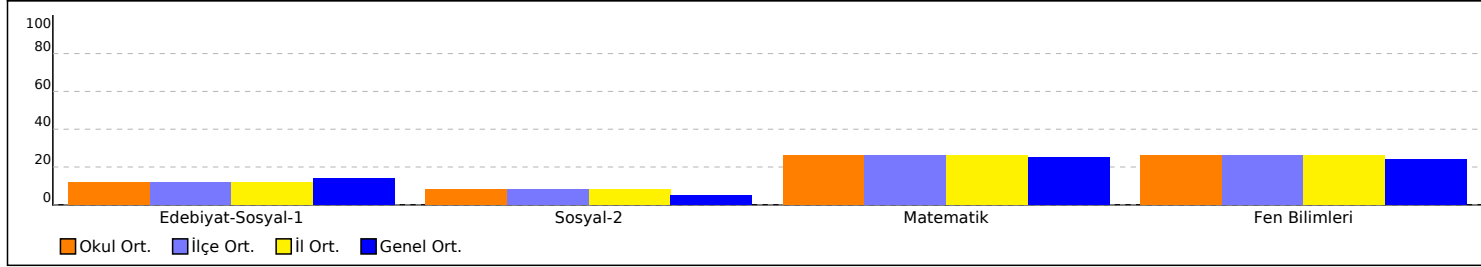

NET ORTALAMASINA GÖRE ŞUBE KARŞILAŞTIRMA

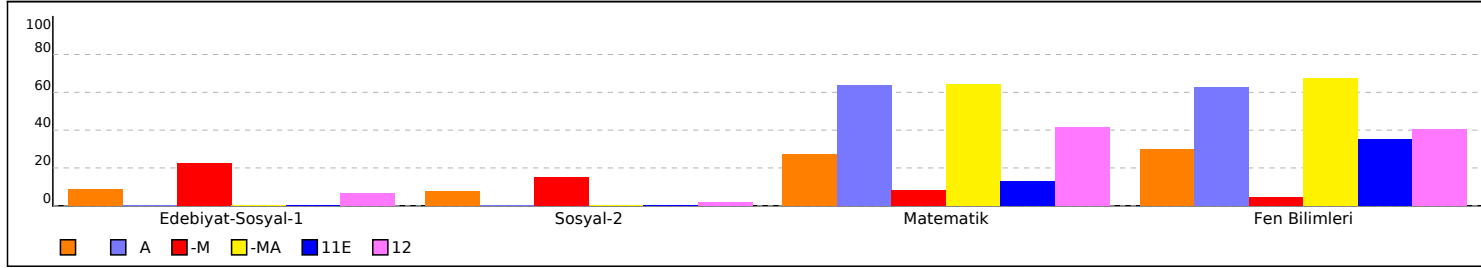

PUAN ORT. GÖRE KIYAS

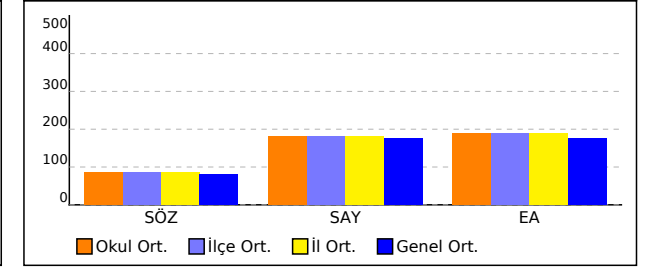

PUANA GÖRE ŞUBE KIYAS

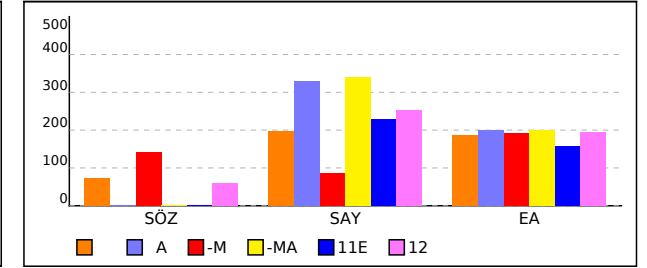



## A SINIFI TYT TEST BAZLI NET LİSTESİ (Puan-1 sıralı)

| İL              |      | İLÇE       |       | OKUL                 |     |      |          |     |      |           |     |       |               |     |       | SINAV ADI   |      |       |        |    |      |       |         |         |      |       |         | KATILIMLAR |         |       |       |  |  |
|-----------------|------|------------|-------|----------------------|-----|------|----------|-----|------|-----------|-----|-------|---------------|-----|-------|---|------|-------|--------|----|------|-------|---------|---------|------|-------|---------|------------|---------|-------|-------|--|--|
|                 |      |            |       |                      |     |      |          |     |      |           |     |       |               |     |       |   |      |       |        |    |      |       |         |         |      |       |         | Okul       | İlçe    | İl    | Genel |  |  |
| TEKİRDAĞ        |      | ÇERKEZKÖY  |       | Halk Eğitimi Merkezi |     |      |          |     |      |           |     |       |               |     |       | SÜPERVİZÖR YKS 2. OTURUM - AYT 06 (SC00-SS.02AYT06) |      |       |        |    |      |       |         |         |      |       |         | 54         | 54      | 54    | 825   |  |  |
| Sıra            | Ö.No | İsim       | Sınıf | Edebiyat-Sosyal-1    |     |      | Sosyal-2 |     |      | Matematik |     |       | Fen Bilimleri |     |       | Toplam  |      |       | SÖZ    |    |      |       | SAY     |         |      |       | EA      |            |         |       |       |  |  |
|                 |      |            |       | D                    | Y   | N    | D        | Y   | N    | D         | Y   | N     | D             | Y   | N     | D   | Y    | N     | Puan   | Sn | Okul | Genel | Puan    | Sn      | Okul | Genel | Puan    | Sn         | Okul    | Genel |       |  |  |
| Genel Ortalama  |      |            |       | 6,8                  | 5,0 | 5,57 | 2,8      | 2,7 | 2,10 | 11,1      | 4,5 | 10,01 | 11,2          | 6,2 | 9,61  | 31,9  | 18,4 | 27,29 | 80,160 |    |      |       |         | 176,650 |      |       |         |            | 175,290 |       |       |  |  |
| Okul Ortalaması |      |            |       | 6,1                  | 5,2 | 4,77 | 4,2      | 3,5 | 3,28 | 11,6      | 4,9 | 10,41 | 12,2          | 7,2 | 10,44 | 34,1  | 20,8 | 28,90 | 86,600 |    |      |       |         | 181,420 |      |       |         |            | 190,070 |       |       |  |  |
| SINIF: A        |      |            |       |                      |     |      |          |     |      |           |     |       |               |     |       |   |      |       |        |    |      |       |         |         |      |       |         |            |         |       |       |  |  |
| 1               | 0    | ÖZTÜRK HAN | A     |                      |     |      |          |     |      | 27        | 6   | 25,50 | 28            | 12  | 25,00 | 55  | 18   | 50,50 |        |    |      |       | 329,261 | 1       | 5    | 104   | 200,286 | 1          | 19      | 280   |       |  |  |

TESTLERİ NET ORTALAMALARINA GÖRE KIYASLAMA

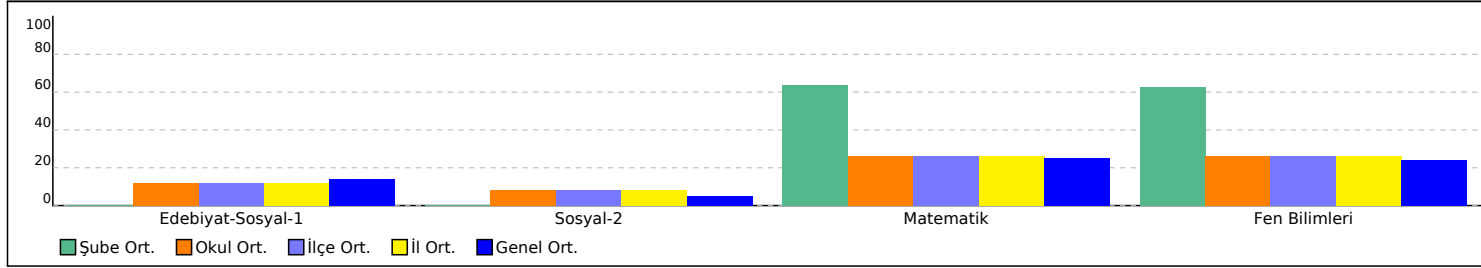

PUAN ORT. GÖRE KIYAS

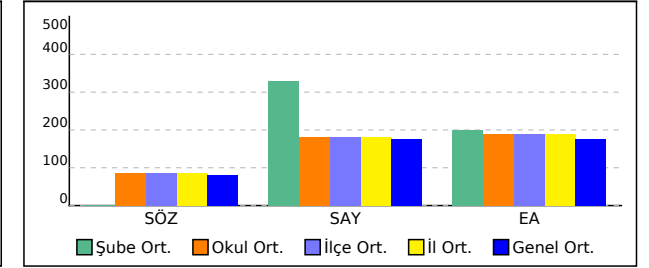

## -M SINIFI TYT TEST BAZLI NET LİSTESİ (Puan-1 sıralı)

| İL              |      | İLÇE      |  | OKUL                 |     |     |          |     |     |           |      |     | SINAV ADI   |      |     |        |      |      |       |        |      | KATILIMLAR |      |       |         |    |      |       |  |         |  |  |  |  |
|-----------------|------|-----------|--|----------------------|-----|-----|----------|-----|-----|-----------|------|-----|---|------|-----|--------|------|------|-------|--------|------|------------|------|-------|---------|----|------|-------|--|---------|--|--|--|--|
| TEKİRDAĞ        |      | ÇERKEZKÖY |  | Halk Eğitimi Merkezi |     |     |          |     |     |           |      |     | SÜPERVİZÖR YKS 2. OTURUM - AYT 06 (SC00-SS.02AYT06) |      |     |        |      |      |       |        |      | Okul       | İlçe | İl    | Genel   |    |      |       |  |         |  |  |  |  |
|                 |      |           |  | Edebiyat-Sosyal-1    |     |     | Sosyal-2 |     |     | Matematik |      |     | Fen Bilimleri                                       |      |     | Toplam |      |      | SÖZ   |        |      |            | SAY  |       |         |    | EA   |       |  |         |  |  |  |  |
| Sıra            | Ö.No | İsim      |  | Sınıf                | D   | Y   | N        | D   | Y   | N         | D    | Y   | N   | D    | Y   | N      | Puan | Sn   | Okul  | Genel  | Puan | Sn         | Okul | Genel | Puan    | Sn | Okul | Genel |  |         |  |  |  |  |
| Genel Ortalama  |      |           |  |                      | 6,8 | 5,0 | 5,57     | 2,8 | 2,7 | 2,10      | 11,1 | 4,5 | 10,01   | 11,2 | 6,2 | 9,61   | 31,9 | 18,4 | 27,29 | 80,160 |      |            |      |       | 176,650 |    |      |       |  | 175,290 |  |  |  |  |
| Okul Ortalaması |      |           |  |                      | 6,1 | 5,2 | 4,77     | 4,2 | 3,5 | 3,28      | 11,6 | 4,9 | 10,41   | 12,2 | 7,2 | 10,44  | 34,1 | 20,8 | 28,90 | 86,600 |      |            |      |       | 181,420 |    |      |       |  | 190,070 |  |  |  |  |

| SINIF: -M |   | İsim            |    | Sınıf | D  | Y     | N  | D  | Y     | N  | D  | Y     | N  | D  | Y     | N | Puan | Sn | Okul  | Genel   | Puan | Sn | Okul | Genel   | Puan    | Sn | Okul | Genel   |         |    |     |     |
|-----------|---|-----------------|----|-------|----|-------|----|----|-------|----|----|-------|----|----|-------|---|------|----|-------|---------|------|----|------|---------|---------|----|------|---------|---------|----|-----|-----|
| 1         | 0 | DİLAN           | -M | 27    | 7  | 25,25 | 19 | 5  | 17,75 | 1  | 0  | 1,00  |    |    |       |   | 47   | 12 | 44,00 | 299,408 | 1    | 1  | 12   |         | 147,546 | 8  | 38   | 488     | 277,879 | 1  | 1   | 42  |
| 2         | 0 | MERVE CELİK     | -M | 26    | 8  | 24,00 | 20 | 16 | 16,00 |    |    |       |    |    |       |   | 46   | 24 | 40,00 | 286,353 | 2    | 2  | 14   |         |         |    |      |         | 269,346 | 2  | 2   | 53  |
| 3         | 0 | FURKAN ATAYAN   | -M | 23    | 8  | 21,00 | 21 | 16 | 17,00 |    |    |       |    |    |       |   | 44   | 24 | 38,00 | 282,373 | 3    | 3  | 17   |         |         |    |      |         | 253,956 | 3  | 5   | 77  |
| 4         | 0 | OSMAN BALLI     | -M | 13    | 3  | 12,25 | 14 | 2  | 13,50 |    |    |       |    |    |       |   | 27   | 5  | 25,75 | 237,013 | 4    | 6  | 46   |         |         |    |      |         | 209,069 | 7  | 12  | 245 |
| 5         | 0 | J               | -M | 17    | 15 | 13,25 | 15 | 14 | 11,50 | 0  | 1  | -0,25 |    |    |       |   | 32   | 30 | 24,50 | 229,573 | 5    | 7  | 59   |         |         |    |      |         | 213,669 | 5  | 10  | 216 |
| 6         | 0 | ŞULENUR ÖZDEMİR | -M | 20    | 20 | 15,00 | 11 | 8  | 9,00  |    |    |       |    |    |       |   | 31   | 28 | 24,00 | 221,813 | 6    | 9  | 73   |         |         |    |      |         | 223,176 | 4  | 8   | 175 |
| 7         | 0 | NUR SEVEN       | -M | 18    | 22 | 12,50 | 14 | 26 | 7,50  |    |    |       |    |    |       |   | 32   | 48 | 20,00 | 206,223 | 7    | 10 | 97   |         |         |    |      |         | 210,351 | 6  | 11  | 236 |
| 8         | 0 | TUANA A         | -M | 12    | 13 | 8,75  | 11 | 11 | 8,25  | 1  | 3  | 0,25  |    |    |       |   | 24   | 27 | 17,25 | 198,618 | 8    | 12 | 116  |         |         |    |      |         | 191,644 | 10 | 24  | 334 |
| 9         | 0 | CANİP ÖZCAN     | -M | 15    | 21 | 9,75  | 5  | 12 | 2,00  |    |    |       |    |    |       |   | 20   | 33 | 11,75 | 168,823 | 9    | 18 | 210  |         |         |    |      |         | 196,244 | 8  | 21  | 306 |
| 10        | 0 | VENÜS           | -M | 13    | 26 | 6,50  |    |    |       | 7  | 17 | 2,75  | 0  | 1  | -0,25 |   | 20   | 44 | 9,00  | 148,293 | 10   | 20 | 273  | 149,858 | 6       | 36 | 482  | 185,401 | 11      | 29 | 358 |     |
| 11        | 0 | SAMET KÜÇÜKOĞLU | -M | 8     | 14 | 4,50  |    |    |       | 12 | 5  | 10,75 | 8  | 18 | 3,50  |   | 28   | 37 | 18,75 | 142,133 | 11   | 22 | 289  | 186,068 | 3       | 30 | 385  | 192,101 | 9       | 23 | 330 |     |
| 12        | 0 | BEL İZ          | -M |       |    |       |    |    |       | 13 | 4  | 12,00 | 14 | 13 | 10,75 |   | 27   | 17 | 22,75 |         |      |    |      | 226,646 | 1       | 26 | 297  | 171,666 | 13      | 40 | 446 |     |
| 13        | 0 | YAKUP KARAKAYA  | -M |       |    |       |    |    |       | 15 | 8  | 13,00 | 14 | 23 | 8,25  |   | 29   | 31 | 21,25 |         |      |    |      | 215,616 | 2       | 28 | 323  | 173,786 | 12      | 37 | 432 |     |
| 14        | 0 | İBRAHİM AÇIL    | -M |       |    |       |    |    |       | 8  | 5  | 6,75  | 7  | 9  | 4,75  |   | 15   | 14 | 11,50 |         |      |    |      | 184,338 | 4       | 31 | 389  | 160,536 | 14      | 46 | 539 |     |
| 15        | 0 | TUĞÇE           | -M |       |    |       |    |    |       | 8  | 7  | 6,25  | 8  | 14 | 4,50  |   | 16   | 21 | 10,75 |         |      |    |      | 181,993 | 5       | 32 | 396  | 159,476 | 15      | 48 | 549 |     |
| 16        | 0 | KARIM BENZEMA   | -M |       |    |       |    |    |       | 2  | 1  | 1,75  |    |    |       |   | 2    | 1  | 1,75  |         |      |    |      | 149,098 | 7       | 37 | 486  | 149,936 | 16      | 53 | 617 |     |
| 17        | 0 | BEF İN Ö        | -M |       |    |       | 0  | 1  | -0,25 | 2  | 7  | 0,25  |    |    |       |   | 2    | 8  | 0,00  |         |      |    |      |         |         |    |      |         |         |    |     |     |

TESTLERİ NET ORTALAMALARINA GÖRE KIYASLAMA

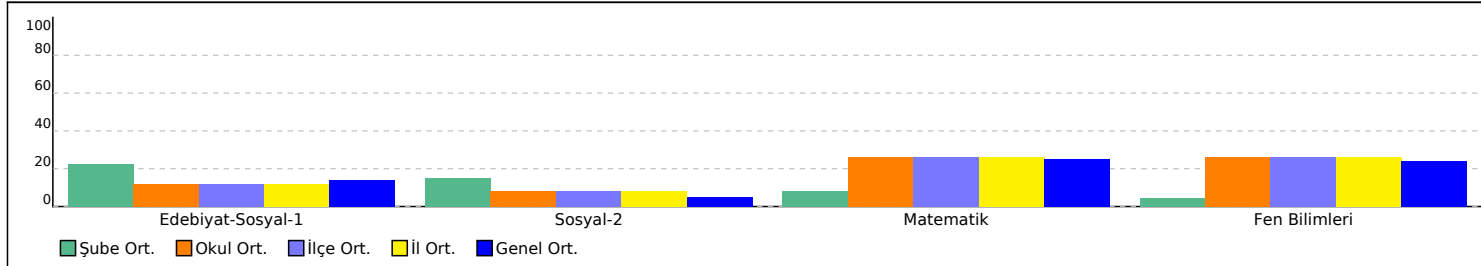

PUAN ORT. GÖRE KIYAS

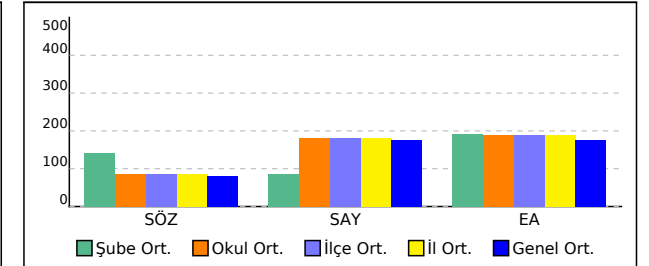

## -MA SINIFI TYT TEST BAZLI NET LİSTESİ (Puan-1 sıralı)

| İL              |      | İLÇE         |       | OKUL                 |     |      |          |     |      |           |     |       | SINAV ADI   |     |       |        |      |       |        |    |      |       |         |         | KATILIMLAR |       |      |       |         |       |         |   |    |     |  |
|-----------------|------|--------------|-------|----------------------|-----|------|----------|-----|------|-----------|-----|-------|---|-----|-------|--------|------|-------|--------|----|------|-------|---------|---------|------------|-------|------|-------|---------|-------|---------|---|----|-----|--|
|                 |      |              |       |                      |     |      |          |     |      |           |     |       |   |     |       |        |      |       |        |    |      |       |         |         | Okul       | İlçe  | İl   | Genel |         |       |         |   |    |     |  |
| TEKİRDAĞ        |      | ÇERKEZKÖY    |       | Halk Eğitimi Merkezi |     |      |          |     |      |           |     |       | SÜPERVİZÖR YKS 2. OTURUM - AYT 06 (SC00-SS.02AYT06) |     |       |        |      |       |        |    |      |       |         |         | 54         | 54    | 54   | 825   |         |       |         |   |    |     |  |
| Sıra            | Ö.No | İsim         | Sınıf | Edebiyat-Sosyal-1    |     |      | Sosyal-2 |     |      | Matematik |     |       | Fen Bilimleri                                       |     |       | Toplam |      |       | SÖZ    |    |      |       | SAY     |         |            |       | EA   |       |         |       |         |   |    |     |  |
|                 |      |              |       | D                    | Y   | N    | D        | Y   | N    | D         | Y   | N     | D   | Y   | N     | D      | Y    | N     | Puan   | Sn | Okul | Genel | Puan    | Sn      | Okul       | Genel | Puan | Sn    | Okul    | Genel |         |   |    |     |  |
| Genel Ortalama  |      |              |       | 6,8                  | 5,0 | 5,57 | 2,8      | 2,7 | 2,10 | 11,1      | 4,5 | 10,01 | 11,2  | 6,2 | 9,61  | 31,9   | 18,4 | 27,29 | 80,160 |    |      |       |         | 176,650 |            |       |      |       | 175,290 |       |         |   |    |     |  |
| Okul Ortalaması |      |              |       | 6,1                  | 5,2 | 4,77 | 4,2      | 3,5 | 3,28 | 11,6      | 4,9 | 10,41 | 12,2  | 7,2 | 10,44 | 34,1   | 20,8 | 28,90 | 86,600 |    |      |       |         | 181,420 |            |       |      |       | 190,070 |       |         |   |    |     |  |
| SINIF: -MA      |      |              |       |                      |     |      |          |     |      |           |     |       |   |     |       |        |      |       |        |    |      |       |         |         |            |       |      |       |         |       |         |   |    |     |  |
| 1               | 0    | TOFAN SEZGIN | -MA   |                      |     |      |          |     |      | 26        | 10  | 23,50 | 34  | 6   | 32,50 | 60     | 16   | 56,00 |        |    |      |       | 364,421 | 1       | 2          | 63    |      |       |         |       | 196,046 | 2 | 22 | 310 |  |
| 2               | 0    | EREN         | -MA   |                      |     |      |          |     |      | 30        | 8   | 28,00 | 25  | 14  | 21,50 | 55     | 22   | 49,50 |        |    |      |       | 316,096 | 2       | 10         | 128   |      |       |         |       | 205,586 | 1 | 14 | 258 |  |

TESTLERİ NET ORTALAMALARINA GÖRE KIYASLAMA

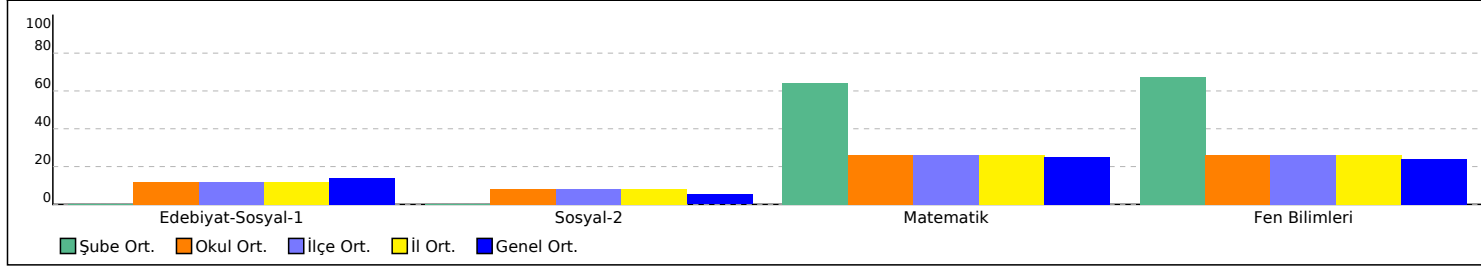

PUAN ORT. GÖRE KIYAS

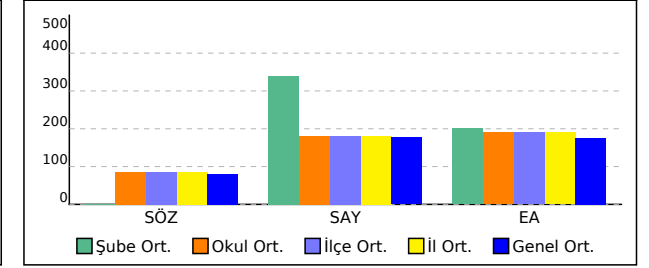

## 11E SINIFI TYT TEST BAZLI NET LİSTESİ (Puan-1 sıralı)

| İL              |      | İLÇE      |       | OKUL                 |     |      |          |     |      |           |     |       |               |     |       | SINAV ADI   |      |       |        |    |      |       |         |         |      |       |      | KATILIMLAR |         |       |         |   |    |     |  |
|-----------------|------|-----------|-------|----------------------|-----|------|----------|-----|------|-----------|-----|-------|---------------|-----|-------|---|------|-------|--------|----|------|-------|---------|---------|------|-------|------|------------|---------|-------|---------|---|----|-----|--|
|                 |      |           |       |                      |     |      |          |     |      |           |     |       |               |     |       |   |      |       |        |    |      |       |         |         |      |       |      | Okul       | İlçe    | İl    | Genel   |   |    |     |  |
| TEKİRDAĞ        |      | ÇERKEZKÖY |       | Halk Eğitimi Merkezi |     |      |          |     |      |           |     |       |               |     |       | SÜPERVİZÖR YKS 2. OTURUM - AYT 06 (SC00-SS.02AYT06) |      |       |        |    |      |       |         |         |      |       |      | 54         | 54      | 54    | 825     |   |    |     |  |
| Sıra            | Ö.No | İsim      | Sınıf | Edebiyat-Sosyal-1    |     |      | Sosyal-2 |     |      | Matematik |     |       | Fen Bilimleri |     |       | Toplam  |      |       | SÖZ    |    |      |       | SAY     |         |      |       | EA   |            |         |       |         |   |    |     |  |
|                 |      |           |       | D                    | Y   | N    | D        | Y   | N    | D         | Y   | N     | D             | Y   | N     | D   | Y    | N     | Puan   | Sn | Okul | Genel | Puan    | Sn      | Okul | Genel | Puan | Sn         | Okul    | Genel |         |   |    |     |  |
| Genel Ortalama  |      |           |       | 6,8                  | 5,0 | 5,57 | 2,8      | 2,7 | 2,10 | 11,1      | 4,5 | 10,01 | 11,2          | 6,2 | 9,61  | 31,9  | 18,4 | 27,29 | 80,160 |    |      |       |         | 176,650 |      |       |      |            | 175,290 |       |         |   |    |     |  |
| Okul Ortalaması |      |           |       | 6,1                  | 5,2 | 4,77 | 4,2      | 3,5 | 3,28 | 11,6      | 4,9 | 10,41 | 12,2          | 7,2 | 10,44 | 34,1  | 20,8 | 28,90 | 86,600 |    |      |       |         | 181,420 |      |       |      |            | 190,070 |       |         |   |    |     |  |
| SINIF: 11E      |      |           |       |                      |     |      |          |     |      |           |     |       |               |     |       |   |      |       |        |    |      |       |         |         |      |       |      |            |         |       |         |   |    |     |  |
| 1               | 0    | BRK       | 11E   |                      |     |      |          |     |      | 6         | 3   | 5,25  | 16            | 8   | 14,00 | 22  | 11   | 19,25 |        |    |      |       | 229,703 | 1       | 25   | 293   |      |            |         |       | 157,356 | 1 | 51 | 562 |  |

TESTLERİ NET ORTALAMALARINA GÖRE KIYASLAMA

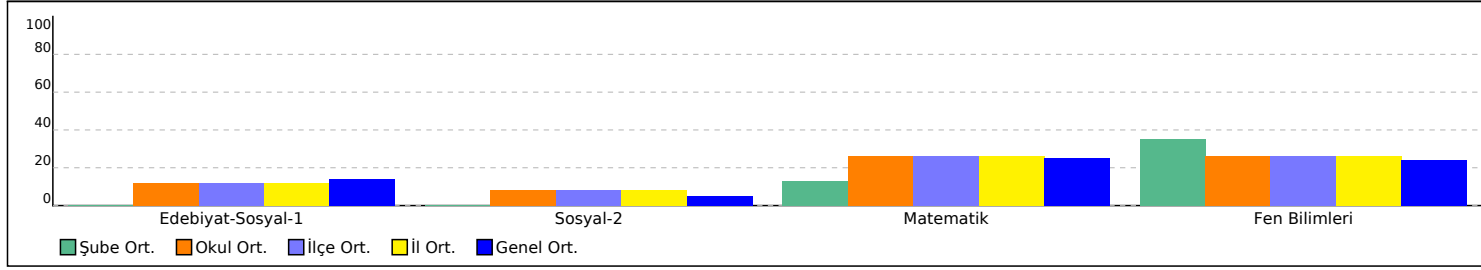

PUAN ORT. GÖRE KIYAS

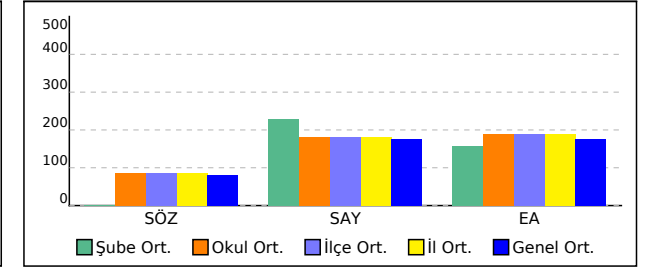

## 12 SINIFI TYT TEST BAZLI NET LİSTESİ (Puan-1 sıralı)

| İL              |      | İLÇE      |  | OKUL                 |     |     |          |     |     |           |      |     | SINAV ADI   |      |     |        |      |      |       |        |    |      |       |      | KATILIMLAR |      |       |       |    |         |       |  |  |  |
|-----------------|------|-----------|--|----------------------|-----|-----|----------|-----|-----|-----------|------|-----|---|------|-----|--------|------|------|-------|--------|----|------|-------|------|------------|------|-------|-------|----|---------|-------|--|--|--|
| TEKİRDAĞ        |      | ÇERKEZKÖY |  | Halk Eğitimi Merkezi |     |     |          |     |     |           |      |     | SÜPERVİZÖR YKS 2. OTURUM - AYT 06 (SC00-SS.02AYT06) |      |     |        |      |      |       |        |    |      |       |      | Okul       | İlçe | İl    | Genel |    |         |       |  |  |  |
|                 |      |           |  | Edebiyat-Sosyal-1    |     |     | Sosyal-2 |     |     | Matematik |      |     | Fen Bilimleri                                       |      |     | Toplam |      |      | SÖZ   |        |    |      | SAY   |      |            |      | EA    |       |    |         |       |  |  |  |
| Sıra            | Ö.No | İsim      |  | Sınıf                | D   | Y   | N        | D   | Y   | N         | D    | Y   | N   | D    | Y   | N      | D    | Y    | N     | Puan   | Sn | Okul | Genel | Puan | Sn         | Okul | Genel | Puan  | Sn | Okul    | Genel |  |  |  |
| Genel Ortalama  |      |           |  |                      | 6,8 | 5,0 | 5,57     | 2,8 | 2,7 | 2,10      | 11,1 | 4,5 | 10,01   | 11,2 | 6,2 | 9,61   | 31,9 | 18,4 | 27,29 | 80,160 |    |      |       |      | 176,650    |      |       |       |    | 175,290 |       |  |  |  |
| Okul Ortalaması |      |           |  |                      | 6,1 | 5,2 | 4,77     | 4,2 | 3,5 | 3,28      | 11,6 | 4,9 | 10,41   | 12,2 | 7,2 | 10,44  | 34,1 | 20,8 | 28,90 | 86,600 |    |      |       |      | 181,420    |      |       |       |    | 190,070 |       |  |  |  |

| SINIF: 12 |   |                  |    |    |    |       |   |    |      |    |    |       |    |    |       |       |         |       |         |         |    |     |         |         |         |     |         |         |    |     |    |
|-----------|---|------------------|----|----|----|-------|---|----|------|----|----|-------|----|----|-------|-------|---------|-------|---------|---------|----|-----|---------|---------|---------|-----|---------|---------|----|-----|----|
| 1         | 0 | FADIME T         | 12 | 10 | 11 | 7,25  | 9 | 10 | 6,50 |    |    |       |    | 19 | 21    | 13,75 | 184,793 | 1     | 13      | 159     |    |     |         |         | 183,419 | 7   | 30      | 372     |    |     |    |
| 2         | 0 | ASLI BÖLÜKBAŞI   | 12 | 20 | 11 | 17,25 |   |    |      | 12 | 6  | 10,50 |    |    |       |       | 32      | 17    | 27,75   | 181,403 | 2  | 16  | 174     | 167,211 | 10      | 34  | 428     | 256,979 | 1  | 4   | 71 |
| 3         | 0 | SULTAN ALTUNBAŞ  | 12 | 4  | 1  | 3,75  | 2 | 3  | 1,25 | 21 | 6  | 19,50 | 21 | 14 | 17,50 | 48    | 24      | 42,00 | 146,398 | 3       | 21 | 277 | 277,541 | 6       | 15      | 190 | 206,804 | 2       | 13 | 251 |    |
| 4         | 0 | İKBAL SU AYDOĞAN | 12 | 1  | 0  | 1,00  |   |    |      | 26 | 5  | 24,75 | 27 | 8  | 25,00 | 54    | 13      | 50,75 | 131,353 | 4       | 23 | 319 | 327,708 | 2       | 6       | 109 | 203,826 | 3       | 17 | 267 |    |
| 5         | 0 | AHMET AGA        | 12 |    |    |       |   |    |      | 25 | 5  | 23,75 | 30 | 7  | 28,25 | 55    | 12      | 52,00 |         |         |    |     | 342,668 | 1       | 3       | 84  | 196,576 | 5       | 20 | 303 |    |
| 6         | 0 | DAMLANUR MACİT   | 12 |    |    |       |   |    |      | 28 | 5  | 26,75 | 24 | 8  | 22,00 | 52    | 13      | 48,75 |         |         |    |     | 316,128 | 3       | 9       | 127 | 202,936 | 4       | 18 | 271 |    |
| 7         | 0 | M FURKAN ÖNEN    | 12 |    |    |       |   |    |      | 19 | 6  | 17,50 | 27 | 11 | 24,25 | 46    | 17      | 41,75 |         |         |    |     | 308,771 | 4       | 11      | 145 | 183,326 | 8       | 31 | 374 |    |
| 8         | 0 | PELİN GÖÇMEN     | 12 |    |    |       |   |    |      | 21 | 4  | 20,00 | 23 | 12 | 20,00 | 44    | 16      | 40,00 |         |         |    |     | 291,676 | 5       | 12      | 172 | 188,626 | 6       | 27 | 345 |    |
| 9         | 0 | ŞERİFE Y         | 12 |    |    |       |   |    |      | 20 | 10 | 17,50 | 17 | 15 | 13,25 | 37    | 25      | 30,75 |         |         |    |     | 251,131 | 7       | 19      | 233 | 183,326 | 8       | 31 | 374 |    |
| 10        | 0 | TUNAHAN TEZEL    | 12 |    |    |       |   |    |      | 19 | 8  | 17,00 | 16 | 18 | 11,50 | 35    | 26      | 28,50 |         |         |    |     | 240,926 | 9       | 22      | 262 | 182,266 | 10      | 33 | 378 |    |
| 11        | 0 | EBRU ALİCAN      | 12 |    |    |       |   |    |      | 9  | 10 | 6,50  | 18 | 9  | 15,75 | 27    | 19      | 22,25 |         |         |    |     | 241,461 | 8       | 21      | 259 | 160,006 | 11      | 47 | 543 |    |

TESTLERİ NET ORTALAMALARINA GÖRE KIYASLAMA

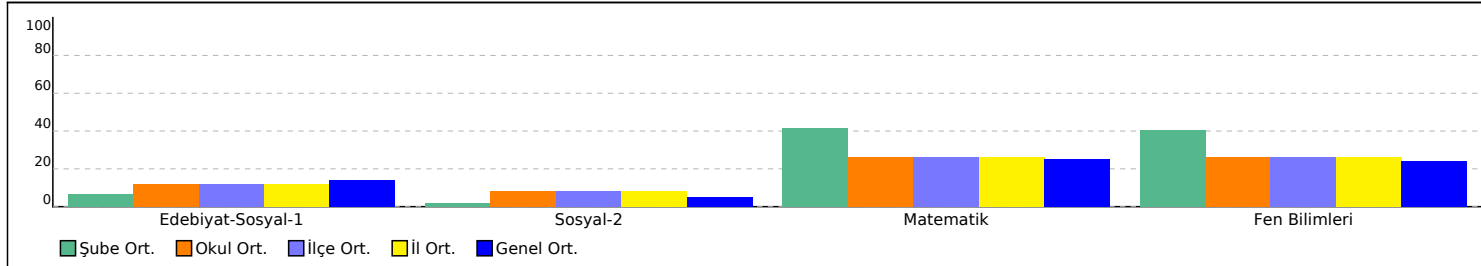

PUAN ORT. GÖRE KIYAS

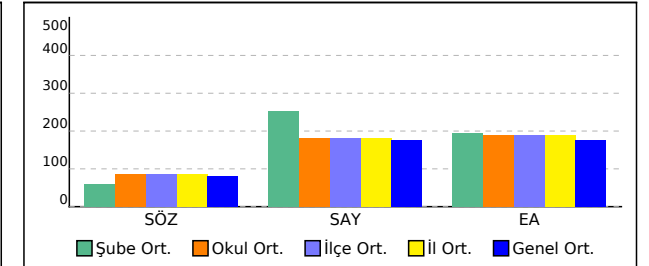

## TYT KURUM ŞUBE ORTALAMALARI LİSTESİ (Puan-1 sıralı)

| İL              |   | İLÇE      |      | OKUL                 |      |      |         |      |      |            |      |      | SINAV ADI   |      |      |            |      |      |         |      |       | KATILIMLAR |      |      |       |               |      |       |                       |       |         |
|-----------------|---|-----------|------|----------------------|------|------|---------|------|------|------------|------|------|---|------|------|------------|------|------|---------|------|-------|------------|------|------|-------|---------------|------|-------|-----------------------|-------|---------|
|                 |   |           |      |                      |      |      |         |      |      |            |      |      |   |      |      |            |      |      |         |      |       | OKUL       | İLÇE | İL   | GENEL |               |      |       |                       |       |         |
| TEKİRDAĞ        |   | ÇERKEZKÖY |      | Halk Eğitimi Merkezi |      |      |         |      |      |            |      |      | SÜPERVİZÖR YKS 2. OTURUM - AYT 06 (SC00-SS.02AYT06) |      |      |            |      |      |         |      |       | 54         | 54   | 54   | 825   |               |      |       |                       |       |         |
| Sıra            | Okul                                      | Sınıf     | Kat. | Edebiyat-Sosyal-1    |      |      |         |      |      |            |      |      | Sosyal-2  |      |      |            |      |      |         |      |       | Toplam     |      |      | SÖZ   |               |      |       |                       |       |         |
|                 |   |           |      | Edebiyat             |      |      | Tarih-1 |      |      | Coğrafya-1 |      |      | Tarih-2   |      |      | Coğrafya-2 |      |      | Felsefe |      |       |            |      |      |       | Felsefe Grubu |      |       | Din Kül. ve Ahl. Bil. |       |         |
|                 |   |           |      | D                    | Y    | N    | D       | Y    | N    | D          | Y    | N    | D   | Y    | N    | D          | Y    | N    | D       | Y    | N     | D          | Y    | N    | D     | Y             | N    | D     | Y                     | N     | Puan    |
| Genel Ortalama  |   |           |      | 3,92                 | 3,08 | 3,15 | 1,35    | 1,42 | 0,99 | 1,56       | 0,51 | 1,44 | 0,98  | 0,83 | 0,77 | 0,77       | 1,05 | 0,51 | 0,27    | 0,28 | 0,20  | 0,20       | 0,29 | 0,12 | 0,54  | 0,20          | 0,49 | 9,59  | 7,66                  | 7,67  | 80,160  |
| İl Ortalaması   |   |           |      | 3,30                 | 3,26 | 2,48 | 1,35    | 1,43 | 1,00 | 1,43       | 0,52 | 1,30 | 1,54  | 1,06 | 1,27 | 1,09       | 1,06 | 0,83 | 0,28    | 0,63 | 0,12  | 0,22       | 0,46 | 0,11 | 1,02  | 0,28          | 0,95 | 10,23 | 8,70                  | 8,06  | 86,600  |
| İlçe Ortalaması |   |           |      | 3,30                 | 3,26 | 2,48 | 1,35    | 1,43 | 1,00 | 1,43       | 0,52 | 1,30 | 1,54  | 1,06 | 1,27 | 1,09       | 1,06 | 0,83 | 0,28    | 0,63 | 0,12  | 0,22       | 0,46 | 0,11 | 1,02  | 0,28          | 0,95 | 10,23 | 8,70                  | 8,06  | 86,600  |
| Okul Ortalaması |   |           |      | 3,30                 | 3,26 | 2,48 | 1,35    | 1,43 | 1,00 | 1,43       | 0,52 | 1,30 | 1,54  | 1,06 | 1,27 | 1,09       | 1,06 | 0,83 | 0,28    | 0,63 | 0,12  | 0,22       | 0,46 | 0,11 | 1,02  | 0,28          | 0,95 | 10,23 | 8,70                  | 8,06  | 86,600  |
| 1               | TEKİRDAĞ / ÇERKEZKÖY Halk Eğitimi Merkezi | -M        | 17   | 6,12                 | 6,00 | 4,62 | 2,59    | 2,41 | 1,99 | 2,59       | 0,82 | 2,38 | 3,00  | 1,82 | 2,54 | 1,59       | 1,71 | 1,16 | 0,65    | 1,29 | 0,32  | 0,53       | 1,06 | 0,26 | 1,88  | 0,65          | 1,72 | 18,95 | 15,76                 | 14,99 | 142,390 |
| 2               | TEKİRDAĞ / ÇERKEZKÖY Halk Eğitimi Merkezi |           | 22   | 2,68                 | 2,73 | 2,00 | 0,91    | 1,27 | 0,59 | 1,00       | 0,59 | 0,85 | 1,32  | 0,91 | 1,09 | 1,32       | 1,00 | 1,07 | 0,18    | 0,50 | 0,06  | 0,14       | 0,32 | 0,06 | 0,82  | 0,18          | 0,77 | 8,37  | 7,50                  | 6,49  | 73,270  |
| 3               | TEKİRDAĞ / ÇERKEZKÖY Halk Eğitimi Merkezi | 12        | 11   | 1,36                 | 1,27 | 1,05 | 0,82    | 0,73 | 0,64 | 1,00       | 0,09 | 0,98 | 0,27  | 0,55 | 0,14 | 0,27       | 0,55 | 0,14 | 0,00    | 0,09 | -0,02 |            |      |      | 0,45  | 0,00          | 0,45 | 4,17  | 3,28                  | 3,38  | 58,540  |
| 4               | TEKİRDAĞ / ÇERKEZKÖY Halk Eğitimi Merkezi | -MA       | 2    |                      |      |      |         |      |      |            |      |      |   |      |      |            |      |      |         |      |       |            |      |      |       |               |      | 0,00  | 0,00                  | 0,00  |         |
| 5               | TEKİRDAĞ / ÇERKEZKÖY Halk Eğitimi Merkezi | A         | 1    |                      |      |      |         |      |      |            |      |      |   |      |      |            |      |      |         |      |       |            |      |      |       |               |      | 0,00  | 0,00                  | 0,00  |         |
| 6               | TEKİRDAĞ / ÇERKEZKÖY Halk Eğitimi Merkezi | 11E       | 1    |                      |      |      |         |      |      |            |      |      |   |      |      |            |      |      |         |      |       |            |      |      |       |               |      | 0,00  | 0,00                  | 0,00  |         |

DERS BAŞARILARINA GÖRE KIYASLAMA

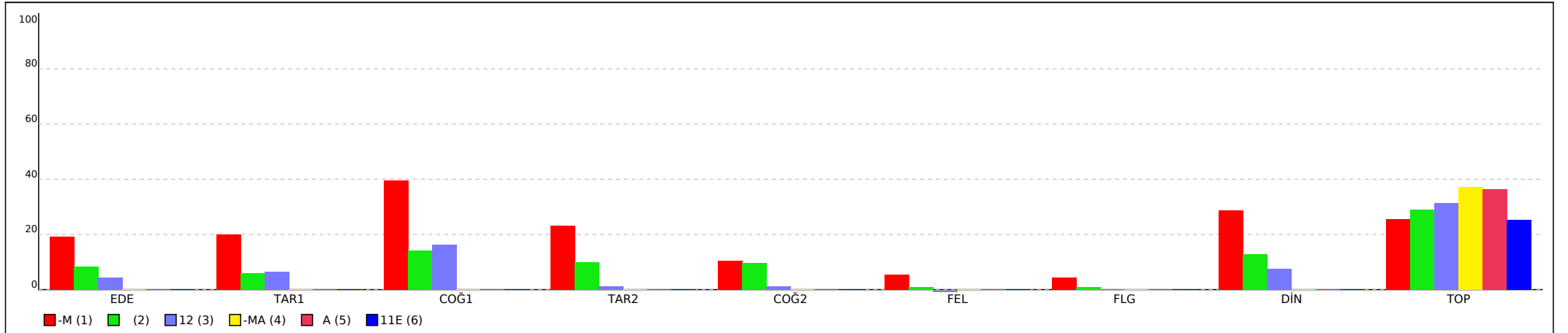



## TYT KURUM ŞUBE ORTALAMALARI LİSTESİ (Puan-1 sıralı)

| İL              |      | İLÇE      |      | OKUL                 |      |      |         |      |      |            |      |      | SINAV ADI   |      |      |            |      |      |         |      |      | KATILIMLAR |      |      |       |               |      |       |                       |      |        |
|-----------------|------|-----------|------|----------------------|------|------|---------|------|------|------------|------|------|---|------|------|------------|------|------|---------|------|------|------------|------|------|-------|---------------|------|-------|-----------------------|------|--------|
|                 |      |           |      |                      |      |      |         |      |      |            |      |      |   |      |      |            |      |      |         |      |      | OKUL       | İLÇE | İL   | GENEL |               |      |       |                       |      |        |
| TEKİRDAĞ        |      | ÇERKEZKÖY |      | Halk Eğitimi Merkezi |      |      |         |      |      |            |      |      | SÜPERVİZÖR YKS 2. OTURUM - AYT 06 (SC00-SS.02AYT06) |      |      |            |      |      |         |      |      | 54         | 54   | 54   | 825   |               |      |       |                       |      |        |
| Sıra            | Okul | Sınıf     | Kat. | Edebiyat-Sosyal-1    |      |      |         |      |      |            |      |      | Sosyal-2  |      |      |            |      |      |         |      |      | Toplam     |      |      | SÖZ   |               |      |       |                       |      |        |
|                 |      |           |      | Edebiyat             |      |      | Tarih-1 |      |      | Coğrafya-1 |      |      | Tarih-2   |      |      | Coğrafya-2 |      |      | Felsefe |      |      |            |      |      |       | Felsefe Grubu |      |       | Din Kül. ve Ahl. Bil. |      |        |
|                 |      |           |      | D                    | Y    | N    | D       | Y    | N    | D          | Y    | N    | D   | Y    | N    | D          | Y    | N    | D       | Y    | N    | D          | Y    | N    | D     | Y             | N    | D     | Y                     | N    | Puan   |
| Genel Ortalama  |      |           |      | 3,92                 | 3,08 | 3,15 | 1,35    | 1,42 | 0,99 | 1,56       | 0,51 | 1,44 | 0,98  | 0,83 | 0,77 | 0,77       | 1,05 | 0,51 | 0,27    | 0,28 | 0,20 | 0,20       | 0,29 | 0,12 | 0,54  | 0,20          | 0,49 | 9,59  | 7,66                  | 7,67 | 80,160 |
| İl Ortalaması   |      |           |      | 3,30                 | 3,26 | 2,48 | 1,35    | 1,43 | 1,00 | 1,43       | 0,52 | 1,30 | 1,54  | 1,06 | 1,27 | 1,09       | 1,06 | 0,83 | 0,28    | 0,63 | 0,12 | 0,22       | 0,46 | 0,11 | 1,02  | 0,28          | 0,95 | 10,23 | 8,70                  | 8,06 | 86,600 |
| İlçe Ortalaması |      |           |      | 3,30                 | 3,26 | 2,48 | 1,35    | 1,43 | 1,00 | 1,43       | 0,52 | 1,30 | 1,54  | 1,06 | 1,27 | 1,09       | 1,06 | 0,83 | 0,28    | 0,63 | 0,12 | 0,22       | 0,46 | 0,11 | 1,02  | 0,28          | 0,95 | 10,23 | 8,70                  | 8,06 | 86,600 |
| Okul Ortalaması |      |           |      | 3,30                 | 3,26 | 2,48 | 1,35    | 1,43 | 1,00 | 1,43       | 0,52 | 1,30 | 1,54  | 1,06 | 1,27 | 1,09       | 1,06 | 0,83 | 0,28    | 0,63 | 0,12 | 0,22       | 0,46 | 0,11 | 1,02  | 0,28          | 0,95 | 10,23 | 8,70                  | 8,06 | 86,600 |

### PUANA GÖRE KIYASLAMA

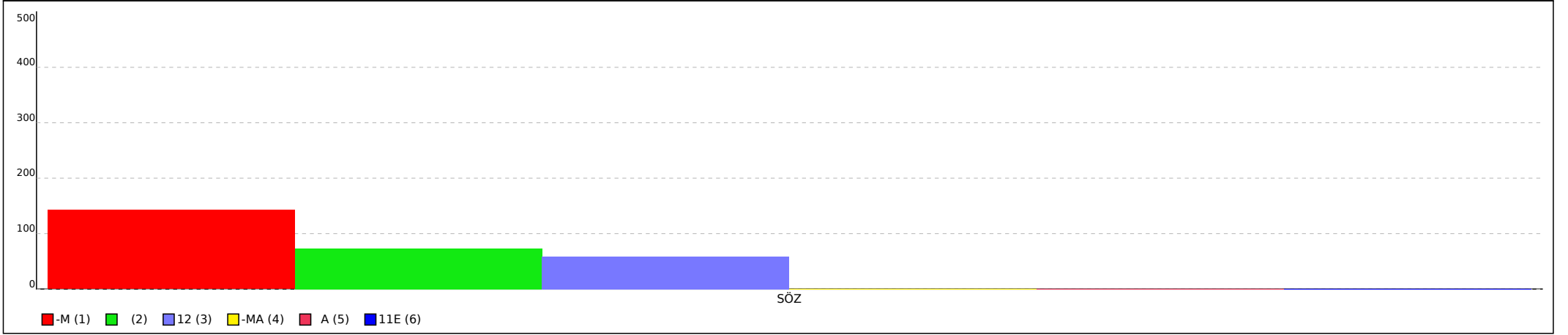

Not: Grafiklerin şube etiketlerinde ilk sütunda yer alan sıra numaraları kullanılmıştır.

|   |   |
|---|---|
| <b>SINAV SONUÇ BELGESİ</b>                  | <b>SÜPERVİZÖR YKS 2. OTURUM - AYT 06</b><br><b>(SC00-SS.02AYT06)</b><br><b>DERSLERE GÖRE BAŞARI ANALİZİ</b> |
| TEKİRDAĞ / ÇERKEZKÖY / Halk Eğitimi Merkezi |   |

| Öğrenci           |           | Numara     | Sınıf     |       |      |     |       |
|-------------------|-----------|------------|-----------|-------|------|-----|-------|
| BEYZA G           |           | 0          |           |       |      |     |       |
| Puan Türü         | Puan      | Genel Ort. | Dereceler |       |      |     |       |
|                   |           |            | Snf       | Kurum | İlçe | İl  | Genel |
| SAY               | ▲ 201,918 | 176,650    | 14        | 29    | 29   | 29  | 348   |
| Puanı Hesaplanan: |           |            | 39        | 39    | 39   | 627 |       |
| EA                | ▼ 158,416 | 175,290    | 20        | 49    | 49   | 49  | 556   |
| Puanı Hesaplanan: |           |            | 53        | 53    | 53   | 752 |       |
| Katılımlar:       |           |            | 22        | 54    | 54   | 54  | 825   |

Eşleşen TYT bilginiz bulunamadığı için okulunuzun ortalaması TYT bilginiz olarak kullanılmıştır.

| Ders                 | Soru       | Doğru     | Yanlış    | Net          | Başarı %  | Sınıf Ort.    | Kurum Ort.    | Genel Ort.    |
|----------------------|------------|-----------|-----------|--------------|-----------|---------------|---------------|---------------|
| <i>TYT Türkçe</i>    | 40         | 26        | 11        | 23,16        | 58        |               |               |               |
| <i>TYT Sosyal</i>    | 20         | 11        | 6         | 9,27         | 46        |               |               |               |
| <i>TYT Matematik</i> | 40         | 13        | 3         | 11,96        | 30        |               |               |               |
| <i>TYT Fen</i>       | 20         | 8         | 4         | 7,16         | 36        |               |               |               |
| Matematik-2          | 40         | 7         | 5         | 5,75         | 14        | ▼10,99        | ▼10,41        | ▼10,01        |
| Fizik                | 14         | 2         | 5         | 0,75         | 5         | ▼3,45         | ▼2,98         | ▼2,84         |
| Kimya                | 13         | 2         | 4         | 1,00         | 8         | ▼3,35         | ▼3,08         | ▼2,81         |
| Biyoloji             | 13         | 8         | 5         | 6,75         | 52        | ▲5,09         | ▲4,38         | ▲3,96         |
| Fen Bilimleri        | 40         | 12        | 14        | 8,50         | 21        | ▼11,90        | ▼10,44        | ▼9,61         |
| <b>Toplam:</b>       | <b>280</b> | <b>76</b> | <b>43</b> | <b>65,79</b> | <b>23</b> | <b>▼80,91</b> | <b>▼80,44</b> | <b>▼68,70</b> |

|                |  |
|----------------|--|
| Soru No        | 1234567890123456789012345678901234567890     |
| Matematik      | CBa eb A EEC b Ce                            |
| Cevap Anahtarı | A CCBABCBEBAEABDCDBBCADEBADEECEEEDDBBACECDDC |
| Fen Bilimleri  | edaa d D D a c BdBe AdBDEAEebABec            |
| Cevap Anahtarı | A CADBCEECEBDADBECDADAEBAEBBCDACBDEAEDCABCE  |

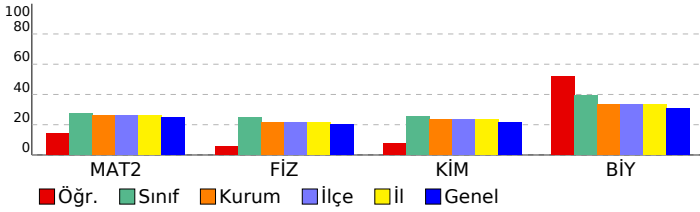

| Matematik  | S | D | Y | B%  |
|--|---|---|---|-----|
| <b>Matematik-2</b>   |   |   |   |     |
| Böleme İşlemi  | 1 | 0 | 0 | 0   |
| Temel Kavramlar  | 1 | 0 | 0 | 0   |
| Mutlak Değerli Denklem ve Eşitsizlikler                                  | 1 | 0 | 0 | 0   |
| Üstü İfadeler  | 1 | 0 | 0 | 0   |
| Kökü İfadeler  | 1 | 0 | 0 | 0   |
| Koşullu önermeyi ve iki yönlü koşullu önermeyi açıklar.                  | 1 | 1 | 0 | 100 |
| Permutasyon  | 1 | 1 | 0 | 100 |
| Kombinasyon  | 1 | 1 | 0 | 100 |
| <b>KAZANIM BELİRTİLMEMİŞ</b>   | 2 | 0 | 0 | 0   |
| Olasılık kavramı ile ilgili uygulamalar yapar.                           | 1 | 0 | 0 | 0   |
| Fonksiyonlarla İlgili Uygulamalar  | 1 | 0 | 0 | 0   |
| Fonksiyon Çeşitleri  | 1 | 0 | 1 | 0   |
| Fonksiyon Dönüşümleri  | 1 | 0 | 1 | 0   |
| Polinomlarda Bölme İşleminde Kalanı Bulma                                | 1 | 0 | 0 | 0   |
| Çarpanlara Ayırma ve Özdeşlikler   | 1 | 0 | 0 | 0   |
| İkinci Dereceden Denklemler  | 1 | 0 | 0 | 0   |
| Karmaşık Sayılar   | 1 | 0 | 0 | 0   |
| İkinci Dereceden İki Bilinmeyenli Denklem Sistemleri                     | 1 | 0 | 0 | 0   |
| İkinci Dereceden Fonksiyonlar ve Grafikleri                              | 1 | 0 | 0 | 0   |
| İkinci Dereceden Bir Bilinmeyenli Eşitsizlikler ve Eşitsizlik Sistemleri | 1 | 0 | 0 | 0   |
| Logaritma Fonksiyonu   | 2 | 1 | 0 | 50  |
| Üstel Fonksiyon ve Üstel Fonksiyonun Grafiği                             | 1 | 0 | 0 | 0   |
| Üstel, Logaritmik Denklem ve Eşitsizlikler                               | 1 | 0 | 0 | 0   |
| Aritmetik Dizi ve Özellikleri  | 1 | 1 | 0 | 100 |
| Geometrik Dizi ve Özellikleri  | 2 | 2 | 0 | 100 |
| Trigonometrik Fonksiyonlar   | 1 | 0 | 0 | 0   |
| İki Kat Açılış Formülleri  | 2 | 0 | 0 | 0   |
| Trigonometrik Denklem  | 1 | 0 | 1 | 0   |
| Dik üçgende Pisagor teoremini elde ederek problemler çözer.              | 1 | 0 | 0 | 0   |
| Doğrunun Analitik İncelenmesi  | 2 | 0 | 0 | 0   |
| Çemberde Uzunluk   | 1 | 0 | 0 | 0   |
| Dairede Çevre ve Alan  | 1 | 0 | 0 | 0   |
| Koni   | 1 | 1 | 0 | 100 |
| Küre   | 1 | 0 | 1 | 0   |
| Çemberde Açılar  | 1 | 0 | 0 | 0   |

| Fen Bilimleri                               | S | D | Y | B%  |
|---|---|---|---|-----|
| <b>Fizik</b>                                |   |   |   |     |
| Vektörlerin Özellikleri ve Bileşke Kuvvet   | 1 | 0 | 1 | 0   |
| Tork ve Denge                               | 1 | 0 | 1 | 0   |
| Newton'un Hareket Yasaları                  | 1 | 0 | 1 | 0   |
| Yatay Atış Hareketi                         | 1 | 0 | 1 | 0   |
| Momentumun Korunumu                         | 1 | 0 | 0 | 0   |
| Sürtünmeli Ortamda Enerji Korunumu          | 1 | 0 | 0 | 0   |
| Makaralar                                   | 1 | 0 | 1 | 0   |
| Düzgün Elektrik Alan ve Şıça                | 1 | 0 | 0 | 0   |
| Manyetik Kuvvet                             | 1 | 0 | 0 | 0   |
| Transformatörler                            | 1 | 0 | 0 | 0   |
| Düzgün Çembersel Hareket ve Temel Kavramlar | 1 | 1 | 0 | 100 |
| Yay Sarkacı ve Basit Sarkaç                 | 1 | 0 | 0 | 0   |
| Su Dalgalarında Kırınım ve Girişim          | 1 | 1 | 0 | 100 |
| Işık Dalgalarında Kırınım ve Girişim        | 1 | 0 | 0 | 0   |

| Kimya   | S | D | Y | B%  |
|---|---|---|---|-----|
| Periyodik Sistem ve Elektron Dizilimleri      | 1 | 0 | 1 | 0   |
| Gaz Karışımları                               | 1 | 0 | 0 | 0   |
| Derişim Birimleri                             | 1 | 0 | 0 | 0   |
| Çözünürlük ve Çözünürlüğe Etki Eden Faktörler | 1 | 0 | 0 | 0   |
| Tepkime Hızları                               | 1 | 0 | 0 | 0   |
| Tepkimelerde Isı Değişimi                     | 1 | 0 | 1 | 0   |
| Sulu Çözelti Dengeleri (Asit ve Bazlar)       | 1 | 0 | 0 | 0   |
| Dengeyi Etkileyen Faktörler                   | 1 | 0 | 0 | 0   |
| Aktiflik                                      | 1 | 1 | 0 | 100 |
| Kimyasallardan Elektrik Üretimi               | 1 | 0 | 1 | 0   |
| Elektroliz ve Korozyon                        | 1 | 1 | 0 | 100 |
| Hibritleşme - Moleköl Geometrilere            | 1 | 0 | 1 | 0   |
| Gerçek Gazlar                                 | 1 | 0 | 0 | 0   |

| Biyoloji   | S | D | Y | B%  |
|--|---|---|---|-----|
| Homeostasi ve Üriner Sistemi Rahatsızlıkları               | 1 | 1 | 0 | 100 |
| Kalp, kan ve damarların yapı, görev ve işleyişini açıklar. | 1 | 0 | 1 | 0   |
| Oksijenli Solunum  | 1 | 1 | 0 | 100 |
| Nükleik Asitler  | 1 | 1 | 0 | 100 |
| Popülasyon Ekolojisi                                       | 1 | 1 | 0 | 100 |
| Genetik Şifre ve Protein Sentezi                           | 1 | 1 | 0 | 100 |
| Duyu Organları ve Rahatsızlıkları                          | 1 | 1 | 0 | 100 |
| Üriner Sisteminin Yapı, Görev ve İşleyişi                  | 1 | 0 | 1 | 0   |
| Fotosentez Reaksiyonları                                   | 1 | 0 | 1 | 0   |
| Komünite Ekolojisi   | 1 | 1 | 0 | 100 |
| Üreme sisteminin yapı, görev ve işleyişini açıklar.        | 1 | 1 | 0 | 100 |
| Bağışıklık Sistemi   | 1 | 0 | 1 | 0   |
| Canlılık ve Enerji   | 1 | 0 | 1 | 0   |

# SINAV SONUÇ BELGESİ

TEKİRDAĞ / ÇERKEZKÖY / Halk Eğitimi Merkezi

|         |        |       |
|---------|--------|-------|
| Öğrenci | Numara | Sınıf |
| BEYZA Ç | 0      |       |

| Puan Türü         | Puan      | Genel Ort. | Dereceler |       |      |    |       |
|-------------------|-----------|------------|-----------|-------|------|----|-------|
|                   |           |            | Snf       | Kurum | İlçe | İl | Genel |
| SAY               | ▼ 161,616 | 176,650    | 16        | 35    | 35   | 35 | 438   |
| Puanı Hesaplanan: |           |            | 39        | 39    | 39   |    | 627   |
| EA                | ▼ 154,706 | 175,290    | 22        | 52    | 52   | 52 | 579   |
| Puanı Hesaplanan: |           |            | 53        | 53    | 53   |    | 752   |
| Katılımlar:       |           |            | 22        | 54    | 54   | 54 | 825   |

Eşleşen TYT bilginiz bulunamadığı için okulunuzun ortalaması TYT bilginiz olarak kullanılmıştır.

| Ders                 | Soru       | Doğru     | Yanlış    | Net          | Başarı %  | Sınıf Ort.     | Kurum Ort.     | Genel Ort.     |
|----------------------|------------|-----------|-----------|--------------|-----------|----------------|----------------|----------------|
| <i>TYT Türkçe</i>    | 40         | 26        | 11        | 23,16        | 58        |                |                |                |
| <i>TYT Sosyal</i>    | 20         | 11        | 6         | 9,27         | 46        |                |                |                |
| <i>TYT Matematik</i> | 40         | 13        | 3         | 11,96        | 30        |                |                |                |
| <i>TYT Fen</i>       | 20         | 8         | 4         | 7,16         | 36        |                |                |                |
| Matematik-2          | 40         | 6         | 8         | 4,00         | 10        | ▼ 10,99        | ▼ 10,41        | ▼ 10,01        |
| Fizik                | 14         | 4         | 5         | 2,75         | 20        | ▼ 3,45         | ▼ 2,98         | ▼ 2,84         |
| Kimya                | 13         | 0         | 7         | -1,75        | -13       | ▼ 3,35         | ▼ 3,08         | ▼ 2,81         |
| Biyoloji             | 13         | 3         | 10        | 0,50         | 4         | ▼ 5,09         | ▼ 4,38         | ▼ 3,96         |
| Fen Bilimleri        | 40         | 7         | 22        | 1,50         | 4         | ▼ 11,90        | ▼ 10,44        | ▼ 9,61         |
| <b>Toplam:</b>       | <b>280</b> | <b>70</b> | <b>54</b> | <b>57,04</b> | <b>20</b> | <b>▼ 80,91</b> | <b>▼ 80,44</b> | <b>▼ 68,70</b> |

|                |  |
|----------------|--|
| Soru No        | 1234567890123456789012345678901234567890   |
| Matematik      | BC a db A C C c a c cc B                   |
| Cevap Anahtarı | B BCABECCBABBBCBCADEBDCDEEBADEBDCABEDDCBC  |
| Fen Bilimleri  | ebECb e D cA ca bc ddc DccEaecdbbcDe       |
| Cevap Anahtarı | B CBEECECBADDBDADDEAEDDCBBECADEAECCCEACBDB |

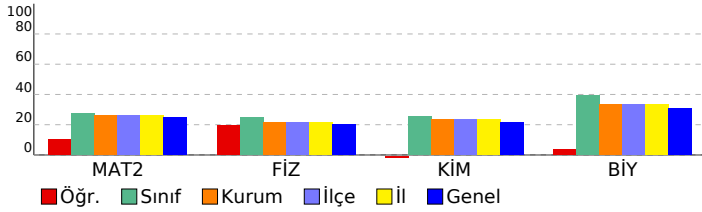

# SÜPERVİZÖR YKS 2. OTURUM - AYT 06 (SC00-SS.02AYT06)

DERSLERE GÖRE BAŞARI ANALİZİ

| Matematik  | S | D | Y | B%  |
|--|---|---|---|-----|
| <b>Matematik-2</b>   |   |   |   |     |
| Böleme İşlemi  | 1 | 0 | 1 | 0   |
| Temel Kavramlar  | 1 | 0 | 1 | 0   |
| Mutlak Değerli Denklem ve Eşitsizlikler                                  | 1 | 1 | 0 | 100 |
| Üstü İfadeler  | 1 | 0 | 0 | 0   |
| Kökü İfadeler  | 1 | 0 | 1 | 0   |
| Koşullu önermeyi ve iki yönlü koşullu önermeyi açıklar.                  | 1 | 1 | 0 | 100 |
| Permutasyon  | 1 | 0 | 0 | 0   |
| Kombinasyon  | 1 | 0 | 0 | 0   |
| <b>KAZANIM BELİRTİLMEMİŞ</b>   | 2 | 0 | 0 | 0   |
| Olasılık kavramı ile ilgili uygulamalar yapar.                           | 1 | 0 | 0 | 0   |
| Fonksiyonlarla İlgili Uygulamalar  | 1 | 1 | 0 | 100 |
| Fonksiyon Çeşitleri  | 1 | 0 | 1 | 0   |
| Fonksiyon Dönüşümleri  | 1 | 0 | 0 | 0   |
| Polinomlarda Bölme İşleminde Kalanı Bulma                                | 1 | 1 | 0 | 100 |
| Çarpanlara Ayırma ve Özdeşlikler   | 1 | 0 | 1 | 0   |
| İkinci Dereceden Denklemler  | 1 | 0 | 0 | 0   |
| Karmaşık Sayılar   | 1 | 0 | 0 | 0   |
| İkinci Dereceden İki Bilinmeyenli Denklem Sistemleri                     | 1 | 1 | 0 | 100 |
| İkinci Dereceden Fonksiyonlar ve Grafikleri                              | 1 | 0 | 0 | 0   |
| İkinci Dereceden Bir Bilinmeyenli Eşitsizlikler ve Eşitsizlik Sistemleri | 1 | 0 | 0 | 0   |
| Logaritma Fonksiyonu   | 2 | 0 | 1 | 0   |
| Üstel Fonksiyon ve Üstel Fonksiyonun Grafiği                             | 1 | 0 | 0 | 0   |
| Üstel, Logaritmik Denklem ve Eşitsizlikler                               | 1 | 0 | 0 | 0   |
| Aritmetik Dizi ve Özellikleri  | 1 | 0 | 1 | 0   |
| Geometrik Dizi ve Özellikleri  | 2 | 0 | 0 | 0   |
| Trigonometrik Fonksiyonlar   | 1 | 0 | 0 | 0   |
| İki Kat Açılış Formülleri  | 2 | 1 | 0 | 50  |
| Trigonometrik Denklem  | 1 | 0 | 1 | 0   |
| Dik üçgende Pisagor teoremini elde ederek problemler çözer.              | 1 | 0 | 0 | 0   |
| Doğrunun Analitik İncelenmesi  | 2 | 0 | 0 | 0   |
| Çemberde Uzunluk   | 1 | 0 | 0 | 0   |
| Dairede Çevre ve Alan  | 1 | 0 | 0 | 0   |
| Koni   | 1 | 0 | 0 | 0   |
| Küre   | 1 | 0 | 0 | 0   |
| Çemberde Açılar  | 1 | 0 | 0 | 0   |
| <b>Fen Bilimleri</b>   |   |   |   |     |
| <b>Fizik</b>   |   |   |   |     |
| Vektörlerin Özellikleri ve Bileşke Kuvvet                                | 1 | 1 | 0 | 100 |
| Tork ve Denge  | 1 | 1 | 0 | 100 |
| Newton'un Hareket Yasaları   | 1 | 1 | 0 | 100 |
| Yatay Atış Hareketi  | 1 | 0 | 0 | 0   |
| Momentumun Korunumu  | 1 | 0 | 0 | 0   |
| Sürtünmeli Ortamda Enerji Korunumu                                       | 1 | 0 | 1 | 0   |
| Makaralar  | 1 | 0 | 1 | 0   |
| Düzgün Elektrik Alan ve Şıça   | 1 | 0 | 0 | 0   |
| Manyetik Kuvvet  | 1 | 1 | 0 | 100 |
| Transformatörler   | 1 | 0 | 0 | 0   |
| Düzgün Çembersel Hareket ve Temel Kavramlar                              | 1 | 0 | 1 | 0   |
| Yay Sarkacı ve Basit Sarkaç  | 1 | 0 | 1 | 0   |
| Su Dalgalarında Kırınım ve Girişim                                       | 1 | 0 | 0 | 0   |
| Işık Dalgalarında Kırınım ve Girişim                                     | 1 | 0 | 1 | 0   |
| <b>Kimya</b>   |   |   |   |     |
| Periyodik Sistem ve Elektron Dizilimleri                                 | 1 | 0 | 1 | 0   |
| Gaz Karışımları  | 1 | 0 | 0 | 0   |
| Derişim Birimleri  | 1 | 0 | 1 | 0   |
| Çözünürlük ve Çözünürlüğe Etki Eden Faktörler                            | 1 | 0 | 1 | 0   |
| Tepkime Hızları  | 1 | 0 | 0 | 0   |
| Tepkimelerde Isı Değişimi  | 1 | 0 | 0 | 0   |
| Sulu Çözelti Dengeleri (Asit ve Bazlar)                                  | 1 | 0 | 0 | 0   |
| Dengeyi Etkileyen Faktörler  | 1 | 0 | 1 | 0   |
| Aktiflik   | 1 | 0 | 1 | 0   |
| Kimyasallardan Elektrik Üretimi  | 1 | 0 | 1 | 0   |
| Elektroliz ve Korozyon   | 1 | 0 | 1 | 0   |
| Hibritleşme - Moleköl Geometrilere                                       | 1 | 0 | 0 | 0   |
| Gerçek Gazlar  | 1 | 0 | 0 | 0   |
| <b>Biyoloji</b>  |   |   |   |     |
| Homeostasi ve Üriner Sistemi Rahatsızlıkları                             | 1 | 0 | 1 | 0   |
| Kalp, kan ve damarların yapı, görev ve işleyişini açıklar.               | 1 | 0 | 1 | 0   |
| Oksijenli Solunum  | 1 | 0 | 1 | 0   |
| Nükleik Asitler  | 1 | 1 | 0 | 100 |
| Popülasyon Ekolojisi   | 1 | 0 | 1 | 0   |
| Genetik Şifre ve Protein Sentezi   | 1 | 0 | 1 | 0   |
| Duyu Organları ve Rahatsızlıkları  | 1 | 1 | 0 | 100 |
| Üriner Sisteminin Yapı, Görev ve İşleyişi                                | 1 | 1 | 0 | 100 |
| Fotosentez Reaksiyonları   | 1 | 0 | 1 | 0   |
| Komünite Ekolojisi   | 1 | 0 | 1 | 0   |
| Üreme sisteminin yapı, görev ve işleyişini açıklar.                      | 1 | 0 | 1 | 0   |
| Bağışıklık Sistemi   | 1 | 0 | 1 | 0   |
| Canlılık ve Enerji   | 1 | 0 | 1 | 0   |

**SINAV SONUÇ BELGESİ** **SÜPERVİZÖR YKS 2. OTURUM - AYT 06**  
**(SC00-SS.02AYT06)**  
**DERSLERE GÖRE BAŞARI ANALİZİ**

|   |        |       |
|---|--------|-------|
| TEKİRDAĞ / ÇERKEZKÖY / Halk Eğitimi Merkezi |        |       |
| Öğrenci                                     | Numara | Sınıf |
| DEFNE                                       | 0      |       |

| Puan Türü         | Puan      | Genel Ort. | Dereceler |       |      |    |       |
|-------------------|-----------|------------|-----------|-------|------|----|-------|
|                   |           |            | Snf       | Kurum | İlçe | İl | Genel |
| SAY               | ▲ 223,088 | 176,650    | 13        | 27    | 27   | 27 | 305   |
| Puanı Hesaplanan: |           |            | 39        | 39    | 39   | 39 | 627   |
| EA                | ▼ 162,656 | 175,290    | 19        | 45    | 45   | 45 | 519   |
| Puanı Hesaplanan: |           |            | 53        | 53    | 53   | 53 | 752   |
| Katılımlar:       |           |            | 22        | 54    | 54   | 54 | 825   |

Eşleşen TYT bilginiz bulunamadığı için okulunuzun ortalaması TYT bilginiz olarak kullanılmıştır.

| Ders                 | Soru       | Doğru     | Yanlış    | Net          | Başarı %  | Sınıf Ort.     | Kurum Ort.     | Genel Ort.     |
|----------------------|------------|-----------|-----------|--------------|-----------|----------------|----------------|----------------|
| <i>TYT Türkçe</i>    | 40         | 26        | 11        | 23,16        | 58        |                |                |                |
| <i>TYT Sosyal</i>    | 20         | 11        | 6         | 9,27         | 46        |                |                |                |
| <i>TYT Matematik</i> | 40         | 13        | 3         | 11,96        | 30        |                |                |                |
| <i>TYT Fen</i>       | 20         | 8         | 4         | 7,16         | 36        |                |                |                |
| Matematik-2          | 40         | 10        | 9         | 7,75         | 19        | ▼ 10,99        | ▼ 10,41        | ▼ 10,01        |
| Fizik                | 14         | 3         | 7         | 1,25         | 9         | ▼ 3,45         | ▼ 2,98         | ▼ 2,84         |
| Kimya                | 13         | 4         | 5         | 2,75         | 21        | ▼ 3,35         | ▼ 3,08         | ▼ 2,81         |
| Biyoloji             | 13         | 8         | 1         | 7,75         | 60        | ▲ 5,09         | ▲ 4,38         | ▲ 3,96         |
| Fen Bilimleri        | 40         | 15        | 13        | 11,75        | 29        | ▼ 11,90        | ▲ 10,44        | ▲ 9,61         |
| <b>Toplam:</b>       | <b>280</b> | <b>82</b> | <b>46</b> | <b>71,04</b> | <b>25</b> | <b>▼ 80,91</b> | <b>▼ 80,44</b> | <b>▲ 68,70</b> |

|                |  |
|----------------|--|
| Soru No        | 1234567890123456789012345678901234567890   |
| Matematik      | Ba B aa A CBC c c DEaa Acb C               |
| Cevap Anahtarı | B BCABECCBABBDBCBADEBDCDEEBADEBDCABEDDCBC  |
| Fen Bilimleri  | ba bC C ccD ed cec De BECcDEAEC aA DB      |
| Cevap Anahtarı | B CBEECECBADDBDADDEAEDDCBBECADEAECCCEACBDB |

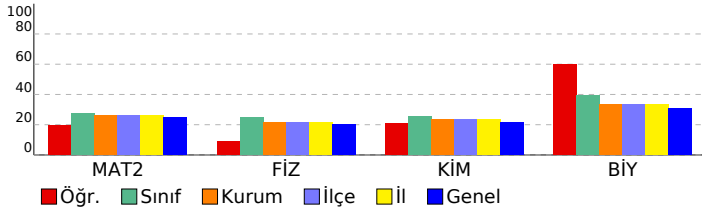

| Matematik  | S | D | Y | B%  |
|--|---|---|---|-----|
| <b>Matematik-2</b>   |   |   |   |     |
| Böleme İşlemi  | 1 | 0 | 1 | 0   |
| Temel Kavramlar  | 1 | 0 | 1 | 0   |
| Mutlak Değerli Denklemler ve Eşitsizlikler                               | 1 | 1 | 0 | 100 |
| Üstü İfadeler  | 1 | 0 | 0 | 0   |
| Kökü İfadeler  | 1 | 1 | 0 | 100 |
| Koşullu önermeyi ve iki yönlü koşullu önermeyi açıklar.                  | 1 | 0 | 1 | 0   |
| Permutasyon  | 1 | 0 | 0 | 0   |
| Kombinasyon  | 1 | 0 | 0 | 0   |
| <b>KAZANIM BELİRTİLMEMİŞ</b>   | 2 | 0 | 0 | 0   |
| Olasılık kavramı ile ilgili uygulamalar yapar.                           | 1 | 0 | 0 | 0   |
| Fonksiyonlarla İlgili Uygulamalar  | 1 | 1 | 0 | 100 |
| Fonksiyon Çeşitleri  | 1 | 0 | 1 | 0   |
| Fonksiyon Dönüşümleri  | 1 | 0 | 0 | 0   |
| Polinomlarda Bölme İşleminde Kalanı Bulma                                | 1 | 1 | 0 | 100 |
| Çarpanlara Ayırma ve Özdeşlikler   | 1 | 0 | 1 | 0   |
| İkinci Dereceden Denklemler  | 1 | 1 | 0 | 100 |
| Karmaşık Sayılar   | 1 | 0 | 0 | 0   |
| İkinci Dereceden İki Bilinmeyenli Denklemler                             | 1 | 1 | 0 | 100 |
| İkinci Dereceden Fonksiyonlar ve Grafikleri                              | 1 | 0 | 0 | 0   |
| İkinci Dereceden Bir Bilinmeyenli Eşitsizlikler ve Eşitsizlik Sistemleri | 1 | 0 | 0 | 0   |
| Logaritma Fonksiyonu   | 2 | 2 | 0 | 100 |
| Üstel Fonksiyon ve Üstel Fonksiyonun Grafiği                             | 1 | 0 | 0 | 0   |
| Üstel, Logaritmik Denklemler ve Eşitsizlikler                            | 1 | 1 | 0 | 100 |
| Aritmetik Dizi ve Özellikleri  | 1 | 0 | 1 | 0   |
| Geometrik Dizi ve Özellikleri  | 2 | 0 | 1 | 0   |
| Trigonometrik Fonksiyonlar   | 1 | 0 | 1 | 0   |
| İki Kat Açılış Formülleri  | 2 | 0 | 0 | 0   |
| Trigonometrik Denklemler   | 1 | 0 | 1 | 0   |
| Dik üçgende Pisagor teoreminin elde ederek problemler çözer.             | 1 | 0 | 0 | 0   |
| Doğrunun Analitik İncelenmesi  | 2 | 0 | 0 | 0   |
| Çemberde Uzunluk   | 1 | 1 | 0 | 100 |
| Dairede Çevre ve Alan  | 1 | 0 | 0 | 0   |
| Koni   | 1 | 0 | 0 | 0   |
| Küre   | 1 | 0 | 0 | 0   |
| Çemberde Açılar  | 1 | 0 | 0 | 0   |

| Fen Bilimleri                               | S | D | Y | B%  |
|---|---|---|---|-----|
| <b>Fizik</b>                                |   |   |   |     |
| Vektörlerin Özellikleri ve Bileşke Kuvvet   | 1 | 1 | 0 | 100 |
| Tork ve Denge                               | 1 | 0 | 1 | 0   |
| Newton'un Hareket Yasaları                  | 1 | 1 | 0 | 100 |
| Yatay Atış Hareketi                         | 1 | 0 | 0 | 0   |
| Momentumun Korunumu                         | 1 | 1 | 0 | 100 |
| Sürtünmeli Ortamda Enerji Korunumu          | 1 | 0 | 0 | 0   |
| Makaralar                                   | 1 | 0 | 0 | 0   |
| Düzgün Elektrik Alan ve Şıça                | 1 | 0 | 1 | 0   |
| Manyetik Kuvvet                             | 1 | 0 | 1 | 0   |
| Transformatörler                            | 1 | 0 | 0 | 0   |
| Düzgün Çembersel Hareket ve Temel Kavramlar | 1 | 0 | 1 | 0   |
| Yay Sarkacı ve Basit Sarkaç                 | 1 | 0 | 1 | 0   |
| Su Dalgalarında Kırınım ve Girişim          | 1 | 0 | 1 | 0   |
| Işık Dalgalarında Kırınım ve Girişim        | 1 | 0 | 1 | 0   |

| Kimya   | S | D | Y | B%  |
|---|---|---|---|-----|
| Periyodik Sistem ve Elektron Dizilimleri      | 1 | 0 | 1 | 0   |
| Gaz Karışımları                               | 1 | 1 | 0 | 100 |
| Derişim Birimleri                             | 1 | 0 | 0 | 0   |
| Çözünürlük ve Çözünürlüğe Etki Eden Faktörler | 1 | 0 | 0 | 0   |
| Tepkime Hızları                               | 1 | 0 | 1 | 0   |
| Tepkimelerde Isı Değişimi                     | 1 | 1 | 0 | 100 |
| Sulu Çözelti Dengeleri (Asit ve Bazlar)       | 1 | 0 | 1 | 0   |
| Dengeyi Etkileyen Faktörler                   | 1 | 1 | 0 | 100 |
| Aktiflik                                      | 1 | 1 | 0 | 100 |
| Kimyasallardan Elektrik Üretimi               | 1 | 0 | 1 | 0   |
| Elektroliz ve Korozyon                        | 1 | 0 | 0 | 0   |
| Hibritleşme - Moleköl Geometrilere            | 1 | 0 | 1 | 0   |
| Gerçek Gazlar                                 | 1 | 0 | 0 | 0   |

| Biyoloji   | S | D | Y | B%  |
|--|---|---|---|-----|
| Homeostasi ve Üriner Sistemi Rahatsızlıkları               | 1 | 1 | 0 | 100 |
| Kalp, kan ve damarların yapı, görev ve işleyişini açıklar. | 1 | 0 | 0 | 0   |
| Oksijenli Solunum  | 1 | 0 | 0 | 0   |
| Nükleik Asitler  | 1 | 1 | 0 | 100 |
| Popülasyon Ekolojisi                                       | 1 | 0 | 1 | 0   |
| Genetik Şifre ve Protein Sentezi                           | 1 | 0 | 0 | 0   |
| Duyu Organları ve Rahatsızlıkları                          | 1 | 1 | 0 | 100 |
| Üriner Sisteminin Yapı, Görev ve İşleyişi                  | 1 | 1 | 0 | 100 |
| Fotosentez Reaksiyonları                                   | 1 | 1 | 0 | 100 |
| Komünite Ekolojisi   | 1 | 1 | 0 | 100 |
| Üreme sisteminin yapı, görev ve işleyişini açıklar.        | 1 | 1 | 0 | 100 |
| Bağışıklık Sistemi   | 1 | 0 | 0 | 0   |
| Canlılık ve Enerji   | 1 | 1 | 0 | 100 |

| SINAV SONUÇ BELGESİ                         |           |            |           |        |      |       |       |
|---|-----------|------------|-----------|--------|------|-------|-------|
| TEKİRDAĞ / ÇERKEZKÖY / Halk Eğitimi Merkezi |           |            |           |        |      |       |       |
| Öğrenci                                     |           |            |           | Numara |      | Sınıf |       |
| DUHANUR HAYTA                               |           |            |           | 0      |      |       |       |
| Puan Türü                                   | Puan      | Genel Ort. | Dereceler |        |      |       |       |
|   |           |            | Snf       | Kurum  | İlçe | İl    | Genel |
| SAY   | ▲ 323,358 | 176,650    | 3         | 7      | 7    | 7     | 115   |
| Puanı Hesaplanan:                           |           |            | 39        | 39     | 39   | 39    | 627   |
| EA  | ▲ 190,216 | 175,290    | 8         | 26     | 26   | 26    | 339   |
| Puanı Hesaplanan:                           |           |            | 53        | 53     | 53   | 53    | 752   |
| Katılımlar:                                 |           |            | 22        | 54     | 54   | 54    | 825   |

Eşleşen TYT bilginiz bulunamadığı için okulunuzun ortalaması TYT bilginiz olarak kullanılmıştır.

| Ders                 | Soru | Doğru | Yanlış | Net   | Başarı % | Sınıf Ort. | Kurum Ort. | Genel Ort. |
|----------------------|------|-------|--------|-------|----------|------------|------------|------------|
| <i>TYT Türkçe</i>    | 40   | 26    | 11     | 23,16 | 58       |            |            |            |
| <i>TYT Sosyal</i>    | 20   | 11    | 6      | 9,27  | 46       |            |            |            |
| <i>TYT Matematik</i> | 40   | 13    | 3      | 11,96 | 30       |            |            |            |
| <i>TYT Fen</i>       | 20   | 8     | 4      | 7,16  | 36       |            |            |            |
| Matematik-2          | 40   | 22    | 5      | 20,75 | 52       | ▲ 10,99    | ▲ 10,41    | ▲ 10,01    |
| Fizik                | 14   | 9     | 2      | 8,50  | 61       | ▲ 3,45     | ▲ 2,98     | ▲ 2,84     |
| Kimya                | 13   | 9     | 4      | 8,00  | 62       | ▲ 3,35     | ▲ 3,08     | ▲ 2,81     |
| Biyoloji             | 13   | 10    | 3      | 9,25  | 71       | ▲ 5,09     | ▲ 4,38     | ▲ 3,96     |
| Fen Bilimleri        | 40   | 28    | 9      | 25,75 | 64       | ▲ 11,90    | ▲ 10,44    | ▲ 9,61     |
| Toplam:              | 280  | 107   | 38     | 98,04 | 35       | ▲ 80,91    | ▲ 80,44    | ▲ 68,70    |

|                |   |
|----------------|---|
| Soru No        | 1234567890123456789012345678901234567890      |
| Matematik      | CbBABae B AeDC B C DEBADEEC DD C cC           |
| Cevap Anahtarı | A CCBABCBEBAEABDCDBBCADEBADEECEEBCDDBBACECDDC |
| Fen Bilimleri  | CdDBE E E DADBECDDBEAcBEBEDACBDEAEcCAaeE      |
| Cevap Anahtarı | A CADBCEECEBDADBECDDBADAEBEBBCDACBDEAEDCABCE  |

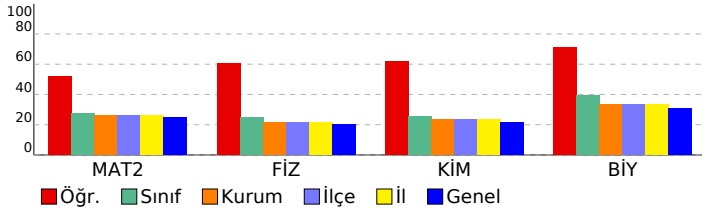

## SÜPERVİZÖR YKS 2. OTURUM - AYT 06 (SC00-SS.02AYT06) DERSLERE GÖRE BAŞARI ANALİZİ

| Matematik  | S | D | Y | B%  |
|--|---|---|---|-----|
| <b>Matematik-2</b>   | 1 | 1 | 0 | 100 |
| Bölme İşlemi   | 1 | 1 | 0 | 100 |
| Temel Kavramlar  | 1 | 0 | 1 | 0   |
| Mutlak Değerli Denklem ve Eşitsizlikler                                  | 1 | 1 | 0 | 100 |
| Üstü İfadeler  | 1 | 1 | 0 | 100 |
| Kökü İfadeler  | 1 | 1 | 0 | 100 |
| Koşullu önermeyi ve iki yönlü koşullu önermeyi açıklar.                  | 1 | 0 | 1 | 0   |
| Permutasyon  | 1 | 0 | 1 | 0   |
| Kombinasyon  | 1 | 0 | 0 | 0   |
| <b>KAZANIM BELİRTİLMEMİŞ</b>   | 2 | 1 | 1 | 50  |
| Olasılık kavramı ile ilgili uygulamalar yapar.                           | 1 | 0 | 0 | 0   |
| Fonksiyonlarla İlgili Uygulamalar  | 1 | 1 | 0 | 100 |
| Fonksiyon Çeşitleri  | 1 | 0 | 1 | 0   |
| Fonksiyon Dönüşümleri  | 1 | 1 | 0 | 100 |
| Polinomlarda Bölme İşleminde Kalanı Bulma                                | 1 | 1 | 0 | 100 |
| Çarpanlara Ayırma ve Özdeşlikler   | 1 | 0 | 0 | 0   |
| İkinci Dereceden Denklemler  | 1 | 1 | 0 | 100 |
| Karmaşık Sayılar   | 1 | 0 | 0 | 0   |
| İkinci Dereceden İki Bilinmeyenli Denklem Sistemleri                     | 1 | 1 | 0 | 100 |
| İkinci Dereceden Fonksiyonlar ve Grafikleri                              | 1 | 0 | 0 | 0   |
| İkinci Dereceden Bir Bilinmeyenli Eşitsizlikler ve Eşitsizlik Sistemleri | 1 | 1 | 0 | 100 |
| Logaritma Fonksiyonu   | 2 | 2 | 0 | 100 |
| Üstel Fonksiyon ve Üstel Fonksiyonun Grafiği                             | 1 | 1 | 0 | 100 |
| Üstel, Logaritmik Denklem ve Eşitsizlikler                               | 1 | 1 | 0 | 100 |
| Aritmetik Dizi ve Özellikleri  | 1 | 1 | 0 | 100 |
| Geometrik Dizi ve Özellikleri  | 2 | 2 | 0 | 100 |
| Trigonometrik Fonksiyonlar   | 1 | 0 | 0 | 0   |
| İki Kat Açılış Formülleri  | 2 | 1 | 0 | 50  |
| Trigonometrik Denklemler   | 1 | 1 | 0 | 100 |
| Dik üçgende Pisagor teoreminin elde ederek problemler çözer.             | 1 | 0 | 0 | 0   |
| Doğrunun Analitik İncelenmesi  | 2 | 0 | 0 | 0   |
| Çemberde Uzunluk   | 1 | 1 | 0 | 100 |
| Dairede Çevre ve Alan  | 1 | 0 | 0 | 0   |
| Koni   | 1 | 0 | 0 | 0   |
| Küre   | 1 | 0 | 0 | 0   |
| Çemberde Açılar  | 1 | 1 | 0 | 100 |
| <b>Fen Bilimleri</b>   |   |   |   |     |
| <b>Fizik</b>   |   |   |   |     |
| Vektörlerin Özellikleri ve Bileşke Kuvvet                                | 1 | 1 | 0 | 100 |
| Tork ve Denge  | 1 | 0 | 1 | 0   |
| Newton'un Hareket Yasaları   | 1 | 1 | 0 | 100 |
| Yatay Atış Hareketi  | 1 | 1 | 0 | 100 |
| Momentumun Korunumu  | 1 | 0 | 1 | 0   |
| Sürtünmeli Ortamda Enerji Korunumu                                       | 1 | 0 | 0 | 0   |
| Makaralar  | 1 | 1 | 0 | 100 |
| Düzgün Elektrik Alan ve Şıça   | 1 | 0 | 0 | 0   |
| Manyetik Kuvvet  | 1 | 1 | 0 | 100 |
| Transformatörler   | 1 | 0 | 0 | 0   |
| Düzgün Çembersel Hareket ve Temel Kavramlar                              | 1 | 1 | 0 | 100 |
| Yay Sarkacı ve Basit Sarkaç  | 1 | 1 | 0 | 100 |
| Su Dalgalarında Kırınım ve Girişim                                       | 1 | 1 | 0 | 100 |
| Işık Dalgalarında Kırınım ve Girişim                                     | 1 | 1 | 0 | 100 |
| <b>Kimya</b>   |   |   |   |     |
| Periyodik Sistem ve Elektron Dizilimleri                                 | 1 | 1 | 0 | 100 |
| Gaz Karışımları  | 1 | 1 | 0 | 100 |
| Derişim Birimleri  | 1 | 1 | 0 | 100 |
| Çözünürlük ve Çözünürlüğe Etki Eden Faktörler                            | 1 | 1 | 0 | 100 |
| Tepkime Hızları  | 1 | 0 | 1 | 0   |
| Tepkimelerde Isı Değişimi  | 1 | 0 | 1 | 0   |
| Sulu Çözelti Dengeleri (Asit ve Bazlar)                                  | 1 | 1 | 0 | 100 |
| Dengeyi Etkileyen Faktörler  | 1 | 0 | 1 | 0   |
| Aktiflik   | 1 | 1 | 0 | 100 |
| Kimyasallardan Elektrik Üretimi  | 1 | 1 | 0 | 100 |
| Elektroliz ve Korozyon   | 1 | 1 | 0 | 100 |
| Hibritleşme - Moleköl Geometrilere                                       | 1 | 0 | 1 | 0   |
| Gerçek Gazlar  | 1 | 1 | 0 | 100 |
| <b>Biyoloji</b>  |   |   |   |     |
| Homeostasi ve Üriner Sistemi Rahatsızlıkları                             | 1 | 1 | 0 | 100 |
| Kalp, kan ve damarların yapı, görev ve işleyişini açıklar.               | 1 | 1 | 0 | 100 |
| Oksijenli Solunum  | 1 | 1 | 0 | 100 |
| Nükleik Asitler  | 1 | 1 | 0 | 100 |
| Popülasyon Ekolojisi   | 1 | 1 | 0 | 100 |
| Genetik Şifre ve Protein Sentezi   | 1 | 1 | 0 | 100 |
| Duyu Organları ve Rahatsızlıkları  | 1 | 1 | 0 | 100 |
| Üriner Sisteminin Yapı, Görev ve İşleyişi                                | 1 | 0 | 1 | 0   |
| Fotosentez Reaksiyonları   | 1 | 1 | 0 | 100 |
| Komünite Ekolojisi   | 1 | 1 | 0 | 100 |
| Üreme sisteminin yapı, görev ve işleyişini açıklar.                      | 1 | 0 | 1 | 0   |
| Bağışıklık Sistemi   | 1 | 0 | 1 | 0   |
| Canlılık ve Enerji   | 1 | 1 | 0 | 100 |

**SINAV SONUÇ BELGESİ** **SÜPERVİZÖR YKS 2. OTURUM - AYT 06**  
**(SC00-SS.02AYT06)**  
**DERSLERE GÖRE BAŞARI ANALİZİ**

|   |        |       |
|---|--------|-------|
| TEKİRDAĞ / ÇERKEZKÖY / Halk Eğitimi Merkezi |        |       |
| Öğrenci                                     | Numara | Sınıf |
| E Ç   | 0      |       |

| Puan Türü         | Puan      | Genel Ort. | Dereceler |       |      |    |       |
|-------------------|-----------|------------|-----------|-------|------|----|-------|
|                   |           |            | Snf       | Kurum | İlçe | İl | Genel |
| SAY               | ▲ 231,271 | 176,650    | 12        | 24    | 24   | 24 | 287   |
| Puanı Hesaplanan: |           |            | 39        | 39    | 39   | 39 | 627   |
| EA                | ▲ 179,086 | 175,290    | 12        | 36    | 36   | 36 | 400   |
| Puanı Hesaplanan: |           |            | 53        | 53    | 53   | 53 | 752   |
| Katılımlar:       |           |            | 22        | 54    | 54   | 54 | 825   |

Eşleşen TYT bilginiz bulunamadığı için okulunuzun ortalaması TYT bilginiz olarak kullanılmıştır.

| Ders                 | Soru | Doğru | Yanlış | Net   | Başarı % | Sınıf Ort. | Kurum Ort. | Genel Ort. |
|----------------------|------|-------|--------|-------|----------|------------|------------|------------|
| <i>TYT Türkçe</i>    | 40   | 26    | 11     | 23,16 | 58       |            |            |            |
| <i>TYT Sosyal</i>    | 20   | 11    | 6      | 9,27  | 46       |            |            |            |
| <i>TYT Matematik</i> | 40   | 13    | 3      | 11,96 | 30       |            |            |            |
| <i>TYT Fen</i>       | 20   | 8     | 4      | 7,16  | 36       |            |            |            |
| Matematik-2          | 40   | 17    | 6      | 15,50 | 39       | ▲ 10,99    | ▲ 10,41    | ▲ 10,01    |
| Fizik                | 14   | 2     | 3      | 1,25  | 9        | ▼ 3,45     | ▼ 2,98     | ▼ 2,84     |
| Kimya                | 13   | 5     | 2      | 4,50  | 35       | ▲ 3,35     | ▲ 3,08     | ▲ 2,81     |
| Biyoloji             | 13   | 6     | 6      | 4,50  | 35       | ▼ 5,09     | ▲ 4,38     | ▲ 3,96     |
| Fen Bilimleri        | 40   | 13    | 11     | 10,25 | 26       | ▼ 11,90    | ▼ 10,44    | ▲ 9,61     |
| Toplam:              | 280  | 87    | 41     | 77,29 | 28       | ▼ 80,91    | ▼ 80,44    | ▲ 68,70    |

|                |   |
|----------------|---|
| Soru No        | 1234567890123456789012345678901234567890    |
| Matematik      | abBABC Ae C BBe DEBdDEE B c DC              |
| Cevap Anahtarı | A CCBABCBEBAEABDCDBBCADEBADEECEBDDBBACECDDC |
| Fen Bilimleri  | Ce E a eECDe Ee DeCBDEAEadde a              |
| Cevap Anahtarı | A CADBCEECBDAEBCECDDADAEBEBCDACBDEAEDCABCE  |

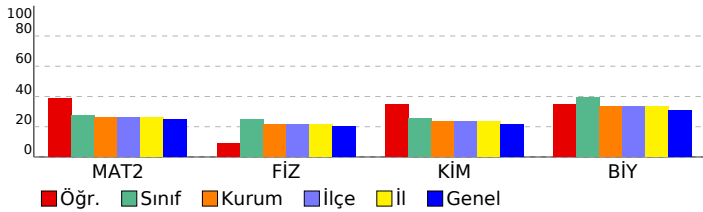

| Matematik  | S | D | Y | B%  |
|--|---|---|---|-----|
| <b>Matematik-2</b>   |   |   |   |     |
| Böleme İşlemi  | 1 | 0 | 1 | 0   |
| Temel Kavramlar  | 1 | 0 | 1 | 0   |
| Mutlak Değerli Denklem ve Eşitsizlikler                                  | 1 | 1 | 0 | 100 |
| Üstü İfadeler  | 1 | 1 | 0 | 100 |
| Kökü İfadeler  | 1 | 1 | 0 | 100 |
| Koşullu önermeyi ve iki yönlü koşullu önermeyi açıklar.                  | 1 | 1 | 0 | 100 |
| Permutasyon  | 1 | 0 | 0 | 0   |
| Kombinasyon  | 1 | 0 | 0 | 0   |
| <b>KAZANIM BELİRTİLMEMİŞ</b>   | 2 | 1 | 0 | 50  |
| Olasılık kavramı ile ilgili uygulamalar yapar.                           | 1 | 0 | 0 | 0   |
| Fonksiyonlarla İlgili Uygulamalar  | 1 | 1 | 0 | 100 |
| Fonksiyon Çeşitleri  | 1 | 0 | 1 | 0   |
| Fonksiyon Dönüşümleri  | 1 | 0 | 0 | 0   |
| Polinomlarda Bölme İşleminde Kalanı Bulma                                | 1 | 1 | 0 | 100 |
| Çarpımlara Ayırma ve Özdeşlikler   | 1 | 0 | 0 | 0   |
| İkinci Dereceden Denklemler  | 1 | 1 | 0 | 100 |
| Karmaşık Sayılar   | 1 | 1 | 0 | 100 |
| İkinci Dereceden İki Bilinmeyenli Denklem Sistemleri                     | 1 | 0 | 1 | 0   |
| İkinci Dereceden Fonksiyonlar ve Grafikleri                              | 1 | 0 | 0 | 0   |
| İkinci Dereceden Bir Bilinmeyenli Eşitsizlikler ve Eşitsizlik Sistemleri | 1 | 1 | 0 | 100 |
| Logaritma Fonksiyonu   | 2 | 1 | 1 | 50  |
| Üstel Fonksiyon ve Üstel Fonksiyonun Grafiği                             | 1 | 1 | 0 | 100 |
| Üstel, Logaritmik Denklem ve Eşitsizlikler                               | 1 | 1 | 0 | 100 |
| Aritmetik Dizi ve Özellikleri  | 1 | 1 | 0 | 100 |
| Geometrik Dizi ve Özellikleri  | 2 | 1 | 0 | 50  |
| Trigonometrik Fonksiyonlar   | 1 | 0 | 0 | 0   |
| İki Kat Açılış Formülleri  | 2 | 1 | 0 | 50  |
| Trigonometrik Denklemler   | 1 | 0 | 1 | 0   |
| Dik üçgende Pisagor teoremini elde ederek problemler çözer.              | 1 | 0 | 0 | 0   |
| Doğrunun Analitik İncelenmesi  | 2 | 0 | 0 | 0   |
| Çemberde Uzunluk   | 1 | 0 | 0 | 0   |
| Dairede Çevre ve Alan  | 1 | 0 | 0 | 0   |
| Koni   | 1 | 0 | 0 | 0   |
| Küre   | 1 | 0 | 0 | 0   |
| Çemberde Açılar  | 1 | 1 | 0 | 100 |

| Fen Bilimleri                               | S | D | Y | B%  |
|---|---|---|---|-----|
| <b>Fizik</b>                                |   |   |   |     |
| Vektörlerin Özellikleri ve Bileşke Kuvvet   | 1 | 1 | 0 | 100 |
| Tork ve Denge                               | 1 | 0 | 1 | 0   |
| Newton'un Hareket Yasaları                  | 1 | 0 | 0 | 0   |
| Yatay Atış Hareketi                         | 1 | 0 | 0 | 0   |
| Momentumun Korunumu                         | 1 | 0 | 0 | 0   |
| Sürtünmeli Ortamda Enerji Korunumu          | 1 | 0 | 0 | 0   |
| Makaralar                                   | 1 | 1 | 0 | 100 |
| Düzgün Elektrik Alan ve Şıça                | 1 | 0 | 0 | 0   |
| Manyetik Kuvvet                             | 1 | 0 | 0 | 0   |
| Transformatörler                            | 1 | 0 | 0 | 0   |
| Düzgün Çembersel Hareket ve Temel Kavramlar | 1 | 0 | 1 | 0   |
| Yay Sarkacı ve Basit Sarkaç                 | 1 | 0 | 0 | 0   |
| Su Dalgalarında Kırınım ve Girişim          | 1 | 0 | 0 | 0   |
| Işık Dalgalarında Kırınım ve Girişim        | 1 | 0 | 1 | 0   |

| Kimya   | S | D | Y | B%  |
|---|---|---|---|-----|
| Periyodik Sistem ve Elektron Dizilimleri      | 1 | 1 | 0 | 100 |
| Gaz Karışımları                               | 1 | 1 | 0 | 100 |
| Derişim Birimleri                             | 1 | 1 | 0 | 100 |
| Çözünürlük ve Çözünürlüğe Etki Eden Faktörler | 1 | 0 | 1 | 0   |
| Tepkime Hızları                               | 1 | 0 | 0 | 0   |
| Tepkimelerde Isı Değişimi                     | 1 | 0 | 0 | 0   |
| Sulu Çözelti Dengeleri (Asit ve Bazlar)       | 1 | 0 | 0 | 0   |
| Dengeyi Etkileyen Faktörler                   | 1 | 1 | 0 | 100 |
| Aktiflik                                      | 1 | 0 | 1 | 0   |
| Kimyasallardan Elektrik Üretimi               | 1 | 0 | 0 | 0   |
| Elektroliz ve Korozyon                        | 1 | 0 | 0 | 0   |
| Hibritleşme - Moleköl Geometrilere            | 1 | 0 | 0 | 0   |
| Gerçek Gazlar                                 | 1 | 1 | 0 | 100 |

| Biyoloji   | S | D | Y | B%  |
|--|---|---|---|-----|
| Homeostasi ve Üriner Sistemi Rahatsızlıkları               | 1 | 0 | 1 | 0   |
| Kalp, kan ve damarların yapı, görev ve işleyişini açıklar. | 1 | 1 | 0 | 100 |
| Oksijenli Solunum  | 1 | 1 | 0 | 100 |
| Nükleik Asitler  | 1 | 1 | 0 | 100 |
| Popülasyon Ekolojisi                                       | 1 | 1 | 0 | 100 |
| Genetik Şifre ve Protein Sentezi                           | 1 | 1 | 0 | 100 |
| Duyu Organları ve Rahatsızlıkları                          | 1 | 1 | 0 | 100 |
| Üriner Sisteminin Yapı, Görev ve İşleyişi                  | 1 | 0 | 1 | 0   |
| Fotosentez Reaksiyonları                                   | 1 | 0 | 1 | 0   |
| Komünite Ekolojisi   | 1 | 0 | 1 | 0   |
| Üreme sisteminin yapı, görev ve işleyişini açıklar.        | 1 | 0 | 1 | 0   |
| Bağışıklık Sistemi   | 1 | 0 | 0 | 0   |
| Canlılık ve Enerji   | 1 | 0 | 1 | 0   |

| SINAV SONUÇ BELGESİ                         |           |            |           |        |      |       |       |
|---|-----------|------------|-----------|--------|------|-------|-------|
| TEKİRDAĞ / ÇERKEZKÖY / Halk Eğitimi Merkezi |           |            |           |        |      |       |       |
| Öğrenci                                     |           |            |           | Numara |      | Sınıf |       |
| EBRAR GVNÇ                                  |           |            |           | 0      |      |       |       |
| Puan Türü                                   | Puan      | Genel Ort. | Dereceler |        |      |       |       |
|   |           |            | Snf       | Kurum  | İlçe | İl    | Genel |
| SÖZ   | ▲ 239,453 | 80,160     | 2         | 5      | 5    | 5     | 44    |
| Puanı Hesaplanan:                           |           |            | 23        | 23     | 23   | 23    | 357   |
| EA  | ▲ 221,364 | 175,290    | 4         | 9      | 9    | 9     | 182   |
| Puanı Hesaplanan:                           |           |            | 53        | 53     | 53   | 53    | 752   |
| Katılımlar:                                 |           |            | 22        | 54     | 54   | 54    | 825   |

Eşleşen TYT bilginiz bulunamadığı için okulunuzun ortalaması TYT bilginiz olarak kullanılmıştır.

| Ders                  | Soru       | Doğru     | Yanlış    | Net          | Başarı %  | Sınıf Ort.     | Kurum Ort.     | Genel Ort.     |
|-----------------------|------------|-----------|-----------|--------------|-----------|----------------|----------------|----------------|
| <i>TYT Türkçe</i>     | 40         | 26        | 11        | 23,16        | 58        |                |                |                |
| <i>TYT Sosyal</i>     | 20         | 11        | 6         | 9,27         | 46        |                |                |                |
| <i>TYT Matematik</i>  | 40         | 13        | 3         | 11,96        | 30        |                |                |                |
| <i>TYT Fen</i>        | 20         | 8         | 4         | 7,16         | 36        |                |                |                |
| Edebiyat              | 24         | 11        | 11        | 8,25         | 34        | ▲ 2,00         | ▲ 2,48         | ▲ 3,15         |
| Tarih-1               | 10         | 3         | 5         | 1,75         | 18        | ▲ 0,59         | ▲ 1,00         | ▲ 0,99         |
| Coğrafya-1            | 6          | 5         | 1         | 4,75         | 79        | ▲ 0,85         | ▲ 1,30         | ▲ 1,44         |
| Edebiyat-Sosyal-1     | 40         | 19        | 17        | 14,75        | 37        | ▲ 3,44         | ▲ 4,77         | ▲ 5,57         |
| Tarih-2               | 11         | 5         | 5         | 3,75         | 34        | ▲ 1,09         | ▲ 1,27         | ▲ 0,77         |
| Coğrafya-2            | 11         | 7         | 4         | 6,00         | 55        | ▲ 1,07         | ▲ 0,83         | ▲ 0,51         |
| Felsefe               | 6          | 0         | 0         | 0,00         | 0         | ▼ 0,06         | ▼ 0,12         | ▼ 0,20         |
| Felsefe Grubu         | 6          | 0         | 0         | 0,00         | 0         | ▼ 0,06         | ▼ 0,11         | ▼ 0,12         |
| Din Kül. ve Ahl. Bil. | 6          | 3         | 1         | 2,75         | 46        | ▲ 0,77         | ▲ 0,95         | ▲ 0,49         |
| Sosyal-2              | 40         | 15        | 10        | 12,50        | 31        | ▲ 3,05         | ▲ 3,28         | ▲ 2,10         |
| Matematik-2           | 40         | 0         | 1         | -0,25        | -1        | ▼ 10,99        | ▼ 10,41        | ▼ 10,01        |
| <b>Toplam:</b>        | <b>280</b> | <b>91</b> | <b>52</b> | <b>78,54</b> | <b>28</b> | <b>▼ 80,91</b> | <b>▼ 80,44</b> | <b>▲ 68,70</b> |

|                   |   |
|-------------------|---|
| Soru No           | 1234567890123456789012345678901234567890    |
| Edebiyat-Sosyal-1 | bAabADEaDeBCaabDB bDBcbccC bbCEcEDBeCA      |
| Cevap Anahtarı    | B EDADEADEBDCBCECDDBAADBDBBCADEACEBEDBACA   |
| Sosyal-2          | ebBcBaAcD DBEeeCAAEdd AeEC                  |
| Cevap Anahtarı    | B CABDBEACBEDBEAACADEABBADACBCDEADBACAACEC  |
| Matematik         | a   |
| Cevap Anahtarı    | B BCABECCBABDBCBCADEBDCDEEBEBADEBDCABEDDCBC |

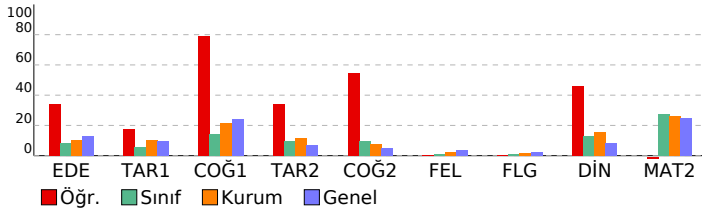

## SÜPERVİZÖR YKS 2. OTURUM - AYT 06 (SC00-SS.02AYT06) DERSLERE GÖRE BAŞARI ANALİZİ

| Edebiyat-Sosyal-1  |   |   |         |
|--|---|---|---------|
| Edebiyat   | S | D | Y B%    |
| Sözcükte Anlam ve Sözcükler Arası Anlam İlişkileri   | 1 | 1 | 0 100   |
| Söz Öbeklerinde Anlam  | 2 | 0 | 2 0 0   |
| Paragrafın Ana Fikri (Düşüncesi)   | 1 | 0 | 1 0 1 0 |
| Paragrafın Yardımcı Fikirleri (Düşünceleri)  | 2 | 1 | 0 50    |
| Şiire ilişkin söyleyici, mahlas, tema, zihniyet, vb. terimlerin anlamlarını öğrenir.                               | 1 | 1 | 0 100   |
| Şiire Özgü Bazı Kavramlar  | 2 | 0 | 2 0 0   |
| Edebi sanatları belirler.  | 1 | 1 | 0 100   |
| Edebi (Sanatsal) Metinler  | 1 | 1 | 0 100   |
| Dini-Tasavvufi halk şiirinin genel özelliklerini açıklar.  | 1 | 1 | 0 100   |
| Divan Edebiyatında Şiir  | 1 | 0 | 1 0 0   |
| Divan Edebiyatında Nesir Yazarları   | 1 | 0 | 1 0 0   |
| Divan edebiyatı sanatçıları tanıır.  | 1 | 0 | 1 0 0   |
| Divan Edebiyatında Nesir   | 1 | 1 | 0 100   |
| Tanzimat Dönemi Sanatçıları  | 1 | 0 | 0 0 0   |
| Tanzimat Edebiyatında Türler   | 1 | 0 | 1 0 0   |
| Millî Edebiyat anlayışını yansıtan şiir anlayışının genel özelliklerini bilir.                                     | 2 | 2 | 0 100   |
| Cumhuriyet Dönemi'nde Tiyatro  | 1 | 0 | 1 0 0   |
| Cumhuriyet Dönemi'nde Bireyin İç Dünyasını Esas Alan Roman   | 1 | 0 | 1 0 0   |
| Garip Akımı Şiir Anlayışı  | 1 | 1 | 0 100   |
| Edebi Akımlar  | 1 | 1 | 0 100   |
| Tarih-1  | S | D | Y B%    |
| Tarih ve İnsan   | 1 | 0 | 1 0 0   |
| İlk Çağ da yeryüzündeki belli başlı medeniyet havzalarını tanıır.  | 1 | 1 | 0 100   |
| Emeviler ile birlikte İslam Devleti nin yapısında meydana gelen değişimi analiz eder.                              | 1 | 0 | 1 0 0   |
| Osmanlı coğrafyasında sözlü ve yazılı kültürün toplum hayatına etkilerini analiz eder.                             | 1 | 0 | 1 0 0   |
| Ulus devletleşme ve endüstrileşme süreçlerinin sosyal hayata yansımalarını analiz eder.                            | 1 | 0 | 1 0 0   |
| Osmanlı Devleti'nin son dönemlerinde hükümetlerin ekonomik hayat üzerinde kontrol sağlamaya yönelik çabalarını     | 1 | 0 | 0 0 0   |
| I. Dünya Savaşı sürecinde Osmanlı Devleti nin durumunu siyasi, askerî ve sosyal açılarından analiz eder.           | 1 | 0 | 0 0 0   |
| Kuvayı Milliye hareketinin oluşumundan Büyük Millet Meclisinin açılışına kadar olan süreçte meydana gelen gelişim  | 1 | 1 | 0 100   |
| Doğu ve Güney Cephelerinde verilen mücadelelerin ülkemizin bağımsızlık sürecine katkılarını kavrar.                | 1 | 0 | 1 0 0   |
| Çağdaşlaşan Türkiye nin temeli olan Atatürk ilkelerini kavrar.   | 1 | 1 | 0 100   |
| Coğrafya-1   | S | D | Y B%    |
| Ekosistemi oluşturan unsurları ayırt eder.   | 1 | 1 | 0 100   |
| Doğal Afetler ve Ekstrem Doğa Olayları   | 1 | 1 | 0 100   |
| Türkiye deki ticaret merkezlerinin ticarete konu olan ürünlere ve akış yönlerine etkilerini açıklar.               | 1 | 1 | 0 100   |
| Türkiye nin maden ve enerji kaynaklarının etkin kullanımını ülke ekonomisine katkısından değerlendirir.            | 1 | 1 | 0 100   |
| Türkiye deki bölgesel kalkınma projelerini ekonomik, sosyal ve kültürel etkileri açısından değerlendirir.          | 1 | 1 | 0 100   |
| Kültür Bölgeleri ve Türk Kültürü   | 1 | 0 | 1 0 0   |
| Sosyal-2   | S | D | Y B%    |
| Tarih-2  | S | D | Y B%    |
| İlk Çağ da yeryüzündeki belli başlı medeniyet havzalarını tanıır.  | 1 | 0 | 1 0 0   |
| İslamiyet öncesi dönemde Türklerin yaşadığı coğrafyalar ile hayat tarzları arasındaki ilişkiyi analiz eder.        | 1 | 1 | 0 100   |
| Sekizinci ve on ikinci yüzyıllar arasında İslam medeniyeti çerçevesindeki ilmi faaliyetleri değerlendirir.         | 1 | 0 | 1 0 0   |
| Öğuzların İslamiyet'i Kabulü   | 1 | 0 | 1 0 0   |
| Kanunî Dönemi'nden itibaren Osmanlı Devleti nin siyasi sınırlar ve devlet teşkilatı bakımından olgunluğa eriştiği  | 1 | 0 | 1 0 0   |
| Fetihle Gelen Dönüşüm  | 1 | 1 | 0 100   |
| Fransız İhtilali ve Avrupa da Sanayi Devrimi ile birlikte devlet-toplum ilişkilerinde meydana gelen dönüşümü kavra | 1 | 1 | 0 100   |
| Modernleşmeyle birlikte sosyal, ekonomik ve politik anlayışta yaşanan değişim ve dönüşümlerin gündelik hayata et   | 1 | 1 | 0 100   |
| Sevr Antlaşması nin Millî Mücadele sürecine etkilerini analiz eder.  | 1 | 1 | 0 100   |
| Çağdaşlaşan Türkiye nin temeli olan Atatürk ilkelerini kavrar.   | 1 | 0 | 1 0 0   |
| Eğitim ve kültür alanında yapılan inkılapları ve gelişmeleri kavrar.   | 1 | 0 | 0 0 0   |
| Coğrafya-2   | S | D | Y B%    |
| Uluslararası Örgütler  | 1 | 0 | 1 0 0   |
| Doğal ortamda insan etkisiyle meydana gelen değişimleri sonuçları açısından değerlendirir.                         | 1 | 0 | 1 0 0   |
| Kültür Bölgeleri ve Türk Kültürü   | 1 | 1 | 0 100   |
| Türkiye nin turizm potansiyelini ve varlıklarını açıklar.  | 1 | 0 | 1 0 0   |
| Ekonomik Faaliyetlerin Sosyal ve Kültürel Etkileri   | 1 | 1 | 0 100   |
| Türkiye de tarım sektörünün özelliklerini açıklar.   | 1 | 1 | 0 100   |
| Türkiye de uygulanan ekonomi politikalarını mekânsal etkileri açısından değerlendirir.                             | 1 | 0 | 1 0 0   |
| Türkiye'de Nüfus ve Projeksiyonlar   | 1 | 1 | 0 100   |
| Şehirleri fonksiyonel özellikleri açısından karşılaştırır.   | 1 | 1 | 0 100   |
| Ülkemizdeki işlevsel bölgeleri özelliklerine göre analiz eder.   | 1 | 1 | 0 100   |
| Türkiye'nin madenleri ve enerji kaynaklarının dağılımını açıklar.  | 1 | 1 | 0 100   |
| Felsefe  | S | D | Y B%    |
| Felsefi düşüncenin özelliklerini açıklar.  | 1 | 0 | 0 0 0   |
| Sistematik Felsefe   | 1 | 0 | 0 0 0   |
| Örnek felsefi metinlerden hareketle 15. yüzyıl-17. yüzyıl filozoflarının felsefi görüşlerini analiz eder.          | 1 | 0 | 0 0 0   |
| Psikolojinin, etik kurallara uyması gerektiğini kavrar.  | 1 | 0 | 0 0 0   |
| Sosyal psikoloji ile sosyoloji arasındaki farkı ayırt eder.  | 1 | 0 | 0 0 0   |
| Güdü ve Duygular   | 1 | 0 | 0 0 0   |
| Felsefe Grubu  | S | D | Y B%    |
| Psikoloji araştırmalarında uygulanan yöntem ve teknikleri tanıır.  | 1 | 0 | 0 0 0   |
| Toplumsal Etkileşim  | 1 | 0 | 0 0 0   |
| Ruh Sağlığının Temelleri   | 1 | 0 | 0 0 0   |
| Psikoloji Bilimini Tanıyalım   | 1 | 0 | 0 0 0   |
| Çıkarım ve Kıyas   | 1 | 0 | 0 0 0   |
| Önermeler ve Önermeler Arası İlişkiler   | 1 | 0 | 0 0 0   |
| Din Kül. ve Ahl. Bil.  | S | D | Y B%    |
| DİN VE İSLAM   | 1 | 0 | 0 0 0   |
| İSLAM VE İBADET  | 1 | 0 | 0 0 0   |
| ALLAH İNSAN İLİŞKİSİ   | 1 | 0 | 1 0 0   |
| AHLAKI TUTUM VE DAVRANIŞLAR  | 1 | 1 | 0 100   |
| KUR AN A GÖRE HZ. MUHAMMED   | 1 | 1 | 0 100   |
| İSLAM VE BİLİM   | 1 | 1 | 0 100   |
| Matematik  | S | D | Y B%    |
| Matematik-2  | S | D | Y B%    |
| Bölme İşlemi   | 1 | 0 | 0 0 0   |
| Temel Kavramlar  | 1 | 0 | 1 0 0   |
| Mutlak Değerli Denklem ve Eşitsizlikler  | 1 | 0 | 0 0 0   |
| Üslü İfadeler  | 1 | 0 | 0 0 0   |
| Köklü İfadeler   | 1 | 0 | 0 0 0   |
| Koşullu önermeyi ve iki yönlü koşullu önermeyi açıklar.  | 1 | 0 | 0 0 0   |
| Permütasyon  | 1 | 0 | 0 0 0   |
| Kombinasyon  | 1 | 0 | 0 0 0   |
| KAZANIM BELİRTİLMEMİŞ  | 2 | 0 | 0 0 0   |
| Olasılık kavramı ile ilgili uygulamalar yapar.   | 1 | 0 | 0 0 0   |
| Fonksiyonlarla İlgili Uygulamalar  | 1 | 0 | 0 0 0   |
| Fonksiyon Çeşitleri  | 1 | 0 | 0 0 0   |
| Fonksiyon Dönüşümleri  | 1 | 0 | 0 0 0   |
| Polinomlarda Bölme İşleminde Kalanı Bulma  | 1 | 0 | 0 0 0   |
| Çarpanlara Ayırma ve Özdeşlikler   | 1 | 0 | 0 0 0   |
| İkinci Dereceden Denklem   | 1 | 0 | 0 0 0   |
| Karmaşık Sayılar   | 1 | 0 | 0 0 0   |
| İkinci Dereceden İki Bilinmeyenli Denklem Sistemleri   | 1 | 0 | 0 0 0   |

| SINAV SONUÇ BELGESİ                         |           |            |           |        |      |       |       |
|---|-----------|------------|-----------|--------|------|-------|-------|
| TEKİRDAĞ / ÇERKEZKÖY / Halk Eğitimi Merkezi |           |            |           |        |      |       |       |
| Öğrenci                                     |           |            |           | Numara |      | Sınıf |       |
| EDEN DZEKO                                  |           |            |           | 0      |      |       |       |
| Puan Türü                                   | Puan      | Genel Ort. | Dereceler |        |      |       |       |
|   |           |            | Snf       | Kurum  | İlçe | İl    | Genel |
| SÖZ   | ▲ 243,623 | 80,160     | 1         | 4      | 4    | 4     | 36    |
| Puanı Hesaplanan:                           |           |            | 23        | 23     | 23   | 23    | 357   |
| EA  | ▲ 224,459 | 175,290    | 3         | 7      | 7    | 7     | 170   |
| Puanı Hesaplanan:                           |           |            | 53        | 53     | 53   | 53    | 752   |
| Katılımlar:                                 |           |            | 22        | 54     | 54   | 54    | 825   |

Eşleşen TYT bilginiz bulunamadığı için okulunuzun ortalaması TYT bilginiz olarak kullanılmıştır.

| Ders                  | Soru       | Doğru     | Yanlış    | Net          | Başarı %  | Sınıf Ort.     | Kurum Ort.     | Genel Ort.     |
|-----------------------|------------|-----------|-----------|--------------|-----------|----------------|----------------|----------------|
| <i>TYT Türkçe</i>     | 40         | 26        | 11        | 23,16        | 58        |                |                |                |
| <i>TYT Sosyal</i>     | 20         | 11        | 6         | 9,27         | 46        |                |                |                |
| <i>TYT Matematik</i>  | 40         | 13        | 3         | 11,96        | 30        |                |                |                |
| <i>TYT Fen</i>        | 20         | 8         | 4         | 7,16         | 36        |                |                |                |
| Edebiyat              | 24         | 8         | 11        | 5,25         | 22        | ▲ 2,00         | ▲ 2,48         | ▲ 3,15         |
| Tarih-1               | 10         | 8         | 2         | 7,50         | 75        | ▲ 0,59         | ▲ 1,00         | ▲ 0,99         |
| Coğrafya-1            | 6          | 3         | 2         | 2,50         | 42        | ▲ 0,85         | ▲ 1,30         | ▲ 1,44         |
| Edebiyat-Sosyal-1     | 40         | 19        | 15        | 15,25        | 38        | ▲ 3,44         | ▲ 4,77         | ▲ 5,57         |
| Tarih-2               | 11         | 5         | 5         | 3,75         | 34        | ▲ 1,09         | ▲ 1,27         | ▲ 0,77         |
| Coğrafya-2            | 11         | 5         | 4         | 4,00         | 36        | ▲ 1,07         | ▲ 0,83         | ▲ 0,51         |
| Felsefe               | 6          | 0         | 2         | -0,50        | -8        | ▼ 0,06         | ▼ 0,12         | ▼ 0,20         |
| Felsefe Grubu         | 6          | 1         | 1         | 0,75         | 13        | ▲ 0,06         | ▲ 0,11         | ▲ 0,12         |
| Din Kül. ve Ahl. Bil. | 6          | 5         | 0         | 5,00         | 83        | ▲ 0,77         | ▲ 0,95         | ▲ 0,49         |
| Sosyal-2              | 40         | 16        | 12        | 13,00        | 33        | ▲ 3,05         | ▲ 3,28         | ▲ 2,10         |
| <b>Toplam:</b>        | <b>280</b> | <b>92</b> | <b>51</b> | <b>79,79</b> | <b>28</b> | <b>▼ 80,91</b> | <b>▼ 80,44</b> | <b>▲ 68,70</b> |

| Soru No           | 1       | 2         | 3    | 4     | 5    | 6    | 7     | 8     | 9      | 10         |
|-------------------|---------|-----------|------|-------|------|------|-------|-------|--------|------------|
| Edebiyat-Sosyal-1 | baDDAED | EcBBd     | a    | b     | cce  | cbC  | CD    | AE    | DA     | ABC CAeEc  |
| Cevap Anahtarı    | A       | AEDDAEDCE | DBE  | CDCA  | ABDB | DBDC | DAEDA | EBC   | BCADEA |            |
| Sosyal-2          | Bdbc    | ACBbaEe   | E    | EAADg | Edb  | e    | d     | e     | B      | A CECA     |
| Cevap Anahtarı    | A       | DBACEAC   | BDBE | ABEA  | ADA  | EC   | ABDB  | BACBA | EC     | DDBAACCECA |

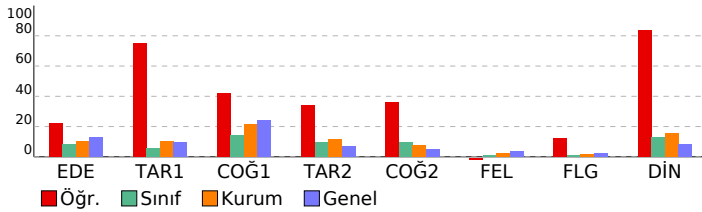

## SÜPERVİZÖR YKS 2. OTURUM - AYT 06 (SC00-SS.02AYT06) DERSLERE GÖRE BAŞARI ANALİZİ

| Edebiyat-Sosyal-1  |   |   |   |     |
|--|---|---|---|-----|
| Edebiyat   | S | D | Y | B%  |
| Sözcükte Anlam ve Sözcükler Arası Anlam İlişkileri   | 1 | 0 | 1 | 0   |
| Söz Öbeklerinde Anlam  | 2 | 1 | 1 | 50  |
| Paragrafın Ana Fikri (Düşüncesi)   | 1 | 1 | 0 | 100 |
| Paragrafın Yardımcı Fikirleri (Düşünceleri)  | 2 | 2 | 0 | 100 |
| Şiire ilişkin söyleyici, mahlas, tema, zihniyet, vb. terimlerin anlamlarını öğrenir.                               | 1 | 1 | 0 | 100 |
| Şiire Özgü Bazı Kavramlar  | 2 | 1 | 0 | 50  |
| Edebi sanatları belirler.  | 1 | 1 | 0 | 100 |
| Edebi (Sanatsal) Metinler  | 1 | 0 | 1 | 0   |
| Dini-Tasavvufi halk şiirinin genel özelliklerini açıklar.  | 1 | 1 | 0 | 100 |
| Divan Edebiyatında Şiir  | 1 | 0 | 1 | 0   |
| Divan Edebiyatında Nesir Yazarları   | 1 | 0 | 0 | 0   |
| Divan edebiyatı sanatçıları tanıır.  | 1 | 0 | 1 | 0   |
| Divan Edebiyatında Nesir   | 1 | 0 | 0 | 0   |
| Tanzimat Dönemi Sanatçıları  | 1 | 0 | 1 | 0   |
| Tanzimat Edebiyatında Türler   | 1 | 0 | 0 | 0   |
| Millî Edebiyat anlayışını yanastan şiir anlayışının genel özelliklerini bilir.                                     | 2 | 0 | 2 | 0   |
| Cumhuriyet Dönemi'nde Tiyatro  | 1 | 0 | 1 | 0   |
| Cumhuriyet Dönemi'nde Bireyin İç Dünyasını Esas Alan Roman   | 1 | 0 | 0 | 0   |
| Garip Akımı Şiir Anlayışı  | 1 | 0 | 1 | 0   |
| Edebi Akımlar  | 1 | 0 | 1 | 0   |
| Tarih-1  | S | D | Y | B%  |
| Tarih ve İnsan   | 1 | 0 | 1 | 0   |
| İlk Çağ da yeryüzündeki belli başlı medeniyet havzalarını tanıır.  | 1 | 1 | 0 | 100 |
| Emeviler ile birlikte İslam Devleti nin yapısında meydana gelen değişimi analiz eder.                              | 1 | 1 | 0 | 100 |
| Osmanlı coğrafyasında sözlü ve yazılı kültürün toplum hayatına etkilerini analiz eder.                             | 1 | 1 | 0 | 100 |
| Ulus devletleşme ve endüstrileşme süreçlerinin sosyal hayata yansımalarını analiz eder.                            | 1 | 1 | 0 | 100 |
| Osmanlı Devleti'nin son dönemlerinde hükümetlerin ekonomik hayat üzerinde kontrol sağlamaya yönelik çabalarını     | 1 | 1 | 0 | 100 |
| I. Dünya Savaşı sürecinde Osmanlı Devleti nin durumunu siyasi, askerî ve sosyal açılarından analiz eder.           | 1 | 1 | 0 | 100 |
| Kuvayı Milliye hareketinin oluşumundan Büyük Millet Meclisinin açılışına kadar olan süreçte meydana gelen gelişim  | 1 | 0 | 1 | 0   |
| Doğu ve Güney Cephelerinde verilen mücadelelerin ülkemizin bağımsızlık sürecine katkılarını kavrar.                | 1 | 1 | 0 | 100 |
| Çağdaşlaşan Türkiye nin temeli olan Atatürk ilkelerini kavrar.   | 1 | 1 | 0 | 100 |
| Coğrafya-1   | S | D | Y | B%  |
| Ekosistemi oluşturan unsurları ayırt eder.   | 1 | 0 | 0 | 0   |
| Doğal Afetler ve Ekstrem Doğa Olayları   | 1 | 0 | 1 | 00  |
| Türkiye deki ticaret merkezlerinin ticarete konu olan ürünlere ve akış yönlerine etkilerini açıklar.               | 1 | 1 | 0 | 100 |
| Türkiye nin maden ve enerji kaynaklarının etkin kullanımını ülke ekonomisine katkısından değerlendirir.            | 1 | 0 | 1 | 0   |
| Türkiye deki bölgesel kalkınma projelerinin ekonomik, sosyal ve kültürel etkilerini açıklar.                       | 1 | 1 | 0 | 100 |
| Kültür Bölgeleri ve Türk Kültürü   | 1 | 0 | 1 | 0   |
| Sosyal-2   | S | D | Y | B%  |
| Tarih-2  | S | D | Y | B%  |
| İlk Çağ da yeryüzündeki belli başlı medeniyet havzalarını tanıır.  | 1 | 0 | 0 | 0   |
| İslamiyet öncesi dönemde Türklerin yaşadığı coğrafyalar ile hayat tarzları arasındaki ilişkiyi analiz eder.        | 1 | 1 | 0 | 100 |
| Sekizinci ve on ikinci yüzyıllar arasında İslam medeniyeti çerçevesindeki ilmi faaliyetleri değerlendirir.         | 1 | 0 | 1 | 0   |
| Öğuzların İslamiyet'i Kabulü   | 1 | 0 | 1 | 0   |
| Kanunî Dönemi'nden itibaren Osmanlı Devleti nin siyasi sınırlar ve devlet teşkilatı bakımından olgunluğa eriştiği  | 1 | 0 | 1 | 0   |
| Fetihle Gelen Dönüşüm  | 1 | 1 | 0 | 100 |
| Fransız İhtilali ve Avrupa da Sanayi Devrimi ile birlikte devlet-toplum ilişkilerinde meydana gelen dönüşümü kavra | 1 | 1 | 0 | 100 |
| Modernleşmeyle birlikte sosyal, ekonomik ve politik anlayışta yaşanan değişim ve dönüşümlerin gündelik hayata et   | 1 | 1 | 0 | 100 |
| Sevr Antlaşması nin Millî Mücadele sürecine etkilerini analiz eder.  | 1 | 0 | 1 | 0   |
| Çağdaşlaşan Türkiye nin temeli olan Atatürk ilkelerini kavrar.   | 1 | 0 | 1 | 0   |
| Eğitim ve kültür alanında yapılan inkılapları ve gelişmeleri kavrar.   | 1 | 1 | 0 | 100 |
| Coğrafya-2   | S | D | Y | B%  |
| Uluslararası Örgütler  | 1 | 0 | 1 | 0   |
| Doğal ortamda insan etkisiyle meydana gelen değişimleri sonuçları açısından değerlendirir.                         | 1 | 0 | 0 | 0   |
| Kültür Bölgeleri ve Türk Kültürü   | 1 | 1 | 0 | 100 |
| Türkiye nin turizm potansiyelini ve varlıklarını açıklar.  | 1 | 1 | 0 | 100 |
| Ekonomik Faaliyetlerin Sosyal ve Kültürel Etkileri   | 1 | 1 | 0 | 100 |
| Türkiye de tarım sektörünün özelliklerini açıklar.   | 1 | 1 | 0 | 100 |
| Türkiye de uygulanan ekonomi politikalarını mekansal etkileri açısından değerlendirir.                             | 1 | 0 | 1 | 0   |
| Türkiye'de Nüfus ve Projeksiyonlar   | 1 | 1 | 0 | 100 |
| Şehirleri fonksiyonel özellikleri açısından karşılaştırır.   | 1 | 0 | 1 | 0   |
| Ülkemizdeki işlevsel bölgeleri özelliklerine göre analiz eder.   | 1 | 0 | 1 | 0   |
| Türkiye'nin madenleri ve enerji kaynaklarının dağılımını açıklar.  | 1 | 0 | 0 | 0   |
| Felsefe  | S | D | Y | B%  |
| Felsefi düşüncenin özelliklerini açıklar.  | 1 | 0 | 1 | 0   |
| Sistematiik Felsefe  | 1 | 0 | 0 | 0   |
| Örnek felsefi metinlerden hareketle 15. yüzyıl-17. yüzyıl filozoflarının felsefi görüşlerini analiz eder.          | 1 | 0 | 1 | 0   |
| Psikolojinin, etik kurallara uyması gerektiğini kavrar.  | 1 | 0 | 0 | 0   |
| Sosyal psikoloji ile sosyoloji arasındaki farkı ayırt eder.  | 1 | 0 | 0 | 0   |
| Güdü ve Duygular   | 1 | 0 | 0 | 0   |
| Felsefe Grubu  | S | D | Y | B%  |
| Psikoloji araştırmalarında uygulanan yöntem ve teknikleri tanıır.  | 1 | 0 | 0 | 0   |
| Toplumsal Etkileşim  | 1 | 0 | 0 | 0   |
| Ruh Sağlığının Temelleri   | 1 | 0 | 1 | 0   |
| Psikoloji Bilimini Tanıyalım   | 1 | 0 | 0 | 0   |
| Çıkarım ve Kıyas   | 1 | 1 | 0 | 100 |
| Önermeler ve Önermeler Arası İlişkiler   | 1 | 0 | 0 | 0   |
| Din Kül. ve Ahl. Bil.  | S | D | Y | B%  |
| DİN VE İSLAM   | 1 | 1 | 0 | 100 |
| İSLAM VE İBADET  | 1 | 0 | 0 | 0   |
| ALLAH İNSAN İLİŞKİSİ   | 1 | 1 | 0 | 100 |
| AHLAKI TUTUM VE DAVRANIŞLAR  | 1 | 1 | 0 | 100 |
| KUR AN A GÖRE HZ. MUHAMMED   | 1 | 1 | 0 | 100 |
| İSLAM VE BİLİM   | 1 | 1 | 0 | 100 |



| SINAV SONUÇ BELGESİ                         |           |            |           |        |      |       |       |
|---|-----------|------------|-----------|--------|------|-------|-------|
| TEKİRDAĞ / ÇERKEZKÖY / Halk Eğitimi Merkezi |           |            |           |        |      |       |       |
| Öğrenci                                     |           |            |           | Numara |      | Sınıf |       |
| ENES AKGÜN                                  |           |            |           | 0      |      |       |       |
| Puan Türü                                   | Puan      | Genel Ort. | Dereceler |        |      |       |       |
|   |           |            | Snf       | Kurum  | İlçe | İl    | Genel |
| SÖZ   | ▲ 176,643 | 80,160     | 7         | 17     | 17   | 17    | 194   |
| Puanı Hesaplanan:                           |           |            | 23        | 23     | 23   | 23    | 357   |
| SAY   | ▲ 392,641 | 176,650    | 1         | 1      | 1    | 1     | 33    |
| Puanı Hesaplanan:                           |           |            | 39        | 39     | 39   | 39    | 627   |
| EA  | ▲ 242,844 | 175,290    | 2         | 6      | 6    | 6     | 106   |
| Puanı Hesaplanan:                           |           |            | 53        | 53     | 53   | 53    | 752   |
| Katılımlar:                                 |           |            | 22        | 54     | 54   | 54    | 825   |

Eşleşen TYT bilginiz bulunamadığı için okulunuzun ortalaması TYT bilginiz olarak kullanılmıştır.

| Ders                  | Soru       | Doğru      | Yanlış    | Net           | Başarı %  | Sınıf Ort.     | Kurum Ort.     | Genel Ort.     |
|-----------------------|------------|------------|-----------|---------------|-----------|----------------|----------------|----------------|
| <i>TYT Türkçe</i>     | 40         | 26         | 11        | 23,16         | 58        |                |                |                |
| <i>TYT Sosyal</i>     | 20         | 11         | 6         | 9,27          | 46        |                |                |                |
| <i>TYT Matematik</i>  | 40         | 13         | 3         | 11,96         | 30        |                |                |                |
| <i>TYT Fen</i>        | 20         | 8          | 4         | 7,16          | 36        |                |                |                |
| Edebiyat              | 24         | 3          | 1         | 2,75          | 11        | ▲ 2,00         | ▲ 2,48         | ▼ 3,15         |
| Tarih-1               | 10         | 0          | 0         | 0,00          | 0         | ▼ 0,59         | ▼ 1,00         | ▼ 0,99         |
| Coğrafya-1            | 6          | 1          | 0         | 1,00          | 17        | ▲ 0,85         | ▼ 1,30         | ▼ 1,44         |
| Edebiyat-Sosyal-1     | 40         | 4          | 1         | 3,75          | 9         | ▲ 3,44         | ▼ 4,77         | ▼ 5,57         |
| Tarih-2               | 11         | 1          | 0         | 1,00          | 9         | ▼ 1,09         | ▼ 1,27         | ▲ 0,77         |
| Coğrafya-2            | 11         | 2          | 0         | 2,00          | 18        | ▲ 1,07         | ▲ 0,83         | ▲ 0,51         |
| Felsefe               | 6          | 1          | 0         | 1,00          | 17        | ▲ 0,06         | ▲ 0,12         | ▲ 0,20         |
| Felsefe Grubu         | 6          | 0          | 0         | 0,00          | 0         | ▼ 0,06         | ▼ 0,11         | ▼ 0,12         |
| Din Kül. ve Ahl. Bil. | 6          | 3          | 0         | 3,00          | 50        | ▲ 0,77         | ▲ 0,95         | ▲ 0,49         |
| Sosyal-2              | 40         | 7          | 0         | 7,00          | 18        | ▲ 3,05         | ▲ 3,28         | ▲ 2,10         |
| Matematik-2           | 40         | 37         | 2         | 36,50         | 91        | ▲ 10,99        | ▲ 10,41        | ▲ 10,01        |
| Fizik                 | 14         | 12         | 2         | 11,50         | 82        | ▲ 3,45         | ▲ 2,98         | ▲ 2,84         |
| Kimya                 | 13         | 12         | 1         | 11,75         | 90        | ▲ 3,35         | ▲ 3,08         | ▲ 2,81         |
| Biyoloji              | 13         | 10         | 2         | 9,50          | 73        | ▲ 5,09         | ▲ 4,38         | ▲ 3,96         |
| Fen Bilimleri         | 40         | 34         | 5         | 32,75         | 82        | ▲ 11,90        | ▲ 10,44        | ▲ 9,61         |
| <b>Toplam:</b>        | <b>280</b> | <b>139</b> | <b>32</b> | <b>131,54</b> | <b>47</b> | <b>▲ 80,91</b> | <b>▲ 80,44</b> | <b>▲ 68,70</b> |

|                   |  |
|-------------------|--|
| Soru No           | 1234567890123456789012345678901234567890   |
| Edebiyat-Sosyal-1 | EcAD D                                     |
| Cevap Anahtarı    | B EDADEADEBDCBCECDDBAADBDBDCADEACEBEDBACA  |
| Sosyal-2          | D CA A CE                                  |
| Cevap Anahtarı    | B CABDBEACBEDBEAACADEABBADACBCDEADBCAACCEC |
| Matematik         | BCABECCBABBBCBACDcDeCDEEBADEBDCABE DCBC    |
| Cevap Anahtarı    | B BCABECCBABBBCBACDEBDCDEEBADEBDCABEDDCBC  |
| Fen Bilimleri     | daEECECBADDBDAdBEAEDDCBBECA EAECeEgACBDB   |
| Cevap Anahtarı    | B CBEECECBADDBDADDEAEDDCBBECAEAECCEAACBDB  |

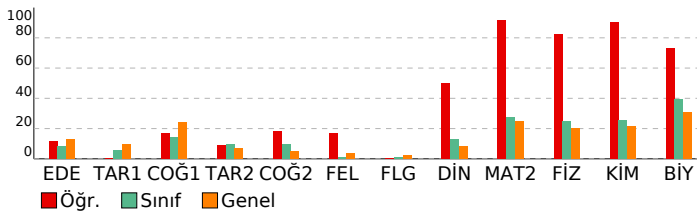

## SÜPERVİZÖR YKS 2. OTURUM - AYT 06 (SC00-SS.02AYT06) DERSLERE GÖRE BAŞARI ANALİZİ

| Edebiyat-Sosyal-1  |   |   |   |     |
|--|---|---|---|-----|
| Edebiyat   | S | D | Y | B%  |
| Sözcükte Anlam ve Sözcükler Arası Anlam İlişkileri   | 1 | 1 | 0 | 100 |
| Söz Öbeklerinde Anlam  | 2 | 1 | 0 | 50  |
| Paragrafın Ana Fikri (Düşüncesi)   | 1 | 0 | 1 | 0   |
| Paragrafın Yardımcı Fikirleri (Düşünceleri)  | 2 | 1 | 0 | 50  |
| Şiire ilişkin söyleyici, mahlas, tema, zihniyet, vb. terimlerin anlamlarını öğrenir.                               | 1 | 0 | 0 | 0   |
| Şiire Özgü Bazı Kavramlar  | 2 | 0 | 0 | 0   |
| Edebi sanatları belirir.   | 1 | 0 | 0 | 0   |
| Edebi (Sanatsal) Metinler  | 1 | 0 | 0 | 0   |
| Dini-Tasavvufi halk şiirinin genel özelliklerini açıklar.  | 1 | 0 | 0 | 0   |
| Divan Edebiyatında Şiir  | 1 | 0 | 0 | 0   |
| Divan Edebiyatında Nesir Yazarları   | 1 | 0 | 0 | 0   |
| Divan edebiyatı sanatlarını tanıır.  | 1 | 0 | 0 | 0   |
| Divan Edebiyatında Nesir   | 1 | 0 | 0 | 0   |
| Tanzimat Dönemi Sanatçıları  | 1 | 0 | 0 | 0   |
| Tanzimat Edebiyatında Türler   | 1 | 0 | 0 | 0   |
| Millî Edebiyat anlayışını yansıtan şiir anlayışının genel özelliklerini bilir.                                     | 2 | 0 | 0 | 0   |
| Cumhuriyet Dönemi'nde Tiyatro  | 1 | 0 | 0 | 0   |
| Cumhuriyet Dönemi'nde Bireyin İç Dünyasını Esas Alan Roman   | 1 | 0 | 0 | 0   |
| Garip Akımı Şiir Anlayışı  | 1 | 0 | 0 | 0   |
| Edebi Akımlar  | 1 | 0 | 0 | 0   |
| Tarih-1  |   |   |   |     |
| Tarih ve İnsan   | S | D | Y | B%  |
| Tarih ve İnsan   | 1 | 0 | 0 | 0   |
| İlk Çağ da yeryüzündeki belli başlı medeniyet havzalarını tanıır.  | 1 | 0 | 0 | 0   |
| Emevîler ile birlikte İslam Devleti nin yapısında meydana gelen değişimi analiz eder.                              | 1 | 0 | 0 | 0   |
| Osmanlı coğrafyasında sözlü ve yazılı kültürün toplum hayatına etkilerini analiz eder.                             | 1 | 0 | 0 | 0   |
| Ulus devletleşme ve endüstrileşme süreçlerinin sosyal hayata yansımalarını analiz eder.                            | 1 | 0 | 0 | 0   |
| Osmanlı Devleti'nin son dönemlerinde hükümetlerin ekonomik hayat üzerinde kontrol sağlamaya yönelik çabalarını     | 1 | 0 | 0 | 0   |
| I. Dünya Savaşı sürecinde Osmanlı Devleti nin durumunu siyasi, askerî ve sosyal açılarından analiz eder.           | 1 | 0 | 0 | 0   |
| Kuvayı Milliye hareketinin oluşumundan Büyük Millet Meclisinin açılışına kadar olan süreçte meydana gelen gelişim  | 1 | 0 | 0 | 0   |
| Doğu ve Güney Cephelerinde verilen mücadelelerin ülkemizin bağımsızlık sürecine katkılarını kavrar.                | 1 | 0 | 0 | 0   |
| Çağdaşlaşan Türkiye nin temeli olan Atatürk ilkelerini kavrar.   | 1 | 0 | 0 | 0   |
| Coğrafya-1   |   |   |   |     |
| Coğrafya-1   | S | D | Y | B%  |
| Ekosistemi oluşturan unsurları ayırt eder.   | 1 | 0 | 0 | 0   |
| Doğal Afetler ve Ekstrem Doğa Olayları   | 1 | 0 | 0 | 0   |
| Türkiye deki ticaret merkezlerinin ticarete konu olan ürünlere ve akış yönlerine etkilerini açıklar.               | 1 | 0 | 0 | 0   |
| Türkiye nin maden ve enerji kaynaklarının etkin kullanımını ülke ekonomisine katkısından değerlendirir.            | 1 | 1 | 0 | 100 |
| Türkiye deki bölgesel kalkınma projelerini ekonomik, sosyal ve kültürel etkileri açısından değerlendirir.          | 1 | 0 | 0 | 0   |
| Kültür Bölgeleri ve Türk Kültürü   | 1 | 0 | 0 | 0   |
| Sosyal-2   |   |   |   |     |
| Tarih-2  |   |   |   |     |
| Tarih-2  | S | D | Y | B%  |
| İlk Çağ da yeryüzündeki belli başlı medeniyet havzalarını tanıır.  | 1 | 1 | 0 | 100 |
| İslamiyet öncesi dönemde Türklerin yaşadığı coğrafyalar ile hayat tarzları arasındaki ilişkiyi analiz eder.        | 1 | 0 | 0 | 0   |
| Sekizinci ve on ikinci yüzyıllar arasında İslam medeniyeti çerçevesindeki ilmi faaliyetleri değerlendirir.         | 1 | 0 | 0 | 0   |
| Öğuzların İslamiyet'i Kabulü   | 1 | 0 | 0 | 0   |
| Kanunî Dönemi'nden itibaren Osmanlı Devleti nin siyasi sınırlar ve devlet teşkilatı bakımından olgunluğa eriştiği  | 1 | 0 | 0 | 0   |
| Fetihle Gelen Dönüşüm  | 1 | 0 | 0 | 0   |
| Fransız İhtilali ve Avrupa da Sanayi Devrimi ile birlikte devlet-toplum ilişkilerinde meydana gelen dönüşümü kavra | 1 | 0 | 0 | 0   |
| Modernleşmeyle birlikte sosyal, ekonomik ve politik anlayışta yaşanan değişim ve dönüşümlerin gündelik hayata et   | 1 | 0 | 0 | 0   |
| Sevr Antlaşması nin Millî Mücadele sürecine etkilerini analiz eder.  | 1 | 0 | 0 | 0   |
| Çağdaşlaşan Türkiye nin temeli olan Atatürk ilkelerini kavrar.   | 1 | 0 | 0 | 0   |
| Eğitim ve kültür alanında yapılan inkılapları ve gelişmeleri kavrar.   | 1 | 0 | 0 | 0   |
| Coğrafya-2   |   |   |   |     |
| Coğrafya-2   | S | D | Y | B%  |
| Uluslararası Örgütler  | 1 | 0 | 0 | 0   |
| Doğal ortamda insan etkisiyle meydana gelen değişimleri sonuçları açısından değerlendirir.                         | 1 | 0 | 0 | 0   |
| Kültür Bölgeleri ve Türk Kültürü   | 1 | 0 | 0 | 0   |
| Türkiye nin turizm potansiyelini ve varlıklarını açıklar.  | 1 | 0 | 0 | 0   |
| Ekonomik Faaliyetlerin Sosyal ve Kültürel Etkileri   | 1 | 1 | 0 | 100 |
| Türkiye de tarım sektörünün özelliklerini açıklar.   | 1 | 0 | 0 | 0   |
| Türkiye de uygulanan ekonomi politikalarını mekansal etkileri açısından değerlendirir.                             | 1 | 0 | 0 | 0   |
| Türkiye'de Nüfus ve Projeksiyonlar   | 1 | 0 | 0 | 0   |
| Şehirleri fonksiyonel özellikleri açısından karşılaştırır.   | 1 | 1 | 0 | 100 |
| Ülkemizdeki işlevsel bölgeleri özelliklerine göre analiz eder.   | 1 | 0 | 0 | 0   |
| Türkiye'nin madenleri ve enerji kaynaklarının dağılımını açıklar.  | 1 | 0 | 0 | 0   |
| Felsefe  |   |   |   |     |
| Felsefe  | S | D | Y | B%  |
| Felsefe düşüncesinin özelliklerini açıklar.  | 1 | 0 | 0 | 0   |
| Sistematik Felsefe   | 1 | 0 | 0 | 0   |
| Örnek felsefi metinlerden hareketle 15. yüzyıl-17. yüzyıl filozoflarının felsefi görüşlerini analiz eder.          | 1 | 0 | 0 | 0   |
| Psikolojinin, etik kurallara uyması gerektiğini kavrar.  | 1 | 0 | 0 | 0   |
| Sosyal psikoloji ile sosyoloji arasındaki farkı ayırt eder.  | 1 | 0 | 0 | 0   |
| Güdü ve Duygular   | 1 | 1 | 0 | 100 |
| Felsefe Grubu  |   |   |   |     |
| Felsefe Grubu  | S | D | Y | B%  |
| Psikoloji araştırmalarında uygulanan yöntem ve teknikleri tanıır.  | 1 | 0 | 0 | 0   |
| Toplumsal Etkileşim  | 1 | 0 | 0 | 0   |
| Ruh Sağlığının Temelleri   | 1 | 0 | 0 | 0   |
| Psikoloji Biliminin Tanıyalım  | 1 | 0 | 0 | 0   |
| Çıkarım ve Kıyas   | 1 | 0 | 0 | 0   |
| Önermeler ve Önermeler Arası İlişkiler   | 1 | 0 | 0 | 0   |
| Din Kül. ve Ahl. Bil.  |   |   |   |     |
| Din Kül. ve Ahl. Bil.  | S | D | Y | B%  |
| DİN VE İSLAM   | 1 | 1 | 0 | 100 |
| İSLAM VE İBADET  | 1 | 0 | 0 | 0   |
| ALLAH İNSAN İLİŞKİSİ   | 1 | 1 | 0 | 100 |
| AHLAKI TUTUM VE DAVRANIŞLAR  | 1 | 1 | 0 | 100 |
| KUR AN A GÖRE HZ. MUHAMMED   | 1 | 0 | 0 | 0   |
| İSLAM VE BİLİM   | 1 | 0 | 0 | 0   |
| Matematik  |   |   |   |     |
| Matematik-2  |   |   |   |     |
| Matematik-2  | S | D | Y | B%  |
| Bölme İşlemi   | 1 | 1 | 0 | 100 |
| Temel Kavramlar  | 1 | 1 | 0 | 100 |
| Mutlak Değerli Denklem ve Eşitsizlikler  | 1 | 1 | 0 | 100 |
| Üslü İfadeler  | 1 | 1 | 0 | 100 |
| Kökü İfadeler  | 1 | 1 | 0 | 100 |
| Koşullu önermeyi ve iki yönlü koşullu önermeyi açıklar.  | 1 | 1 | 0 | 100 |
| Permütasyon  | 1 | 1 | 0 | 100 |
| Kombinasyon  | 1 | 1 | 0 | 100 |
| KAZANIM BELİRTİLMEMİŞ  | 2 | 2 | 0 | 100 |
| Olasılık kavramı ile ilgili uygulamalar yapar.   | 1 | 0 | 1 | 0   |
| Fonksiyonlarla İlgili Uygulamalar  | 1 | 1 | 0 | 100 |
| Fonksiyon Çeşitleri  | 1 | 0 | 1 | 0   |
| Fonksiyon Dönüşümleri  | 1 | 1 | 0 | 100 |
| Polinomlarda Bölme İşleminde Kalanı Bulma  | 1 | 1 | 0 | 100 |
| Çarpanlara Ayırma ve Özdeşlikler   | 1 | 1 | 0 | 100 |
| İkinci Dereceden Denklem   | 1 | 1 | 0 | 100 |
| Karmaşık Sayılar   | 1 | 1 | 0 | 100 |
| İkinci Dereceden İki Bilinmeyenli Denklem Sistemleri   | 1 | 1 | 0 | 100 |

| SINAV SONUÇ BELGESİ                         |           |            |           |        |      |       |       |
|---|-----------|------------|-----------|--------|------|-------|-------|
| TEKİRDAĞ / ÇERKEZKÖY / Halk Eğitimi Merkezi |           |            |           |        |      |       |       |
| Öğrenci                                     |           |            |           | Numara |      | Sınıf |       |
| FERİDE GÖÇMEN                               |           |            |           | 0      |      |       |       |
| Puan Türü                                   | Puan      | Genel Ort. | Dereceler |        |      |       |       |
|   |           |            | Snf       | Kurum  | İlçe | İl    | Genel |
| SÖZ   | ▲ 199,093 | 80,160     | 4         | 11     | 11   | 11    | 114   |
| Puanı Hesaplanan:                           |           |            | 23        | 23     | 23   | 23    | 357   |
| EA  | ▼ 157,991 | 175,290    | 21        | 50     | 50   | 50    | 557   |
| Puanı Hesaplanan:                           |           |            | 53        | 53     | 53   | 53    | 752   |
| Katılımlar:                                 |           |            | 22        | 54     | 54   | 54    | 825   |

Eşleşen TYT bilginiz bulunamadığı için okulunuzun ortalaması TYT bilginiz olarak kullanılmıştır.

| Ders                  | Soru       | Doğru     | Yanlış    | Net          | Başarı %  | Sınıf Ort.     | Kurum Ort.     | Genel Ort.     |
|-----------------------|------------|-----------|-----------|--------------|-----------|----------------|----------------|----------------|
| <i>TYT Türkçe</i>     | 40         | 26        | 11        | 23,16        | 58        |                |                |                |
| <i>TYT Sosyal</i>     | 20         | 11        | 6         | 9,27         | 46        |                |                |                |
| <i>TYT Matematik</i>  | 40         | 13        | 3         | 11,96        | 30        |                |                |                |
| <i>TYT Fen</i>        | 20         | 8         | 4         | 7,16         | 36        |                |                |                |
| Edebiyat              | 24         | 5         | 13        | 1,75         | 7         | ▼ 2,00         | ▼ 2,48         | ▼ 3,15         |
| Tarih-1               | 10         | 2         | 6         | 0,50         | 5         | ▼ 0,59         | ▼ 1,00         | ▼ 0,99         |
| Coğrafya-1            | 6          | 1         | 3         | 0,25         | 4         | ▼ 0,85         | ▼ 1,30         | ▼ 1,44         |
| Edebiyat-Sosyal-1     | 40         | 8         | 22        | 2,50         | 6         | ▼ 3,44         | ▼ 4,77         | ▼ 5,57         |
| Tarih-2               | 11         | 6         | 1         | 5,75         | 52        | ▲ 1,09         | ▲ 1,27         | ▲ 0,77         |
| Coğrafya-2            | 11         | 4         | 1         | 3,75         | 34        | ▲ 1,07         | ▲ 0,83         | ▲ 0,51         |
| Felsefe               | 6          | 1         | 1         | 0,75         | 13        | ▲ 0,06         | ▲ 0,12         | ▲ 0,20         |
| Felsefe Grubu         | 6          | 0         | 3         | -0,75        | -13       | ▼ 0,06         | ▼ 0,11         | ▼ 0,12         |
| Din Kül. ve Ahl. Bil. | 6          | 3         | 2         | 2,50         | 42        | ▲ 0,77         | ▲ 0,95         | ▲ 0,49         |
| Sosyal-2              | 40         | 14        | 8         | 12,00        | 30        | ▲ 3,05         | ▲ 3,28         | ▲ 2,10         |
| Matematik-2           | 40         | 0         | 2         | -0,50        | -1        | ▼ 10,99        | ▼ 10,41        | ▼ 10,01        |
| <b>Toplam:</b>        | <b>280</b> | <b>79</b> | <b>56</b> | <b>65,54</b> | <b>23</b> | <b>▼ 80,91</b> | <b>▼ 80,44</b> | <b>▼ 68,70</b> |

|                   |  |
|-------------------|--|
| Soru No           | 1234567890123456789012345678901234567890     |
| Edebiyat-Sosyal-1 | AdcaeaDebba CDeA bda ae bED adb daEc         |
| Cevap Anahtarı    | A AEDDAEDCEDBBEBCDCAABDBDBCDCAEDAEBCEBCADEA  |
| Sosyal-2          | AbEA B BE EA D Ae A b de a AbCd A            |
| Cevap Anahtarı    | A DBACEACBDBEABEAADAECABDBCBAECDDBAACCECA    |
| Matematik         | c a  |
| Cevap Anahtarı    | A CCBABCBEBAEABDCDBBCEADEBADEECEBDDBBACECDDC |

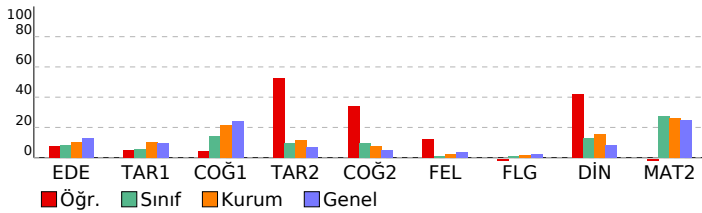

## SÜPERVİZÖR YKS 2. OTURUM - AYT 06 (SC00-SS.02AYT06) DERSLERE GÖRE BAŞARI ANALİZİ

| Edebiyat-Sosyal-1  |   |   |   |     |
|--|---|---|---|-----|
| Edebiyat   | S | D | Y | B%  |
| Sözcükte Anlam ve Sözcükler Arası Anlam İlişkileri   | 1 | 1 | 0 | 100 |
| Söz Öbeklerinde Anlam  | 2 | 0 | 2 | 0   |
| Paragrafın Ana Fikri (Düşüncesi)   | 1 | 0 | 1 | 0   |
| Paragrafın Yardımcı Fikirleri (Düşünceleri)  | 2 | 0 | 2 | 0   |
| Şiire ilişkin söyleyici, mahlas, tema, zihniyet, vb. terimlerin anlamlarını öğrenir.                               | 1 | 1 | 0 | 100 |
| Şiire Özgü Bazı Kavramlar  | 2 | 0 | 1 | 0   |
| Edebi sanatları belirler.  | 1 | 0 | 1 | 0   |
| Edebi (Sanatsal) Metinler  | 1 | 0 | 1 | 0   |
| Dini-Tasavvufi halk şiirinin genel özelliklerini açıklar.  | 1 | 0 | 1 | 0   |
| Divan Edebiyatında Şiir  | 1 | 0 | 0 | 0   |
| Divan Edebiyatında Nesir Yazarları   | 1 | 1 | 0 | 100 |
| Divan edebiyatı sanatçıları tanıır.  | 1 | 1 | 0 | 100 |
| Divan Edebiyatında Nesir   | 1 | 0 | 1 | 0   |
| Tanzimat Dönemi Sanatçıları  | 1 | 1 | 0 | 100 |
| Tanzimat Edebiyatında Türler   | 1 | 0 | 0 | 0   |
| Millî Edebiyat anlayışını yanastan şiir anlayışının genel özelliklerini bilir.                                     | 2 | 0 | 1 | 0   |
| Cumhuriyet Dönemi'nde Tiyatro  | 1 | 0 | 1 | 0   |
| Cumhuriyet Dönemi'nde Bireyin İç Dünyasını Esas Alan Roman   | 1 | 0 | 1 | 0   |
| Garip Akımı Şiir Anlayışı  | 1 | 0 | 0 | 0   |
| Edebi Akımlar  | 1 | 0 | 0 | 0   |
| Tarih-1  | S | D | Y | B%  |
| Tarih ve İnsan   | 1 | 0 | 1 | 0   |
| İlk Çağ da yeryüzündeki belli başlı medeniyet havzalarını tanıır.  | 1 | 0 | 1 | 0   |
| Emeviler ile birlikte İslam Devleti nin yapısında meydana gelen değişimi analiz eder.                              | 1 | 0 | 0 | 0   |
| Osmanlı coğrafyasında sözlü ve yazılı kültürün toplum hayatına etkilerini analiz eder.                             | 1 | 0 | 1 | 0   |
| Ulus devletleşme ve endüstrileşme süreçlerinin sosyal hayata yansımalarını analiz eder.                            | 1 | 1 | 0 | 100 |
| Osmanlı Devleti'nin son dönemlerinde hükümetlerin ekonomik hayat üzerinde kontrol sağlamaya yönelik çabalarını     | 1 | 1 | 0 | 100 |
| I. Dünya Savaşı sürecinde Osmanlı Devleti nin durumunu siyasi, askerî ve sosyal açılarından analiz eder.           | 1 | 0 | 0 | 0   |
| Kuvayı Milliye hareketinin oluşumundan Büyük Millet Meclisinin açılışına kadar olan süreçte meydana gelen gelişim  | 1 | 0 | 1 | 0   |
| Doğu ve Güney Cephelerinde verilen mücadelelerin ülkemizin bağımsızlık sürecine katkıları kavrar.                  | 1 | 0 | 1 | 0   |
| Çağdaşlaşan Türkiye nin temeli olan Atatürk ilkelerini kavrar.   | 1 | 0 | 1 | 0   |
| Coğrafya-1   | S | D | Y | B%  |
| Ekosistemi oluşturan unsurları ayırt eder.   | 1 | 0 | 0 | 0   |
| Doğal Afetler ve Ekstrem Doğa Olayları   | 1 | 0 | 0 | 0   |
| Türkiye deki ticaret merkezlerinin ticarete konu olan ürünlere ve akış yönlerine etkilerini açıklar.               | 1 | 0 | 1 | 0   |
| Türkiye nin maden ve enerji kaynaklarının etkin kullanımını ülke ekonomisine katkısından değerlendirir.            | 1 | 0 | 1 | 0   |
| Türkiye deki bölgesel kalkınma projelerini ekonomik, sosyal ve kültürel etkileri açısından değerlendirir.          | 1 | 1 | 0 | 100 |
| Kültür Bölgeleri ve Türk Kültürü   | 1 | 0 | 1 | 0   |
| Sosyal-2   | S | D | Y | B%  |
| Tarih-2  | S | D | Y | B%  |
| İlk Çağ da yeryüzündeki belli başlı medeniyet havzalarını tanıır.  | 1 | 0 | 0 | 0   |
| İslamiyet öncesi dönemde Türklerin yaşadığı coğrafyalar ile hayat tarzları arasındaki ilişkiyi analiz eder.        | 1 | 0 | 0 | 0   |
| Sekizinci ve on ikinci yüzyıllar arasında İslam medeniyeti çerçevesindeki ilmi faaliyetleri değerlendirir.         | 1 | 1 | 0 | 100 |
| Öğuzların İslamiyet'i Kabulü   | 1 | 0 | 1 | 0   |
| Kanunî Dönemi'nden itibaren Osmanlı Devleti nin siyasi sınırlar ve devlet teşkilatı bakımından olgunluğa eriştiği  | 1 | 1 | 0 | 100 |
| Fetihle Gelen Dönüşüm  | 1 | 1 | 0 | 100 |
| Fransız İhtilali ve Avrupa da Sanayi Devrimi ile birlikte devlet-toplum ilişkilerinde meydana gelen dönüşümü kavra | 1 | 0 | 0 | 0   |
| Modernleşmeyle birlikte sosyal, ekonomik ve politik anlayışta yaşanan değişim ve dönüşümlerin gündelik hayata et   | 1 | 0 | 1 | 100 |
| Sevr Antlaşması nin Millî Mücadele sürecine etkilerini analiz eder.  | 1 | 0 | 0 | 0   |
| Çağdaşlaşan Türkiye nin temeli olan Atatürk ilkelerini kavrar.   | 1 | 1 | 0 | 100 |
| Eğitim ve kültür alanında yapılan inkılapları ve gelişmeleri kavrar.   | 1 | 1 | 0 | 100 |
| Coğrafya-2   | S | D | Y | B%  |
| Uluslararası Örgütler  | 1 | 0 | 0 | 0   |
| Doğal ortamda insan etkisiyle meydana gelen değişimleri sonuçları açısından değerlendirir.                         | 1 | 0 | 0 | 0   |
| Kültür Bölgeleri ve Türk Kültürü   | 1 | 1 | 0 | 100 |
| Türkiye nin turizm potansiyelini ve varlıklarını açıklar.  | 1 | 1 | 0 | 100 |
| Ekonomik Faaliyetlerin Sosyal ve Kültürel Etkileri   | 1 | 0 | 0 | 0   |
| Türkiye de tarım sektörünün özelliklerini açıklar.   | 1 | 1 | 0 | 100 |
| Türkiye de uygulanan ekonomi politikalarını mekânsal etkileri açısından değerlendirir.                             | 1 | 0 | 0 | 0   |
| Türkiye'de Nüfus ve Projeksiyonlar   | 1 | 0 | 0 | 0   |
| Şehirleri fonksiyonel özellikleri açısından karşılaştırır.   | 1 | 0 | 0 | 0   |
| Ülkemizdeki işlevsel bölgeleri özelliklerine göre analiz eder.   | 1 | 1 | 0 | 100 |
| Türkiye'nin madenleri ve enerji kaynaklarının dağılımını açıklar.  | 1 | 0 | 1 | 0   |
| Felsefe  | S | D | Y | B%  |
| Felsefi düşüncenin özelliklerini açıklar.  | 1 | 0 | 0 | 0   |
| Sistematiik Felsefe  | 1 | 0 | 0 | 0   |
| Örnek felsefi metinlerden hareketle 15. yüzyıl-17. yüzyıl filozoflarının felsefi görüşlerini analiz eder.          | 1 | 1 | 0 | 100 |
| Psikolojinin, etik kurallara uyması gerektiğini kavrar.  | 1 | 0 | 0 | 0   |
| Sosyal psikoloji ile sosyoloji arasındaki farkı ayırt eder.  | 1 | 0 | 0 | 0   |
| Güdü ve Duygular   | 1 | 0 | 1 | 0   |
| Felsefe Grubu  | S | D | Y | B%  |
| Psikoloji araştırmalarında uygulanan yöntem ve teknikleri tanıır.  | 1 | 0 | 0 | 0   |
| Toplumsal Etkileşim  | 1 | 0 | 1 | 0   |
| Ruh Sağlığının Temelleri   | 1 | 0 | 1 | 0   |
| Psikoloji Bilimini Tanıyalım   | 1 | 0 | 0 | 0   |
| Çıkarım ve Kıyas   | 1 | 0 | 1 | 0   |
| Önermeler ve Önermeler Arası İlişkiler   | 1 | 0 | 0 | 0   |
| Din Kül. ve Ahl. Bil.  | S | D | Y | B%  |
| DİN VE İSLAM   | 1 | 1 | 0 | 100 |
| İSLAM VE İBADET  | 1 | 0 | 1 | 0   |
| ALLAH İNSAN İLİŞKİSİ   | 1 | 1 | 0 | 100 |
| AHLAKI TUTUM VE DAVRANIŞLAR  | 1 | 0 | 1 | 0   |
| KUR AN A GÖRE HZ. MUHAMMED   | 1 | 0 | 0 | 0   |
| İSLAM VE BİLİM   | 1 | 1 | 0 | 100 |
| Matematik  | S | D | Y | B%  |
| Matematik-2  | S | D | Y | B%  |
| Bölme İşlemi   | 1 | 0 | 0 | 0   |
| Temel Kavramlar  | 1 | 0 | 0 | 0   |
| Mutlak Değerli Denklem ve Eşitsizlikler  | 1 | 0 | 0 | 0   |
| Üslü İfadeler  | 1 | 0 | 0 | 0   |
| Köklü İfadeler   | 1 | 0 | 0 | 0   |
| Koşullu önermeyi ve iki yönlü koşullu önermeyi açıklar.  | 1 | 0 | 0 | 0   |
| Permütasyon  | 1 | 0 | 0 | 0   |
| Kombinasyon  | 1 | 0 | 0 | 0   |
| KAZANIM BELİRTİLMEMİŞ  | 2 | 0 | 0 | 0   |
| Olasılık kavramı ile ilgili uygulamalar yapar.   | 1 | 0 | 1 | 0   |
| Fonksiyonlarla İlgili Uygulamalar  | 1 | 0 | 0 | 0   |
| Fonksiyon Çeşitleri  | 1 | 0 | 0 | 0   |
| Fonksiyon Dönüşümleri  | 1 | 0 | 0 | 0   |
| Polinomlarda Bölme İşleminde Kalanı Bulma  | 1 | 0 | 0 | 0   |
| Çarpanlara Ayırma ve Özdeşlikler   | 1 | 0 | 0 | 0   |
| İkinci Dereceden Denklemler  | 1 | 0 | 1 | 0   |
| Karmaşık Sayılar   | 1 | 0 | 0 | 0   |
| İkinci Dereceden İki Bilinmeyenli Denklem Sistemleri   | 1 | 0 | 0 | 0   |

| SINAV SONUÇ BELGESİ                         |           |            |           |        |      |       |       |
|---|-----------|------------|-----------|--------|------|-------|-------|
| TEKİRDAĞ / ÇERKEZKÖY / Halk Eğitimi Merkezi |           |            |           |        |      |       |       |
| Öğrenci                                     |           |            |           | Numara |      | Sınıf |       |
| GZB   |           |            |           | 0      |      |       |       |
| Puan Türü                                   | Puan      | Genel Ort. | Dereceler |        |      |       |       |
|   |           |            | Snf       | Kurum  | İlçe | İl    | Genel |
| SÖZ   | ▲ 182,128 | 80,160     | 6         | 15     | 15   | 15    | 170   |
| Puanı Hesaplanan:                           |           |            | 23        | 23     | 23   | 23    | 357   |
| EA  | ▼ 168,029 | 175,290    | 16        | 42     | 42   | 42    | 468   |
| Puanı Hesaplanan:                           |           |            | 53        | 53     | 53   | 53    | 752   |
| Katılımlar:                                 |           |            | 22        | 54     | 54   | 54    | 825   |

Eşleşen TYT bilginiz bulunamadığı için okulunuzun ortalaması TYT bilginiz olarak kullanılmıştır.

| Ders                  | Soru       | Doğru     | Yanlış    | Net          | Başarı %  | Sınıf Ort.     | Kurum Ort.     | Genel Ort.     |
|-----------------------|------------|-----------|-----------|--------------|-----------|----------------|----------------|----------------|
| <i>TYT Türkçe</i>     | 40         | 26        | 11        | 23.16        | 58        |                |                |                |
| <i>TYT Sosyal</i>     | 20         | 11        | 6         | 9.27         | 46        |                |                |                |
| <i>TYT Matematik</i>  | 40         | 13        | 3         | 11.96        | 30        |                |                |                |
| <i>TYT Fen</i>        | 20         | 8         | 4         | 7.16         | 36        |                |                |                |
| Edebiyat              | 24         | 4         | 3         | 3,25         | 14        | ▲ 2,00         | ▲ 2,48         | ▲ 3,15         |
| Tarih-1               | 10         | 2         | 4         | 1,00         | 10        | ▲ 0,59         | ▲ 1,00         | ▲ 0,99         |
| Coğrafya-1            | 6          | 1         | 4         | 0,00         | 0         | ▼ 0,85         | ▼ 1,30         | ▼ 1,44         |
| Edebiyat-Sosyal-1     | 40         | 7         | 11        | 4,25         | 11        | ▲ 3,44         | ▼ 4,77         | ▼ 5,57         |
| Tarih-2               | 11         | 5         | 3         | 4,25         | 39        | ▲ 1,09         | ▲ 1,27         | ▲ 0,77         |
| Coğrafya-2            | 11         | 4         | 5         | 2,75         | 25        | ▲ 1,07         | ▲ 0,83         | ▲ 0,51         |
| Felsefe               | 6          | 1         | 4         | 0,00         | 0         | ▼ 0,06         | ▼ 0,12         | ▼ 0,20         |
| Felsefe Grubu         | 6          | 1         | 1         | 0,75         | 13        | ▲ 0,06         | ▲ 0,11         | ▲ 0,12         |
| Din Kül. ve Ahl. Bil. | 6          | 0         | 0         | 0,00         | 0         | ▼ 0,77         | ▼ 0,95         | ▼ 0,49         |
| Sosyal-2              | 40         | 11        | 13        | 7,75         | 19        | ▲ 3,05         | ▲ 3,28         | ▲ 2,10         |
| Fizik                 | 14         | 0         | 2         | -0,50        | -4        | ▼ 3,45         | ▼ 2,98         | ▼ 2,84         |
| Kimya                 | 13         | 0         | 0         | 0,00         | 0         | ▼ 3,35         | ▼ 3,08         | ▼ 2,81         |
| Biyoloji              | 13         | 0         | 1         | -0,25        | -2        | ▼ 5,09         | ▼ 4,38         | ▼ 3,96         |
| Fen Bilimleri         | 40         | 0         | 3         | -0,75        | -2        | ▼ 11,90        | ▼ 10,44        | ▼ 9,61         |
| <b>Toplam:</b>        | <b>280</b> | <b>75</b> | <b>51</b> | <b>62,79</b> | <b>22</b> | <b>▼ 80,91</b> | <b>▼ 80,44</b> | <b>▼ 68,70</b> |

|                   |   |
|-------------------|---|
| Soru No           | 12345678901234567890123456789012345678901234567890                                |
| Edebiyat-Sosyal-1 | A b DC D eb da A E a b e c e E c  |
| Cevap Anahtarı    | A AEDDAEDCEDBBECDC A A B D B D B C D A E D A E B C B C A D E A                    |
| Sosyal-2          | D A d A d B E e d b A d c E C B c c c d B b c                                     |
| Cevap Anahtarı    | A D B A C E A C B D B E A B E A A D A E C A B D B A C B A E C D D B A A C C E C A |
| Fen Bilimleri     | a d c   |
| Cevap Anahtarı    | A C A D B C E E C E B D A D B E C D D A D A E B E B C D A C B D E A E D C A B C E |

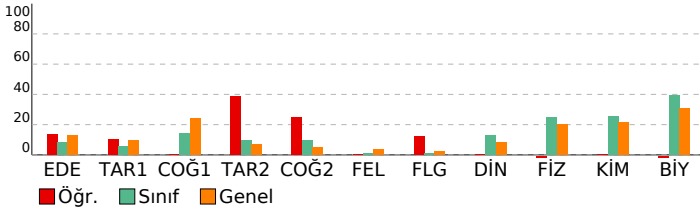

## SÜPERVİZÖR YKS 2. OTURUM - AYT 06 (SC00-SS.02AYT06) DERSLERE GÖRE BAŞARI ANALİZİ

| Edebiyat-Sosyal-1  |   |   |       |
|--|---|---|-------|
| Edebiyat   | S | D | Y B%  |
| Sözcükte Anlam ve Sözcükler Arası Anlam İlişkileri   | 1 | 1 | 0 100 |
| Söz Öbeklerinde Anlam  | 2 | 0 | 1 0   |
| Paragrafın Ana Fikri (Düşüncesi)   | 1 | 0 | 0 0   |
| Paragrafın Yardımcı Fikirleri (Düşünceleri)  | 2 | 0 | 0 0   |
| Şiire ilişkin söyleyici, mahlas, tema, zihniyet, vb. terimlerin anlamlarını öğrenir.                               | 1 | 1 | 0 100 |
| Şiire Özgü Bazı Kavramlar  | 2 | 1 | 0 50  |
| Edebi sanatları belirler.  | 1 | 0 | 0 0   |
| Edebi (Sanatsal) Metinler  | 1 | 1 | 0 100 |
| Dini-Tasavvufi halk şiirinin genel özelliklerini açıklar.  | 1 | 0 | 0 0   |
| Divan Edebiyatında Şiir  | 1 | 0 | 0 0   |
| Divan Edebiyatında Nesir Yazarları   | 1 | 0 | 0 0   |
| Divan edebiyatı sanatçıları tanıır.  | 1 | 0 | 0 0   |
| Divan Edebiyatında Nesir   | 1 | 0 | 0 0   |
| Tanzimat Dönemi Sanatçıları  | 1 | 0 | 1 0   |
| Tanzimat Edebiyatında Türler   | 1 | 0 | 1 0   |
| Millî Edebiyat anlayışını yanastan şiir anlayışının genel özelliklerini bilir.                                     | 2 | 0 | 0 0   |
| Cumhuriyet Dönemi'nde Tiyatro  | 1 | 0 | 0 0   |
| Cumhuriyet Dönemi'nde Bireyin İç Dünyasını Esas Alan Roman   | 1 | 0 | 0 0   |
| Garip Akımı Şiir Anlayışı  | 1 | 0 | 0 0   |
| Edebi Akımlar  | 1 | 0 | 0 0   |
| Tarih-1  | S | D | Y B%  |
| Tarih ve İnsan   | 1 | 0 | 0 0   |
| İlk Çağ da yeryüzündeki belli başlı medeniyet havzalarını tanıır.  | 1 | 0 | 0 0   |
| Emeviler ile birlikte İslam Devleti nin yapısında meydana gelen değişimi analiz eder.                              | 1 | 0 | 0 0   |
| Osmanlı coğrafyasında sözlü ve yazılı kültürün toplum hayatına etkilerini analiz eder.                             | 1 | 0 | 1 0   |
| Ulus devletleşme ve endüstrileşme süreçlerinin sosyal hayata yansımalarını analiz eder.                            | 1 | 0 | 1 0   |
| Osmanlı Devleti'nin son dönemlerinde hükümetlerin ekonomik hayat üzerinde kontrol sağlamaya yönelik çabalarını     | 1 | 0 | 0 0   |
| I. Dünya Savaşı sürecinde Osmanlı Devleti nin durumunu siyasi, askeri ve sosyal açılarından analiz eder.           | 1 | 1 | 0 100 |
| Kuvayı Milliye hareketinin oluşumundan Büyük Millet Meclisinin açılışına kadar olan süreçte meydana gelen gelişim  | 1 | 1 | 0 100 |
| Doğu ve Güney Cephelerinde verilen mücadelelerin ülkemizin bağımsızlık sürecine katkılarını kavrar.                | 1 | 0 | 1 0   |
| Çağdaşlaşan Türkiye nin temeli olan Atatürk ilkelerini kavrar.   | 1 | 0 | 1 0   |
| Coğrafya-1   | S | D | Y B%  |
| Ekosistemi oluşturan unsurları ayırt eder.   | 1 | 0 | 1 0   |
| Doğal Aftetler ve Ekstrem Doğa Olayları  | 1 | 0 | 0 0   |
| Türkiye deki ticaret merkezlerinin ticarete konu olan ürünlere ve akış yönlerine etkilerini açıklar.               | 1 | 0 | 1 0   |
| Türkiye nin maden ve enerji kaynaklarının etkin kullanımını ülke ekonomisine katkısından değerlendirir.            | 1 | 0 | 1 0   |
| Türkiye deki bölgesel kalkınma projelerini ekonomik, sosyal ve kültürel etkileri açısından değerlendirir.          | 1 | 1 | 0 100 |
| Kültür Bölgeleri ve Türk Kültürü   | 1 | 0 | 1 0   |
| Sosyal-2   | S | D | Y B%  |
| Tarih-2  | S | D | Y B%  |
| İlk Çağ da yeryüzündeki belli başlı medeniyet havzalarını tanıır.  | 1 | 1 | 0 100 |
| İslamiyet öncesi dönemde Türklerin yaşadığı coğrafyalar ile hayat tarzları arasındaki ilişkiyi analiz eder.        | 1 | 0 | 0 0   |
| Sekizinci ve on ikinci yüzyıllar arasında İslam medeniyeti çerçevesindeki ilmi faaliyetleri değerlendirir.         | 1 | 1 | 0 100 |
| Öğuzların İslamiyet'i Kabulü   | 1 | 0 | 1 0   |
| Kanunî Dönemi nden itibaren Osmanlı Devleti nin siyasi sınırlar ve devlet teşkilatı bakımından olgunluğa eriştiği  | 1 | 0 | 1 0   |
| Fetihle Gelen Dönüşüm  | 1 | 1 | 0 100 |
| Fransız İhtilali ve Avrupa da Sanayi Devrimi ile birlikte devlet-toplum ilişkilerinde meydana gelen dönüşümü kavra | 1 | 1 | 0 0   |
| Modernleşmeyle birlikte sosyal, ekonomik ve politik anlayışta yaşanan değişim ve dönüşümlerin gündelik hayata et   | 1 | 0 | 0 0   |
| Sevr Antlaşması nin Millî Mücadele sürecine etkilerini analiz eder.  | 1 | 0 | 0 0   |
| Çağdaşlaşan Türkiye nin temeli olan Atatürk ilkelerini kavrar.   | 1 | 1 | 0 100 |
| Eğitim ve kültür alanında yapılan inkılapları ve gelişmeleri kavrar.   | 1 | 1 | 0 100 |
| Coğrafya-2   | S | D | Y B%  |
| Uluslararası Örgütler  | 1 | 0 | 1 0   |
| Doğal ortamda insan etkisiyle meydana gelen değişimleri sonuçları açısından değerlendirir.                         | 1 | 0 | 1 0   |
| Kültür Bölgeleri ve Türk Kültürü   | 1 | 0 | 1 0   |
| Türkiye nin turizm potansiyelini ve varlıklarını açıklar.  | 1 | 1 | 0 100 |
| Ekonomik Faaliyetlerin Sosyal ve Kültürel Etkileri   | 1 | 0 | 1 0   |
| Türkiye de tarım sektörünün özelliklerini açıklar.   | 1 | 0 | 1 0   |
| Türkiye de uygulanan ekonomi politikalarını mekânsal etkileri açısından değerlendirir.                             | 1 | 0 | 0 0   |
| Türkiye'de Nüfus ve Projeksiyonlar   | 1 | 1 | 0 100 |
| Şehirleri fonksiyonel özellikleri açısından karşılaştırır.   | 1 | 1 | 0 100 |
| Ülkemizdeki işlevsel bölgeleri özelliklerine göre analiz eder.   | 1 | 0 | 0 0   |
| Türkiye'nin madenleri ve enerji kaynaklarının dağılımını açıklar.  | 1 | 1 | 0 100 |
| Felsefe  | S | D | Y B%  |
| Felsefi düşüncenin özelliklerini açıklar.  | 1 | 0 | 1 0   |
| Sistematik Felsefe   | 1 | 0 | 1 0   |
| Örnek felsefi metinlerden hareketle 15. yüzyıl-17. yüzyıl filozoflarının felsefi görüşlerini analiz eder.          | 1 | 0 | 1 0   |
| Psikolojinin, etik kurallara uyması gerektiğini kavrar.  | 1 | 0 | 1 0   |
| Sosyal psikoloji ile sosyoloji arasındaki farkı ayırt eder.  | 1 | 1 | 0 100 |
| Güdü ve Duygular   | 1 | 0 | 0 0   |
| Felsefe Grubu  | S | D | Y B%  |
| Psikoloji araştırmalarında uygulanan yöntem ve teknikleri tanıır.  | 1 | 0 | 1 0   |
| Toplumsal Etkileşim  | 1 | 1 | 0 100 |
| Ruh Sağlığının Temelleri   | 1 | 0 | 0 0   |
| Psikoloji Bilimini Tanıyalım   | 1 | 0 | 0 0   |
| Çıkarım ve Kıyas   | 1 | 0 | 0 0   |
| Önermeler ve Önermeler Arası İlişkiler   | 1 | 0 | 0 0   |
| Din Kül. ve Ahl. Bil.  | S | D | Y B%  |
| DİN VE İSLAM   | 1 | 0 | 0 0   |
| İSLAM VE İBADET  | 1 | 0 | 0 0   |
| ALLAH İNSAN İLİŞKİSİ   | 1 | 0 | 0 0   |
| AHLAKI TUTUM VE DAVRANIŞLAR  | 1 | 0 | 0 0   |
| KUR AN A GÖRE HZ. MUHAMMED   | 1 | 0 | 0 0   |
| İSLAM VE BİLLİM  | 1 | 0 | 0 0   |
| Fen Bilimleri  | S | D | Y B%  |
| Fizik  | S | D | Y B%  |
| Vektörlerin Özellikleri ve Bileşke Kuvvet  | 1 | 0 | 0 0   |
| Tork ve Denge  | 1 | 0 | 0 0   |
| Newton'un Hareket Yasaları   | 1 | 0 | 0 0   |
| Yatay Atış Hareketi  | 1 | 0 | 0 0   |
| Momentumun Korunumu  | 1 | 0 | 0 0   |
| Sürtünmeli Ortamda Enerji Korunumu   | 1 | 0 | 0 0   |
| Makaralar  | 1 | 0 | 1 0   |
| Düzgün Elektrik Alan ve Şiğa   | 1 | 0 | 1 0   |
| Manyetik Kuvvet  | 1 | 0 | 0 0   |
| Transformatörler   | 1 | 0 | 0 0   |
| Düzgün Çembersel Hareket ve Temel Kavramlar  | 1 | 0 | 0 0   |
| Yay Sarkacı ve Basit Sarkaç  | 1 | 0 | 0 0   |
| Su Dalgalarında Kırınım ve Girişim   | 1 | 0 | 0 0   |
| Işık Dalgalarında Kırınım ve Girişim   | 1 | 0 | 0 0   |
| Kimya  | S | D | Y B%  |
| Periyodik Sistem ve Elektron Dizilimleri   | 1 | 0 | 0 0   |
| Gaz Karışımları  | 1 | 0 | 0 0   |
| Derişim Birimleri  | 1 | 0 | 0 0   |

**SINAV SONUÇ BELGESİ** **SÜPERVİZÖR YKS 2. OTURUM - AYT 06**  
**(SC00-SS.02AYT06)**  
**DERSLERE GÖRE BAŞARI ANALİZİ**

| TEKİRDAĞ / ÇERKEZKÖY / Halk Eğitimi Merkezi |           |            |           |        |      |       |       |
|---|-----------|------------|-----------|--------|------|-------|-------|
| Öğrenci                                     |           |            |           | Numara |      | Sınıf |       |
| H P   |           |            |           | 0      |      |       |       |
| Puan Türü                                   | Puan      | Genel Ort. | Dereceler |        |      |       |       |
|   |           |            | Snf       | Kurum  | İlçe | İl    | Genel |
| SAY   | ▲ 278,673 | 176,650    | 6         | 14     | 14   | 14    | 188   |
| Puanı Hesaplanan:                           |           |            | 39        | 39     | 39   | 39    | 627   |
| EA  | ▲ 180,676 | 175,290    | 10        | 34     | 34   | 34    | 388   |
| Puanı Hesaplanan:                           |           |            | 53        | 53     | 53   | 53    | 752   |
| Katılımlar:                                 |           |            | 22        | 54     | 54   | 54    | 825   |

Eşleşen TYT bilginiz bulunamadığı için okulunuzun ortalaması TYT bilginiz olarak kullanılmıştır.

| Ders                 | Soru       | Doğru     | Yanlış    | Net          | Başarı %  | Sınıf Ort.     | Kurum Ort.     | Genel Ort.     |
|----------------------|------------|-----------|-----------|--------------|-----------|----------------|----------------|----------------|
| <i>TYT Türkçe</i>    | 40         | 26        | 11        | 23,16        | 58        |                |                |                |
| <i>TYT Sosyal</i>    | 20         | 11        | 6         | 9,27         | 46        |                |                |                |
| <i>TYT Matematik</i> | 40         | 13        | 3         | 11,96        | 30        |                |                |                |
| <i>TYT Fen</i>       | 20         | 8         | 4         | 7,16         | 36        |                |                |                |
| Matematik-2          | 40         | 17        | 3         | 16,25        | 41        | ▲ 10,99        | ▲ 10,41        | ▲ 10,01        |
| Fizik                | 14         | 5         | 3         | 4,25         | 30        | ▲ 3,45         | ▲ 2,98         | ▲ 2,84         |
| Kimya                | 13         | 7         | 4         | 6,00         | 46        | ▲ 3,35         | ▲ 3,08         | ▲ 2,81         |
| Biyoloji             | 13         | 9         | 1         | 8,75         | 67        | ▲ 5,09         | ▲ 4,38         | ▲ 3,96         |
| Fen Bilimleri        | 40         | 21        | 8         | 19,00        | 48        | ▲ 11,90        | ▲ 10,44        | ▲ 9,61         |
| <b>Toplam:</b>       | <b>280</b> | <b>95</b> | <b>35</b> | <b>86,79</b> | <b>31</b> | <b>▲ 80,91</b> | <b>▲ 80,44</b> | <b>▲ 68,70</b> |

|                |  |
|----------------|--|
| Soru No        | 1234567890123456789012345678901234567890   |
| Matematik      | BC B C AB BCB D CDEEEab e C C              |
| Cevap Anahtarı | B BCABECCBABBBCBCADEBDCDEEEBADEBDCABEDDCBC |
| Fen Bilimleri  | C dEC e A Ba DD EDDeBBdac EAEC EAA BDC     |
| Cevap Anahtarı | B CBEECECBADDBDADDEAEDDCBBECADEAECCCEACBDB |

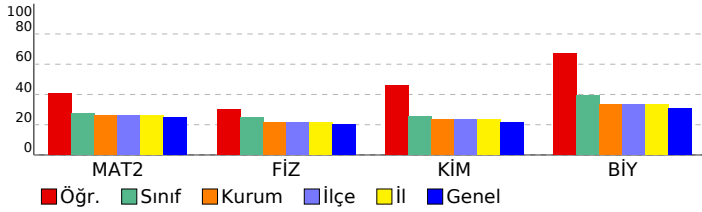

| Matematik  | S | D | Y | B%  |
|--|---|---|---|-----|
| <b>Matematik-2</b>   |   |   |   |     |
| Bölmeye İşlemi   | 1 | 0 | 0 | 0   |
| Temel Kavramlar  | 1 | 1 | 0 | 100 |
| Mutlak Değerli Denklemler ve Eşitsizlikler                               | 1 | 1 | 0 | 100 |
| Üstü İfadeler  | 1 | 0 | 0 | 0   |
| Kökü İfadeler  | 1 | 1 | 0 | 100 |
| Koşullu önermeyi ve iki yönlü koşullu önermeyi açıklar.                  | 1 | 1 | 0 | 100 |
| Permutasyon  | 1 | 0 | 0 | 0   |
| Kombinasyon  | 1 | 0 | 0 | 0   |
| <b>KAZANIM BELİRTİLMEMİŞ</b>   | 2 | 1 | 0 | 50  |
| Olasılık kavramı ile ilgili uygulamalar yapar.                           | 1 | 0 | 0 | 0   |
| Fonksiyonlarla İlgili Uygulamalar  | 1 | 1 | 0 | 100 |
| Fonksiyon Çeşitleri  | 1 | 0 | 0 | 0   |
| Fonksiyon Dönüşümleri  | 1 | 0 | 0 | 0   |
| Polinomlarda Bölme İşleminde Kalanı Bulma                                | 1 | 1 | 0 | 100 |
| Çarpanlara Ayırma ve Özdeşlikler   | 1 | 1 | 0 | 100 |
| İkinci Dereceden Denklemler  | 1 | 1 | 0 | 100 |
| Karmaşık Sayılar   | 1 | 1 | 0 | 100 |
| İkinci Dereceden İki Bilinmeyenli Denklemler Sistemleri                  | 1 | 0 | 0 | 0   |
| İkinci Dereceden Fonksiyonlar ve Grafikleri                              | 1 | 0 | 0 | 0   |
| İkinci Dereceden Bir Bilinmeyenli Eşitsizlikler ve Eşitsizlik Sistemleri | 1 | 0 | 0 | 0   |
| Logaritma Fonksiyonu   | 2 | 1 | 1 | 50  |
| Üstel Fonksiyon ve Üstel Fonksiyonun Grafiği                             | 1 | 0 | 1 | 0   |
| Üstel, Logaritmik Denklemler ve Eşitsizlikler                            | 1 | 1 | 0 | 100 |
| Aritmetik Dizi ve Özellikleri  | 1 | 1 | 0 | 100 |
| Geometrik Dizi ve Özellikleri  | 2 | 2 | 0 | 100 |
| Trigonometrik Fonksiyonlar   | 1 | 0 | 0 | 0   |
| İki Kat Açılış Formülleri  | 2 | 0 | 1 | 0   |
| Trigonometrik Denklemler   | 1 | 0 | 0 | 0   |
| Dik üçgende Pisagor teoremini elde ederek problemler çözer.              | 1 | 0 | 0 | 0   |
| Doğrunun Analitik İncelenmesi  | 2 | 0 | 0 | 0   |
| <b>Çemberde Uzunluk</b>  | 1 | 1 | 0 | 100 |
| Dairede Çevre ve Alan  | 1 | 0 | 0 | 0   |
| Koni   | 1 | 1 | 0 | 100 |
| Küre   | 1 | 0 | 0 | 0   |
| <b>Çemberde Açılar</b>   | 1 | 0 | 0 | 0   |

| Fen Bilimleri  | S | D | Y | B%  |
|--|---|---|---|-----|
| <b>Fizik</b>   |   |   |   |     |
| Vektörlerin Özellikleri ve Bileşke Kuvvet                  | 1 | 1 | 0 | 100 |
| Tork ve Denge  | 1 | 0 | 0 | 0   |
| Newton'un Hareket Yasaları                                 | 1 | 0 | 0 | 0   |
| Yatay Atış Hareketi  | 1 | 1 | 0 | 100 |
| Momentumun Korunumu  | 1 | 0 | 1 | 0   |
| Sürtünmeli Ortamda Enerji Korunumu                         | 1 | 0 | 1 | 0   |
| Makaralar  | 1 | 0 | 0 | 0   |
| Düzgün Elektrik Alan ve Şıça                               | 1 | 1 | 0 | 100 |
| Manyetik Kuvvet  | 1 | 1 | 0 | 100 |
| Transformatörler   | 1 | 0 | 0 | 0   |
| Düzgün Çembersel Hareket ve Temel Kavramlar                | 1 | 0 | 1 | 0   |
| Yay Sarkacı ve Basit Sarkaç                                | 1 | 1 | 0 | 100 |
| Su Dalgalarında Kırınım ve Girişim                         | 1 | 0 | 0 | 0   |
| Işık Dalgalarında Kırınım ve Girişim                       | 1 | 0 | 0 | 0   |
| <b>Kimya</b>   |   |   |   |     |
| Periyodik Sistem ve Elektron Dizilimleri                   | 1 | 1 | 0 | 100 |
| Gaz Karışımları  | 1 | 0 | 1 | 0   |
| Derişim Birimleri  | 1 | 1 | 0 | 100 |
| Çözünürlük ve Çözünürlüğe Etki Eden Faktörler              | 1 | 1 | 0 | 100 |
| Tepkime Hızları  | 1 | 0 | 1 | 0   |
| Tepkimelerde Isı Değişimi                                  | 1 | 1 | 0 | 100 |
| Sulu Çözelti Dengeleri (Asit ve Bazlar)                    | 1 | 0 | 0 | 0   |
| Dengeyi Etkileyen Faktörler                                | 1 | 0 | 1 | 0   |
| Aktiflik   | 1 | 1 | 0 | 100 |
| Kimyasallardan Elektrik Üretimi                            | 1 | 0 | 0 | 0   |
| Elektroliz ve Korozyon                                     | 1 | 1 | 0 | 100 |
| Hibritleşme - Moleköl Geometrilere                         | 1 | 0 | 1 | 0   |
| Gerçek Gazlar  | 1 | 1 | 0 | 100 |
| <b>Biyoloji</b>  |   |   |   |     |
| Homeostasi ve Üriner Sistemi Rahatsızlıkları               | 1 | 1 | 0 | 100 |
| Kalp, kan ve damarların yapı, görev ve işleyişini açıklar. | 1 | 0 | 0 | 0   |
| Oksijenli Solunum  | 1 | 1 | 0 | 100 |
| Nükleik Asitler  | 1 | 1 | 0 | 100 |
| Popülasyon Ekolojisi                                       | 1 | 1 | 0 | 100 |
| Genetik Şifre ve Protein Sentezi                           | 1 | 1 | 0 | 100 |
| Duyu Organları ve Rahatsızlıkları                          | 1 | 1 | 0 | 100 |
| Üriner Sisteminin Yapı, Görev ve İşleyişi                  | 1 | 0 | 0 | 0   |
| Fotosentez Reaksiyonları                                   | 1 | 1 | 0 | 100 |
| Komünite Ekolojisi   | 1 | 1 | 0 | 100 |
| Üreme sisteminin yapı, görev ve işleyişini açıklar.        | 1 | 0 | 1 | 0   |
| Bağışıklık Sistemi   | 1 | 0 | 0 | 0   |
| Canlılık ve Enerji   | 1 | 1 | 0 | 100 |

**SINAV SONUÇ BELGESİ** **SÜPERVİZÖR YKS 2. OTURUM - AYT 06**  
**(SC00-SS.02AYT06)**  
**DERSLERE GÖRE BAŞARI ANALİZİ**

|   |        |       |
|---|--------|-------|
| TEKİRDAĞ / ÇERKEZKÖY / Halk Eğitimi Merkezi |        |       |
| Öğrenci                                     | Numara | Sınıf |
| HAYRUNİSA                                   | 0      |       |

| Puan Türü         | Puan      | Genel Ort. | Dereceler |       |      |    |       |
|-------------------|-----------|------------|-----------|-------|------|----|-------|
|                   |           |            | Snf       | Kurum | İlçe | İl | Genel |
| SAY               | ▲ 274,323 | 176,650    | 7         | 16    | 16   | 16 | 193   |
| Puanı Hesaplanan: |           |            | 39        | 39    | 39   | 39 | 627   |
| EA                | ▼ 172,196 | 175,290    | 14        | 39    | 39   | 39 | 442   |
| Puanı Hesaplanan: |           |            | 53        | 53    | 53   | 53 | 752   |
| Katılımlar:       |           |            | 22        | 54    | 54   | 54 | 825   |

Eşleşen TYT bilginiz bulunamadığı için okulunuzun ortalaması TYT bilginiz olarak kullanılmıştır.

| Ders                 | Soru | Doğru | Yanlış | Net   | Başarı % | Sınıf Ort. | Kurum Ort. | Genel Ort. |
|----------------------|------|-------|--------|-------|----------|------------|------------|------------|
| <i>TYT Türkçe</i>    | 40   | 26    | 11     | 23,16 | 58       |            |            |            |
| <i>TYT Sosyal</i>    | 20   | 11    | 6      | 9,27  | 46       |            |            |            |
| <i>TYT Matematik</i> | 40   | 13    | 3      | 11,96 | 30       |            |            |            |
| <i>TYT Fen</i>       | 20   | 8     | 4      | 7,16  | 36       |            |            |            |
| Matematik-2          | 40   | 14    | 7      | 12,25 | 31       | ▲ 10,99    | ▲ 10,41    | ▲ 10,01    |
| Fizik                | 14   | 6     | 6      | 4,50  | 32       | ▲ 3,45     | ▲ 2,98     | ▲ 2,84     |
| Kimya                | 13   | 7     | 4      | 6,00  | 46       | ▲ 3,35     | ▲ 3,08     | ▲ 2,81     |
| Biyoloji             | 13   | 10    | 3      | 9,25  | 71       | ▲ 5,09     | ▲ 4,38     | ▲ 3,96     |
| Fen Bilimleri        | 40   | 23    | 13     | 19,75 | 49       | ▲ 11,90    | ▲ 10,44    | ▲ 9,61     |
| Toplam:              | 280  | 94    | 44     | 83,54 | 30       | ▲ 80,91    | ▲ 80,44    | ▲ 68,70    |

|                |   |
|----------------|---|
| Soru No        | 1234567890123456789012345678901234567890    |
| Matematik      | ad CB A Da e DE ADEb b DB C C cC            |
| Cevap Anahtarı | A CCBABCBEBAEABDCDBCADEBADECEBDBBACECDDC    |
| Fen Bilimleri  | CecdCdeCE aA eEaDcAe EBEB eACBDEAEcCABec    |
| Cevap Anahtarı | A CADBCECEBDAEBCECDDADAEBEBBCDACBDEAEDCABCE |

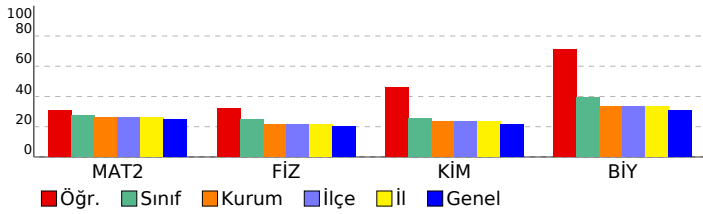

| Matematik  | S | D | Y | B%  |
|--|---|---|---|-----|
| <b>Matematik-2</b>   | 1 | 0 | 1 | 0   |
| Böleme İşlemi  | 1 | 0 | 1 | 0   |
| Temel Kavramlar  | 1 | 0 | 1 | 0   |
| Mutlak Değerli Denklem ve Eşitsizlikler                                  | 1 | 0 | 0 | 0   |
| Üstü İfadeler  | 1 | 0 | 0 | 0   |
| Kökü İfadeler  | 1 | 0 | 0 | 0   |
| Koşullu önermeyi ve iki yönlü koşullu önermeyi açıklar.                  | 1 | 1 | 0 | 100 |
| Permutasyon  | 1 | 1 | 0 | 100 |
| Kombinasyon  | 1 | 0 | 0 | 0   |
| KAZANIM BELİRTİLMEMİŞ  | 2 | 0 | 1 | 0   |
| Olasılık kavramı ile ilgili uygulamalar yapar.                           | 1 | 0 | 0 | 0   |
| Fonksiyonlarla İlgili Uygulamalar  | 1 | 1 | 0 | 100 |
| Fonksiyon Çeşitleri  | 1 | 0 | 0 | 0   |
| Fonksiyon Dönüşümleri  | 1 | 0 | 0 | 0   |
| Polinomlarda Bölme İşleminde Kalanı Bulma                                | 1 | 0 | 0 | 0   |
| Çarpanlara Ayırma ve Özdeşlikler   | 1 | 1 | 0 | 100 |
| İkinci Dereceden Denklemler  | 1 | 0 | 1 | 0   |
| Karmaşık Sayılar   | 1 | 0 | 0 | 0   |
| İkinci Dereceden İki Bilinmeyenli Denklem Sistemleri                     | 1 | 0 | 1 | 0   |
| İkinci Dereceden Fonksiyonlar ve Grafikleri                              | 1 | 0 | 0 | 0   |
| İkinci Dereceden Bir Bilinmeyenli Eşitsizlikler ve Eşitsizlik Sistemleri | 1 | 1 | 0 | 100 |
| Logaritma Fonksiyonu   | 2 | 2 | 0 | 100 |
| Üstel Fonksiyon ve Üstel Fonksiyonun Grafiği                             | 1 | 0 | 0 | 0   |
| Üstel, Logaritmik Denklem ve Eşitsizlikler                               | 1 | 1 | 0 | 100 |
| Aritmetik Dizi ve Özellikleri  | 1 | 1 | 0 | 100 |
| Geometrik Dizi ve Özellikleri  | 2 | 0 | 1 | 0   |
| Trigonometrik Fonksiyonlar   | 1 | 0 | 1 | 0   |
| İki Kat Açılış Formülleri  | 2 | 0 | 0 | 0   |
| Trigonometrik Denklem  | 1 | 1 | 0 | 100 |
| Dik üçgende Pisagor teoremini elde ederek problemler çözer.              | 1 | 1 | 0 | 100 |
| Doğrunun Analitik İncelenmesi  | 2 | 0 | 0 | 0   |
| Çemberde Uzunluk   | 1 | 1 | 0 | 100 |
| Dairede Çevre ve Alan  | 1 | 0 | 0 | 0   |
| Koni   | 1 | 1 | 0 | 100 |
| Küre   | 1 | 0 | 0 | 0   |
| Çemberde Açılar  | 1 | 1 | 0 | 100 |

| Fen Bilimleri                               | S | D | Y | B%  |
|---|---|---|---|-----|
| <b>Fizik</b>                                | 1 | 1 | 0 | 100 |
| Vektörlerin Özellikleri ve Bileşke Kuvvet   | 1 | 1 | 0 | 100 |
| Tork ve Denge                               | 1 | 0 | 1 | 0   |
| Newton'un Hareket Yasaları                  | 1 | 0 | 1 | 0   |
| Yatay Atış Hareketi                         | 1 | 0 | 1 | 0   |
| Momentumun Korunumu                         | 1 | 1 | 0 | 100 |
| Sürtünmeli Ortamda Enerji Korunumu          | 1 | 0 | 1 | 0   |
| Makaralar                                   | 1 | 1 | 0 | 100 |
| Düzgün Elektrik Alan ve Şıça                | 1 | 1 | 0 | 100 |
| Manyetik Kuvvet                             | 1 | 1 | 0 | 100 |
| Transformatörler                            | 1 | 0 | 0 | 0   |
| Düzgün Çembersel Hareket ve Temel Kavramlar | 1 | 0 | 1 | 0   |
| Yay Sarkacı ve Basit Sarkaç                 | 1 | 1 | 0 | 100 |
| Su Dalgalarında Kırınım ve Girişim          | 1 | 0 | 0 | 0   |
| Işık Dalgalarında Kırınım ve Girişim        | 1 | 0 | 1 | 0   |

| Kimya   | S | D | Y | B%  |
|---|---|---|---|-----|
| <b>Kimya</b>                                  | 1 | 1 | 0 | 100 |
| Periyodik Sistem ve Elektron Dizilimleri      | 1 | 1 | 0 | 100 |
| Gaz Karışımları                               | 1 | 0 | 1 | 0   |
| Derişim Birimleri                             | 1 | 1 | 0 | 100 |
| Çözünürlük ve Çözünürlüğe Etki Eden Faktörler | 1 | 0 | 1 | 0   |
| Tepkime Hızları                               | 1 | 1 | 0 | 100 |
| Tepkimelerde Isı Değişimi                     | 1 | 0 | 1 | 0   |
| Sulu Çözelti Dengeleri (Asit ve Bazlar)       | 1 | 0 | 0 | 0   |
| Dengeyi Etkileyen Faktörler                   | 1 | 1 | 0 | 100 |
| Aktiflik                                      | 1 | 1 | 0 | 100 |
| Kimyasallardan Elektrik Üretimi               | 1 | 1 | 0 | 100 |
| Elektroliz ve Korozyon                        | 1 | 1 | 0 | 100 |
| Hibritleşme - Moleköl Geometrilere            | 1 | 0 | 0 | 0   |
| Gerçek Gazlar                                 | 1 | 0 | 1 | 0   |

| Biyoloji   | S | D | Y | B%  |
|--|---|---|---|-----|
| <b>Biyoloji</b>  | 1 | 1 | 0 | 100 |
| Homeostasi ve Üriner Sistemi Rahatsızlıkları               | 1 | 1 | 0 | 100 |
| Kalp, kan ve damarların yapı, görev ve işleyişini açıklar. | 1 | 1 | 0 | 100 |
| Oksijenli Solunum  | 1 | 1 | 0 | 100 |
| Nükleik Asitler  | 1 | 1 | 0 | 100 |
| Popülasyon Ekolojisi                                       | 1 | 1 | 0 | 100 |
| Genetik Şifre ve Protein Sentezi                           | 1 | 1 | 0 | 100 |
| Duyu Organları ve Rahatsızlıkları                          | 1 | 1 | 0 | 100 |
| Üriner Sisteminin Yapı, Görev ve İşleyişi                  | 1 | 0 | 1 | 0   |
| Fotosentez Reaksiyonları                                   | 1 | 1 | 0 | 100 |
| Komünite Ekolojisi   | 1 | 1 | 0 | 100 |
| Üreme sisteminin yapı, görev ve işleyişini açıklar.        | 1 | 1 | 0 | 100 |
| Bağışıklık Sistemi   | 1 | 0 | 1 | 0   |
| Canlılık ve Enerji   | 1 | 0 | 1 | 0   |

# SINAV SONUÇ BELGESİ

TEKİRDAĞ / ÇERKEZKÖY / Halk Eğitimi Merkezi

|                |        |       |
|----------------|--------|-------|
| Öğrenci        | Numara | Sınıf |
| İLKNUR DEMİRÖZ | 0      |       |

| Puan Türü         | Puan      | Genel Ort. | Dereceler |       |      |    | Genel |
|-------------------|-----------|------------|-----------|-------|------|----|-------|
|                   |           |            | Snf       | Kurum | İlçe | İl |       |
| SAY               | ▲ 240,846 | 176,650    | 11        | 23    | 23   | 23 | 264   |
| Puanı Hesaplanan: |           |            | 39        | 39    | 39   | 39 | 627   |
| EA                | ▼ 167,426 | 175,290    | 17        | 43    | 43   | 43 | 478   |
| Puanı Hesaplanan: |           |            | 53        | 53    | 53   | 53 | 752   |
| Katılımlar:       |           |            | 22        | 54    | 54   | 54 | 825   |

Eşleşen TYT bilginiz bulunamadığı için okulunuzun ortalaması TYT bilginiz olarak kullanılmıştır.

| Ders                 | Soru | Doğru | Yanlış | Net   | Başarı % | Sınıf Ort. | Kurum Ort. | Genel Ort. |
|----------------------|------|-------|--------|-------|----------|------------|------------|------------|
| <i>TYT Türkçe</i>    | 40   | 26    | 11     | 23,16 | 58       |            |            |            |
| <i>TYT Sosyal</i>    | 20   | 11    | 6      | 9,27  | 46       |            |            |            |
| <i>TYT Matematik</i> | 40   | 13    | 3      | 11,96 | 30       |            |            |            |
| <i>TYT Fen</i>       | 20   | 8     | 4      | 7,16  | 36       |            |            |            |
| Matematik-2          | 40   | 13    | 12     | 10,00 | 25       | ▼ 10,99    | ▼ 10,41    | ▼ 10,01    |
| Fizik                | 14   | 4     | 2      | 3,50  | 25       | ▲ 3,45     | ▲ 2,98     | ▲ 2,84     |
| Kimya                | 13   | 4     | 2      | 3,50  | 27       | ▲ 3,35     | ▲ 3,08     | ▲ 2,81     |
| Biyoloji             | 13   | 8     | 3      | 7,25  | 56       | ▲ 5,09     | ▲ 4,38     | ▲ 3,96     |
| Fen Bilimleri        | 40   | 16    | 7      | 14,25 | 36       | ▲ 11,90    | ▲ 10,44    | ▲ 9,61     |
| Toplam:              | 280  | 86    | 43     | 75,79 | 27       | ▼ 80,91    | ▼ 80,44    | ▲ 68,70    |

|         |  |
|---------|--|
| Soru No | 1234567890123456789012345678901234567890 |
|---------|--|

|           |                                     |
|-----------|-------------------------------------|
| Matematik | aCBABC EAe C B b eaB DEE cc c a aca |
|-----------|-------------------------------------|

|                |   |
|----------------|---|
| Cevap Anahtarı | A CCBABCBEBAEABDCDBBCADEBADEECEBDDBBACECDDC |
|----------------|---|

|               |                                   |
|---------------|-----------------------------------|
| Fen Bilimleri | C cB E aA E D e eEB AdBDEAE bAb c |
|---------------|-----------------------------------|

|                |  |
|----------------|--|
| Cevap Anahtarı | A CADBCECEBDAEBCEDDADAEBEBBCDACBDEAEDCABCE |
|----------------|--|

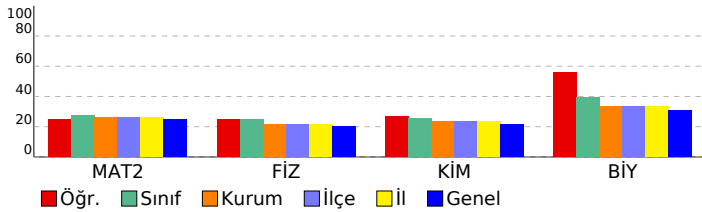

# SÜPERVİZÖR YKS 2. OTURUM - AYT 06 (SC00-SS.02AYT06)

DERSLERE GÖRE BAŞARI ANALİZİ

| Matematik  | S | D | Y | B%  |
|--|---|---|---|-----|
| <b>Matematik-2</b>   | 1 | 0 | 1 | 0   |
| Bölme İşlemi   | 1 | 0 | 1 | 0   |
| Temel Kavramlar  | 1 | 1 | 0 | 100 |
| Mutlak Değerli Denklem ve Eşitsizlikler                                  | 1 | 1 | 0 | 100 |
| Üstü İfadeler  | 1 | 1 | 0 | 100 |
| Kökü İfadeler  | 1 | 1 | 0 | 100 |
| Koşullu önermeyi ve iki yönlü koşullu önermeyi açıklar.                  | 1 | 1 | 0 | 100 |
| Permutasyon  | 1 | 0 | 0 | 0   |
| Kombinasyon  | 1 | 0 | 0 | 0   |
| <b>KAZANIM BELİRTİLMEMİŞ</b>   | 2 | 0 | 1 | 0   |
| Olasılık kavramı ile ilgili uygulamalar yapar.                           | 1 | 1 | 0 | 100 |
| Fonksiyonlarla İlgili Uygulamalar  | 1 | 1 | 0 | 100 |
| Fonksiyon Çeşitleri  | 1 | 0 | 1 | 0   |
| Fonksiyon Dönüşümleri  | 1 | 0 | 0 | 0   |
| Polinomlarda Bölme İşleminde Kalanı Bulma                                | 1 | 1 | 0 | 100 |
| Çarpanlara Ayırma ve Özdeşlikler   | 1 | 0 | 0 | 0   |
| İkinci Dereceden Denklemler  | 1 | 1 | 0 | 100 |
| Karmaşık Sayılar   | 1 | 0 | 0 | 0   |
| İkinci Dereceden İki Bilinmeyenli Denklem Sistemleri                     | 1 | 0 | 1 | 0   |
| İkinci Dereceden Fonksiyonlar ve Grafikleri                              | 1 | 0 | 0 | 0   |
| İkinci Dereceden Bir Bilinmeyenli Eşitsizlikler ve Eşitsizlik Sistemleri | 1 | 0 | 1 | 0   |
| Logaritma Fonksiyonu   | 2 | 0 | 1 | 0   |
| Üstel Fonksiyon ve Üstel Fonksiyonun Grafiği                             | 1 | 1 | 0 | 100 |
| Üstel, Logaritmik Denklem ve Eşitsizlikler                               | 1 | 1 | 0 | 100 |
| Aritmetik Dizi ve Özellikleri  | 1 | 1 | 0 | 100 |
| Geometrik Dizi ve Özellikleri  | 2 | 1 | 0 | 50  |
| Trigonometrik Fonksiyonlar   | 1 | 0 | 1 | 0   |
| İki Kat Açılış Formülleri  | 2 | 0 | 1 | 0   |
| Trigonometrik Denklem  | 1 | 0 | 1 | 0   |
| Dik üçgende Pisagor teoremini elde ederek problemler çözer.              | 1 | 0 | 0 | 0   |
| Doğrunun Analitik İncelenmesi  | 2 | 0 | 0 | 0   |
| Çemberde Uzunluk   | 1 | 0 | 0 | 0   |
| Dairede Çevre ve Alan  | 1 | 0 | 1 | 0   |
| Koni   | 1 | 0 | 0 | 0   |
| Küre   | 1 | 0 | 1 | 0   |
| Çemberde Açılar  | 1 | 0 | 1 | 0   |

| Fen Bilimleri                               | S | D | Y | B%  |
|---|---|---|---|-----|
| <b>Fizik</b>                                | 1 | 1 | 0 | 100 |
| Vektörlerin Özellikleri ve Bileşke Kuvvet   | 1 | 1 | 0 | 100 |
| Tork ve Denge                               | 1 | 0 | 0 | 0   |
| Newton'un Hareket Yasaları                  | 1 | 0 | 1 | 0   |
| Yatay Atış Hareketi                         | 1 | 1 | 0 | 100 |
| Momentumun Korunumu                         | 1 | 0 | 0 | 0   |
| Sürtünmeli Ortamda Enerji Korunumu          | 1 | 0 | 0 | 0   |
| Makaralar                                   | 1 | 0 | 0 | 0   |
| Düzgün Elektrik Alan ve Şıça                | 1 | 0 | 0 | 0   |
| Manyetik Kuvvet                             | 1 | 1 | 0 | 100 |
| Transformatörler                            | 1 | 0 | 0 | 0   |
| Düzgün Çembersel Hareket ve Temel Kavramlar | 1 | 0 | 1 | 0   |
| Yay Sarkacı ve Basit Sarkaç                 | 1 | 1 | 0 | 100 |
| Su Dalgalarında Kırınım ve Girişim          | 1 | 0 | 0 | 0   |
| Işık Dalgalarında Kırınım ve Girişim        | 1 | 0 | 0 | 0   |

| Kimya   | S | D | Y | B%  |
|---|---|---|---|-----|
| Periyodik Sistem ve Elektron Dizilimleri      | 1 | 1 | 0 | 100 |
| Gaz Karışımları                               | 1 | 0 | 0 | 0   |
| Derişim Birimleri                             | 1 | 1 | 0 | 100 |
| Çözünürlük ve Çözünürlüğe Etki Eden Faktörler | 1 | 0 | 0 | 0   |
| Tepkime Hızları                               | 1 | 0 | 0 | 0   |
| Tepkimelerde Isı Değişimi                     | 1 | 0 | 1 | 0   |
| Sulu Çözelti Dengeleri (Asit ve Bazlar)       | 1 | 0 | 0 | 0   |
| Dengeyi Etkileyen Faktörler                   | 1 | 0 | 0 | 0   |
| Aktiflik                                      | 1 | 0 | 1 | 0   |
| Kimyasallardan Elektrik Üretimi               | 1 | 1 | 0 | 100 |
| Elektroliz ve Korozyon                        | 1 | 1 | 0 | 100 |
| Hibritleşme - Moleköl Geometrilere            | 1 | 0 | 0 | 0   |
| Gerçek Gazlar                                 | 1 | 0 | 0 | 0   |

| Biyoloji   | S | D | Y | B%  |
|--|---|---|---|-----|
| Homeostasi ve Üriner Sistemi Rahatsızlıkları               | 1 | 1 | 0 | 100 |
| Kalp, kan ve damarların yapı, görev ve işleyişini açıklar. | 1 | 0 | 1 | 0   |
| Oksijenli Solunum  | 1 | 1 | 0 | 100 |
| Nükleik Asitler  | 1 | 1 | 0 | 100 |
| Popülasyon Ekolojisi                                       | 1 | 1 | 0 | 100 |
| Genetik Şifre ve Protein Sentezi                           | 1 | 1 | 0 | 100 |
| Duyu Organları ve Rahatsızlıkları                          | 1 | 1 | 0 | 100 |
| Üriner Sisteminin Yapı, Görev ve İşleyişi                  | 1 | 0 | 0 | 0   |
| Fotosentez Reaksiyonları                                   | 1 | 0 | 1 | 0   |
| Komünite Ekolojisi   | 1 | 1 | 0 | 100 |
| Üreme sisteminin yapı, görev ve işleyişini açıklar.        | 1 | 1 | 0 | 100 |
| Bağışıklık Sistemi   | 1 | 0 | 0 | 0   |
| Canlılık ve Enerji   | 1 | 0 | 1 | 0   |

**SINAV SONUÇ BELGESİ** **SÜPERVİZÖR YKS 2. OTURUM - AYT 06**  
**(SC00-SS.02AYT06)**  
**DERSLERE GÖRE BAŞARI ANALİZİ**

|   |        |       |
|---|--------|-------|
| TEKİRDAĞ / ÇERKEZKÖY / Halk Eğitimi Merkezi |        |       |
| Öğrenci                                     | Numara | Sınıf |
| İREM BİNİCİ                                 | 0      |       |

| Puan Türü         | Puan      | Genel Ort. | Dereceler |       |      |    |       |
|-------------------|-----------|------------|-----------|-------|------|----|-------|
|                   |           |            | Snf       | Kurum | İlçe | İl | Genel |
| SAY               | ▲ 260,511 | 176,650    | 8         | 17    | 17   | 17 | 219   |
| Puanı Hesaplanan: |           |            | 39        | 39    | 39   | 39 | 627   |
| EA                | ▲ 187,566 | 175,290    | 9         | 28    | 28   | 28 | 350   |
| Puanı Hesaplanan: |           |            | 53        | 53    | 53   | 53 | 752   |
| Katılımlar:       |           |            | 22        | 54    | 54   | 54 | 825   |

Eşleşen TYT bilginiz bulunamadığı için okulunuzun ortalaması TYT bilginiz olarak kullanılmıştır.

| Ders                 | Soru | Doğru | Yanlış | Net   | Başarı % | Sınıf Ort. | Kurum Ort. | Genel Ort. |
|----------------------|------|-------|--------|-------|----------|------------|------------|------------|
| <i>TYT Türkçe</i>    | 40   | 26    | 11     | 23,16 | 58       |            |            |            |
| <i>TYT Sosyal</i>    | 20   | 11    | 6      | 9,27  | 46       |            |            |            |
| <i>TYT Matematik</i> | 40   | 13    | 3      | 11,96 | 30       |            |            |            |
| <i>TYT Fen</i>       | 20   | 8     | 4      | 7,16  | 36       |            |            |            |
| Matematik-2          | 40   | 21    | 6      | 19,50 | 49       | ▲ 10,99    | ▲ 10,41    | ▲ 10,01    |
| Fizik                | 14   | 3     | 6      | 1,50  | 11       | ▼ 3,45     | ▼ 2,98     | ▼ 2,84     |
| Kimya                | 13   | 4     | 4      | 3,00  | 23       | ▼ 3,35     | ▼ 3,08     | ▲ 2,81     |
| Biyoloji             | 13   | 10    | 1      | 9,75  | 75       | ▲ 5,09     | ▲ 4,38     | ▲ 3,96     |
| Fen Bilimleri        | 40   | 17    | 11     | 14,25 | 36       | ▲ 11,90    | ▲ 10,44    | ▲ 9,61     |
| Toplam:              | 280  | 95    | 41     | 85,29 | 30       | ▲ 80,91    | ▲ 80,44    | ▲ 68,70    |

|                |  |
|----------------|--|
| Soru No        | 1234567890123456789012345678901234567890   |
| Matematik      | BCABEade BDBCbe D BCDE EB D BcC Ba         |
| Cevap Anahtarı | B BCABECCBABBDBCBADEBDCDEEBBADEBDCABEDDCBC |
| Fen Bilimleri  | d bCEb Aec b dEDDCdcb DEAE CEa BDB         |
| Cevap Anahtarı | B CBEECECBADDBDADDEAEDDCBBECADEAECCCEACBDB |

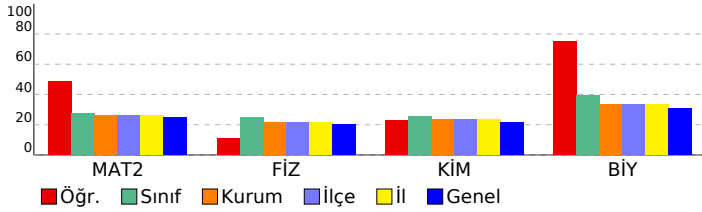

| Matematik  | S | D | Y | B%  |
|--|---|---|---|-----|
| <b>Matematik-2</b>   | 1 | 0 | 1 | 0   |
| Bölmeye İşlemi   | 1 | 0 | 1 | 0   |
| Temel Kavramlar  | 1 | 0 | 1 | 0   |
| Mutlak Değerli Denklem ve Eşitsizlikler                                  | 1 | 1 | 0 | 100 |
| Üstü İfadeler  | 1 | 1 | 0 | 100 |
| Kökü İfadeler  | 1 | 1 | 0 | 100 |
| Koşullu önermeyi ve iki yönlü koşullu önermeyi açıklar.                  | 1 | 1 | 0 | 100 |
| Permutasyon  | 1 | 0 | 1 | 0   |
| Kombinasyon  | 1 | 1 | 0 | 100 |
| <b>KAZANIM BELİRTİLMEMİŞ</b>   | 2 | 1 | 0 | 50  |
| Olasılık kavramı ile ilgili uygulamalar yapar.                           | 1 | 0 | 0 | 0   |
| Fonksiyonlarla İlgili Uygulamalar  | 1 | 0 | 0 | 0   |
| Fonksiyon Çeşitleri  | 1 | 1 | 0 | 100 |
| Fonksiyon Dönüşümleri  | 1 | 0 | 0 | 0   |
| Polinomlarda Bölme İşleminde Kalanı Bulma                                | 1 | 1 | 0 | 100 |
| Çarpımlara Ayırma ve Özdeşlikler   | 1 | 1 | 0 | 100 |
| İkinci Dereceden Denklemler  | 1 | 1 | 0 | 100 |
| Karmaşık Sayılar   | 1 | 1 | 0 | 100 |
| İkinci Dereceden İki Bilinmeyenli Denklem Sistemleri                     | 1 | 0 | 1 | 0   |
| İkinci Dereceden Fonksiyonlar ve Grafikleri                              | 1 | 0 | 0 | 0   |
| İkinci Dereceden Bir Bilinmeyenli Eşitsizlikler ve Eşitsizlik Sistemleri | 1 | 1 | 0 | 100 |
| Logaritma Fonksiyonu   | 2 | 1 | 0 | 50  |
| Üstel Fonksiyon ve Üstel Fonksiyonun Grafiği                             | 1 | 1 | 0 | 100 |
| Üstel, Logaritmik Denklem ve Eşitsizlikler                               | 1 | 1 | 0 | 100 |
| Aritmetik Dizi ve Özellikleri  | 1 | 0 | 0 | 0   |
| Geometrik Dizi ve Özellikleri  | 2 | 2 | 0 | 100 |
| Trigonometrik Fonksiyonlar   | 1 | 0 | 0 | 0   |
| İki Kat Açılış Formülleri  | 2 | 1 | 1 | 50  |
| Trigonometrik Denklem  | 1 | 1 | 0 | 100 |
| Dik üçgende Pisagor teoremini elde ederek problemler çözer.              | 1 | 1 | 0 | 100 |
| Doğrunun Analitik İncelenmesi  | 2 | 0 | 0 | 0   |
| Çemberde Uzunluk   | 1 | 0 | 0 | 0   |
| Dairede Çevre ve Alan  | 1 | 0 | 1 | 0   |
| Koni   | 1 | 0 | 0 | 0   |
| Küre   | 1 | 0 | 0 | 0   |
| Çemberde Açılar  | 1 | 1 | 0 | 100 |

| Fen Bilimleri                               | S | D | Y | B%  |
|---|---|---|---|-----|
| <b>Fizik</b>                                | 1 | 1 | 0 | 100 |
| Vektörlerin Özellikleri ve Bileşke Kuvvet   | 1 | 1 | 0 | 100 |
| Tork ve Denge                               | 1 | 0 | 0 | 0   |
| Newton'un Hareket Yasaları                  | 1 | 0 | 1 | 0   |
| Yatay Atış Hareketi                         | 1 | 0 | 0 | 0   |
| Momentumun Korunumu                         | 1 | 0 | 1 | 0   |
| Sürtünmeli Ortamda Enerji Korunumu          | 1 | 0 | 0 | 0   |
| Makaralar                                   | 1 | 1 | 0 | 100 |
| Düzgün Elektrik Alan ve Şıça                | 1 | 0 | 1 | 0   |
| Manyetik Kuvvet                             | 1 | 0 | 1 | 0   |
| Transformatörler                            | 1 | 0 | 0 | 0   |
| Düzgün Çembersel Hareket ve Temel Kavramlar | 1 | 0 | 1 | 0   |
| Yay Sarkacı ve Basit Sarkaç                 | 1 | 1 | 0 | 100 |
| Su Dalgalarında Kırınım ve Girişim          | 1 | 0 | 1 | 0   |
| Işık Dalgalarında Kırınım ve Girişim        | 1 | 0 | 0 | 0   |

| Kimya   | S | D | Y | B%  |
|---|---|---|---|-----|
| Periyodik Sistem ve Elektron Dizilimleri      | 1 | 1 | 0 | 100 |
| Gaz Karışımları                               | 1 | 0 | 0 | 0   |
| Derişim Birimleri                             | 1 | 1 | 0 | 100 |
| Çözünürlük ve Çözünürlüğe Etki Eden Faktörler | 1 | 0 | 0 | 0   |
| Tepkime Hızları                               | 1 | 0 | 0 | 0   |
| Tepkimelerde Isı Değişimi                     | 1 | 1 | 0 | 100 |
| Sulu Çözelti Dengeleri (Asit ve Bazlar)       | 1 | 0 | 1 | 0   |
| Dengeyi Etkileyen Faktörler                   | 1 | 0 | 1 | 0   |
| Aktiflik                                      | 1 | 0 | 1 | 0   |
| Kimyasallardan Elektrik Üretimi               | 1 | 0 | 0 | 0   |
| Elektroliz ve Korozyon                        | 1 | 0 | 1 | 0   |
| Hibritleşme - Moleköl Geometrilere            | 1 | 1 | 0 | 100 |
| Gerçek Gazlar                                 | 1 | 0 | 0 | 0   |

| Biyoloji   | S | D | Y | B%  |
|--|---|---|---|-----|
| Homeostasi ve Üriner Sistemi Rahatsızlıkları               | 1 | 1 | 0 | 100 |
| Kalp, kan ve damarların yapı, görev ve işleyişini açıklar. | 1 | 0 | 0 | 0   |
| Oksijenli Solunum  | 1 | 1 | 0 | 100 |
| Nükleik Asitler  | 1 | 1 | 0 | 100 |
| Popülasyon Ekolojisi                                       | 1 | 1 | 0 | 100 |
| Genetik Şifre ve Protein Sentezi                           | 1 | 1 | 0 | 100 |
| Duyu Organları ve Rahatsızlıkları                          | 1 | 1 | 0 | 100 |
| Üriner Sisteminin Yapı, Görev ve İşleyişi                  | 1 | 1 | 0 | 100 |
| Fotosentez Reaksiyonları                                   | 1 | 0 | 0 | 0   |
| Komünite Ekolojisi   | 1 | 0 | 1 | 0   |
| Üreme sisteminin yapı, görev ve işleyişini açıklar.        | 1 | 1 | 0 | 100 |
| Bağışıklık Sistemi   | 1 | 1 | 0 | 100 |
| Canlılık ve Enerji   | 1 | 1 | 0 | 100 |



**SINAV SONUÇ BELGESİ**

TEKİRDAĞ / ÇERKEZKÖY / Halk Eğitimi Merkezi

**SÜPERVİZÖR YKS 2. OTURUM - AYT 06**  
**(SC00-SS.02AYT06)**  
**DERSLERE GÖRE BAŞARI ANALİZİ**

|                  |        |       |
|------------------|--------|-------|
| Öğrenci          | Numara | Sınıf |
| MERT YÜCEL ÇAKIR | 0      |       |

| Puan Türü         | Puan      | Genel Ort. | Dereceler |       |      |    |       |
|-------------------|-----------|------------|-----------|-------|------|----|-------|
|                   |           |            | Snf       | Kurum | İlçe | İl | Genel |
| SAY               | ▲ 342,571 | 176,650    | 2         | 4     | 4    | 4  | 85    |
| Puanı Hesaplanan: |           |            | 39        | 39    | 39   | 39 | 627   |
| EA                | ▲ 204,526 | 175,290    | 6         | 16    | 16   | 16 | 262   |
| Puanı Hesaplanan: |           |            | 53        | 53    | 53   | 53 | 752   |
| Katılımlar:       |           |            | 22        | 54    | 54   | 54 | 825   |

Eşleşen TYT bilginiz bulunamadığı için okulunuzun ortalaması TYT bilginiz olarak kullanılmıştır.

| Ders                 | Soru       | Doğru      | Yanlış    | Net           | Başarı %  | Sınıf Ort.     | Kurum Ort.     | Genel Ort.     |
|----------------------|------------|------------|-----------|---------------|-----------|----------------|----------------|----------------|
| <i>TYT Türkçe</i>    | 40         | 26         | 11        | 23,16         | 58        |                |                |                |
| <i>TYT Sosyal</i>    | 20         | 11         | 6         | 9,27          | 46        |                |                |                |
| <i>TYT Matematik</i> | 40         | 13         | 3         | 11,96         | 30        |                |                |                |
| <i>TYT Fen</i>       | 20         | 8          | 4         | 7,16          | 36        |                |                |                |
| Matematik-2          | 40         | 29         | 6         | 27,50         | 69        | ▲ 10,99        | ▲ 10,41        | ▲ 10,01        |
| Fizik                | 14         | 8          | 4         | 7,00          | 50        | ▲ 3,45         | ▲ 2,98         | ▲ 2,84         |
| Kimya                | 13         | 10         | 3         | 9,25          | 71        | ▲ 3,35         | ▲ 3,08         | ▲ 2,81         |
| Biyoloji             | 13         | 11         | 2         | 10,50         | 81        | ▲ 5,09         | ▲ 4,38         | ▲ 3,96         |
| Fen Bilimleri        | 40         | 29         | 9         | 26,75         | 67        | ▲ 11,90        | ▲ 10,44        | ▲ 9,61         |
| <b>Toplam:</b>       | <b>280</b> | <b>115</b> | <b>39</b> | <b>105,79</b> | <b>38</b> | <b>▲ 80,91</b> | <b>▲ 80,44</b> | <b>▲ 68,70</b> |

|                |  |
|----------------|--|
| Soru No        | 1234567890123456789012345678901234567890   |
| Matematik      | BCABEaCBABDBCBAD bc DEEEBAC BDC Ba aCBC    |
| Cevap Anahtarı | B BCABECCBABBDBCBADDEBCEEEBADEBDCABEDDCBC  |
| Fen Bilimleri  | acEECEa A cBDADDEAEDDaBebCADEAEbeEAACBDB   |
| Cevap Anahtarı | B CBEECECBADDBDADDEAEDDCBBECADEAECEEAACBDB |

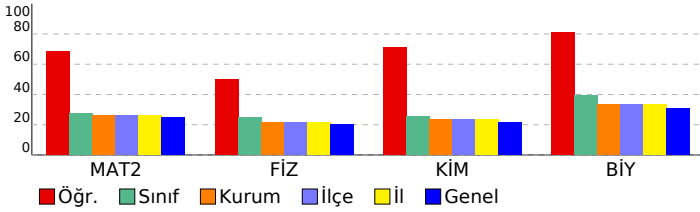

| Matematik-2  | S | D | Y | B%  |
|--|---|---|---|-----|
| Böleme İşlemi  | 1 | 0 | 1 | 0   |
| Temel Kavramlar  | 1 | 1 | 0 | 100 |
| Mutlak Değerli Denklem ve Eşitsizlikler                                  | 1 | 1 | 0 | 100 |
| Üstü İfadeler  | 1 | 1 | 0 | 100 |
| Kökü İfadeler  | 1 | 1 | 0 | 100 |
| Koşullu önermeyi ve iki yönlü koşullu önermeyi açıklar.                  | 1 | 1 | 0 | 100 |
| Permutasyon  | 1 | 1 | 0 | 100 |
| Kombinasyon  | 1 | 1 | 0 | 100 |
| KAZANIM BELİRTİLMEMİŞ  | 2 | 1 | 1 | 50  |
| Olasılık kavramı ile ilgili uygulamalar yapar.                           | 1 | 0 | 0 | 0   |
| Fonksiyonlarla İlgili Uygulamalar  | 1 | 1 | 0 | 100 |
| Fonksiyon Çeşitleri  | 1 | 0 | 1 | 0   |
| Fonksiyon Dönüşümleri  | 1 | 0 | 1 | 0   |
| Polinomlarda Bölme İşleminde Kalanı Bulma                                | 1 | 1 | 0 | 100 |
| Çarpanlara Ayırma ve Özdeşlikler   | 1 | 1 | 0 | 100 |
| İkinci Dereceden Denklemler  | 1 | 1 | 0 | 100 |
| Karmaşık Sayılar   | 1 | 1 | 0 | 100 |
| İkinci Dereceden İki Bilinmeyenli Denklem Sistemleri                     | 1 | 1 | 0 | 100 |
| İkinci Dereceden Fonksiyonlar ve Grafikleri                              | 1 | 1 | 0 | 100 |
| İkinci Dereceden Bir Bilinmeyenli Eşitsizlikler ve Eşitsizlik Sistemleri | 1 | 1 | 0 | 100 |
| Logaritma Fonksiyonu   | 2 | 2 | 0 | 100 |
| Üstel Fonksiyon ve Üstel Fonksiyonun Grafiği                             | 1 | 1 | 0 | 100 |
| Üstel, Logaritmik Denklem ve Eşitsizlikler                               | 1 | 1 | 0 | 100 |
| Aritmetik Dizi ve Özellikleri  | 1 | 1 | 0 | 100 |
| Geometrik Dizi ve Özellikleri  | 2 | 1 | 0 | 50  |
| Trigonometrik Fonksiyonlar   | 1 | 0 | 0 | 0   |
| İki Kat Açılış Formülleri  | 2 | 2 | 0 | 100 |
| Trigonometrik Denklem  | 1 | 0 | 1 | 0   |
| Dik üçgende Pisagor teoreminin elde ederek problemler çözer.             | 1 | 1 | 0 | 100 |
| Doğrunun Analitik İncelenmesi  | 2 | 1 | 0 | 50  |
| Çemberde Uzunluk   | 1 | 1 | 0 | 100 |
| Dairede Çevre ve Alan  | 1 | 0 | 1 | 0   |
| Koni   | 1 | 1 | 0 | 100 |
| Küre   | 1 | 0 | 0 | 0   |
| Çemberde Açılar  | 1 | 1 | 0 | 100 |

| Fen Bilimleri                               | S | D | Y | B%  |
|---|---|---|---|-----|
| <b>Fizik</b>                                |   |   |   |     |
| Vektörlerin Özellikleri ve Bileşke Kuvvet   | 1 | 1 | 0 | 100 |
| Tork ve Denge                               | 1 | 1 | 0 | 100 |
| Newton'un Hareket Yasaları                  | 1 | 0 | 1 | 0   |
| Yatay Atış Hareketi                         | 1 | 1 | 0 | 100 |
| Momentumun Korunumu                         | 1 | 0 | 1 | 0   |
| Sürtünmeli Ortamda Enerji Korunumu          | 1 | 1 | 0 | 100 |
| Makaralar                                   | 1 | 1 | 0 | 100 |
| Düzgün Elektrik Alan ve Şıça                | 1 | 0 | 1 | 0   |
| Manyetik Kuvvet                             | 1 | 1 | 0 | 100 |
| Transformatörler                            | 1 | 0 | 0 | 0   |
| Düzgün Çembersel Hareket ve Temel Kavramlar | 1 | 1 | 0 | 100 |
| Yay Sarkacı ve Basit Sarkaç                 | 1 | 1 | 0 | 100 |
| Su Dalgalarında Kırınım ve Girişim          | 1 | 0 | 0 | 0   |
| Işık Dalgalarında Kırınım ve Girişim        | 1 | 0 | 1 | 0   |

| Kimya   | S | D | Y | B%  |
|---|---|---|---|-----|
| Periyodik Sistem ve Elektron Dizilimleri      | 1 | 1 | 0 | 100 |
| Gaz Karışımları                               | 1 | 1 | 0 | 100 |
| Derişim Birimleri                             | 1 | 1 | 0 | 100 |
| Çözünürlük ve Çözünürlüğe Etki Eden Faktörler | 1 | 1 | 0 | 100 |
| Tepkime Hızları                               | 1 | 1 | 0 | 100 |
| Tepkimelerde Isı Değişimi                     | 1 | 1 | 0 | 100 |
| Sulu Çözelti Dengeleri (Asit ve Bazlar)       | 1 | 1 | 0 | 100 |
| Dengeyi Etkileyen Faktörler                   | 1 | 0 | 1 | 0   |
| Aktiflik                                      | 1 | 0 | 1 | 0   |
| Kimyasallardan Elektrik Üretimi               | 1 | 1 | 0 | 100 |
| Elektroliz ve Korozyon                        | 1 | 1 | 0 | 100 |
| Hibritleşme - Moleköl Geometrilere            | 1 | 0 | 1 | 0   |
| Gerçek Gazlar                                 | 1 | 1 | 0 | 100 |

| Biyoloji   | S | D | Y | B%  |
|--|---|---|---|-----|
| Homeostasi ve Üriner Sistemi Rahatsızlıkları               | 1 | 1 | 0 | 100 |
| Kalp, kan ve damarların yapı, görev ve işleyişini açıklar. | 1 | 1 | 0 | 100 |
| Oksijenli Solunum  | 1 | 1 | 0 | 100 |
| Nükleik Asitler  | 1 | 1 | 0 | 100 |
| Popülasyon Ekolojisi                                       | 1 | 1 | 0 | 100 |
| Genetik Şifre ve Protein Sentezi                           | 1 | 1 | 0 | 100 |
| Duyu Organları ve Rahatsızlıkları                          | 1 | 1 | 0 | 100 |
| Üriner Sisteminin Yapı, Görev ve İşleyişi                  | 1 | 1 | 0 | 100 |
| Fotosentez Reaksiyonları                                   | 1 | 0 | 1 | 0   |
| Komünite Ekolojisi   | 1 | 1 | 0 | 100 |
| Üreme sisteminin yapı, görev ve işleyişini açıklar.        | 1 | 1 | 0 | 100 |
| Bağışıklık Sistemi   | 1 | 0 | 1 | 0   |
| Canlılık ve Enerji   | 1 | 1 | 0 | 100 |



**SINAV SONUÇ BELGESİ**

TEKİRDAĞ / ÇERKEZKÖY / Halk Eğitimi Merkezi

**SÜPERVİZÖR YKS 2. OTURUM - AYT 06**  
**(SC00-SS.02AYT06)**  
**DERSLERE GÖRE BAŞARI ANALİZİ**

|             |        |       |
|-------------|--------|-------|
| Öğrenci     | Numara | Sınıf |
| MİRZA SEZEN | 0      |       |

| Puan Türü         | Puan      | Genel Ort. | Dereceler |       |      |    |       |
|-------------------|-----------|------------|-----------|-------|------|----|-------|
|                   |           |            | Snf       | Kurum | İlçe | İl | Genel |
| SAY               | ▲ 284,011 | 176,650    | 5         | 13    | 13   | 13 | 180   |
| Puanı Hesaplanan: |           |            | 39        | 39    | 39   | 39 | 627   |
| EA                | ▼ 172,726 | 175,290    | 13        | 38    | 38   | 38 | 439   |
| Puanı Hesaplanan: |           |            | 53        | 53    | 53   | 53 | 752   |
| Katılımlar:       |           |            | 22        | 54    | 54   | 54 | 825   |

Eşleşen TYT bilginiz bulunamadığı için okulunuzun ortalaması TYT bilginiz olarak kullanılmıştır.

| Ders                 | Soru       | Doğru     | Yanlış    | Net          | Başarı %  | Sınıf Ort.     | Kurum Ort.     | Genel Ort.     |
|----------------------|------------|-----------|-----------|--------------|-----------|----------------|----------------|----------------|
| <i>TYT Türkçe</i>    | 40         | 26        | 11        | 23,16        | 58        |                |                |                |
| <i>TYT Sosyal</i>    | 20         | 11        | 6         | 9,27         | 46        |                |                |                |
| <i>TYT Matematik</i> | 40         | 13        | 3         | 11,96        | 30        |                |                |                |
| <i>TYT Fen</i>       | 20         | 8         | 4         | 7,16         | 36        |                |                |                |
| Matematik-2          | 40         | 16        | 14        | 12,50        | 31        | ▲ 10,99        | ▲ 10,41        | ▲ 10,01        |
| Fizik                | 14         | 11        | 3         | 10,25        | 73        | ▲ 3,45         | ▲ 2,98         | ▲ 2,84         |
| Kimya                | 13         | 6         | 7         | 4,25         | 33        | ▲ 3,35         | ▲ 3,08         | ▲ 2,81         |
| Biyoloji             | 13         | 8         | 4         | 7,00         | 54        | ▲ 5,09         | ▲ 4,38         | ▲ 3,96         |
| Fen Bilimleri        | 40         | 25        | 14        | 21,50        | 54        | ▲ 11,90        | ▲ 10,44        | ▲ 9,61         |
| <b>Toplam:</b>       | <b>280</b> | <b>98</b> | <b>52</b> | <b>85,54</b> | <b>31</b> | <b>▲ 80,91</b> | <b>▲ 80,44</b> | <b>▲ 68,70</b> |

|                |  |
|----------------|--|
| Soru No        | 1234567890123456789012345678901234567890   |
| Matematik      | BaAe aaeABDBCBCA c eCDEE Aa cb Bc add      |
| Cevap Anahtarı | B BCABECCBABBDBCBADEBDCDEEBADEBDCABEDDCBC  |
| Fen Bilimleri  | acdECECBADDBDADccAdDDdedCAeaAECeEA CBDD    |
| Cevap Anahtarı | B CBEECECBADDBDADDEAEDDCBBEBCADEAECCEACBDB |

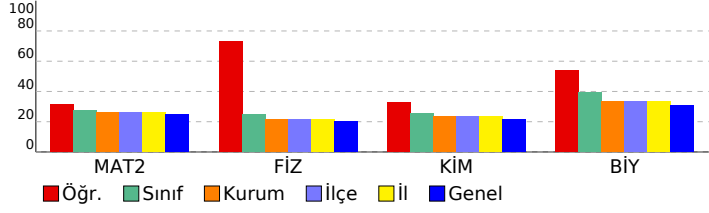

| Matematik  | S | D | Y | B%  |
|--|---|---|---|-----|
| <b>Matematik-2</b>   | 1 | 0 | 1 | 0   |
| Bölme İşlemi   | 1 | 0 | 1 | 0   |
| Temel Kavramlar  | 1 | 0 | 1 | 0   |
| Mutlak Değerli Denklem ve Eşitsizlikler                                  | 1 | 1 | 0 | 100 |
| Üstü İfadeler  | 1 | 1 | 0 | 100 |
| Kökü İfadeler  | 1 | 0 | 1 | 0   |
| Koşullu önermeyi ve iki yönlü koşullu önermeyi açıklar.                  | 1 | 0 | 1 | 0   |
| Permutasyon  | 1 | 0 | 1 | 0   |
| Kombinasyon  | 1 | 0 | 0 | 0   |
| <b>KAZANIM BELİRTİLMEMİŞ</b>   | 2 | 1 | 1 | 50  |
| Olasılık kavramı ile ilgili uygulamalar yapar.                           | 1 | 0 | 1 | 0   |
| Fonksiyonlarla İlgili Uygulamalar  | 1 | 1 | 0 | 100 |
| Fonksiyon Çeşitleri  | 1 | 0 | 1 | 0   |
| Fonksiyon Dönüşümleri  | 1 | 0 | 0 | 0   |
| Polinomlarda Bölme İşleminde Kalanı Bulma                                | 1 | 1 | 0 | 100 |
| Çarpanlara Ayırma ve Özdeşlikler   | 1 | 0 | 0 | 0   |
| İkinci Dereceden Denklemler  | 1 | 1 | 0 | 100 |
| Karmaşık Sayılar   | 1 | 1 | 0 | 100 |
| İkinci Dereceden İki Bilinmeyenli Denklem Sistemleri                     | 1 | 1 | 0 | 100 |
| İkinci Dereceden Fonksiyonlar ve Grafikleri                              | 1 | 1 | 0 | 100 |
| İkinci Dereceden Bir Bilinmeyenli Eşitsizlikler ve Eşitsizlik Sistemleri | 1 | 1 | 0 | 100 |
| Logaritma Fonksiyonu   | 2 | 2 | 0 | 100 |
| Üstel Fonksiyon ve Üstel Fonksiyonun Grafiği                             | 1 | 0 | 0 | 0   |
| Üstel, Logaritmik Denklem ve Eşitsizlikler                               | 1 | 1 | 0 | 100 |
| Aritmetik Dizi ve Özellikleri  | 1 | 1 | 0 | 100 |
| Geometrik Dizi ve Özellikleri  | 2 | 1 | 0 | 50  |
| Trigonometrik Fonksiyonlar   | 1 | 0 | 0 | 0   |
| İki Kat Açılış Formülleri  | 2 | 0 | 1 | 0   |
| Trigonometrik Denklemler   | 1 | 0 | 1 | 0   |
| Dik üçgende Pisagor teoreminin elde ederek problemler çözer.             | 1 | 1 | 0 | 100 |
| Doğrunun Analitik İncelenmesi  | 2 | 0 | 1 | 0   |
| Çemberde Uzunluk   | 1 | 0 | 1 | 0   |
| Dairede Çevre ve Alan  | 1 | 0 | 1 | 0   |
| Koni   | 1 | 0 | 0 | 0   |
| Küre   | 1 | 0 | 0 | 0   |
| Çemberde Açılar  | 1 | 0 | 1 | 0   |

| Fen Bilimleri                               | S | D | Y | B%  |
|---|---|---|---|-----|
| <b>Fizik</b>                                | 1 | 1 | 0 | 100 |
| Vektörlerin Özellikleri ve Bileşke Kuvvet   | 1 | 1 | 0 | 100 |
| Tork ve Denge                               | 1 | 1 | 0 | 100 |
| Newton'un Hareket Yasaları                  | 1 | 1 | 0 | 100 |
| Yatay Atış Hareketi                         | 1 | 1 | 0 | 100 |
| Momentumun Korunumu                         | 1 | 1 | 0 | 100 |
| Sürtünmeli Ortamda Enerji Korunumu          | 1 | 0 | 1 | 0   |
| Makaralar                                   | 1 | 1 | 0 | 100 |
| Düzgün Elektrik Alan ve Şıça                | 1 | 0 | 1 | 0   |
| Manyetik Kuvvet                             | 1 | 1 | 0 | 100 |
| Transformatörler                            | 1 | 1 | 0 | 100 |
| Düzgün Çembersel Hareket ve Temel Kavramlar | 1 | 1 | 0 | 100 |
| Yay Sarkacı ve Basit Sarkaç                 | 1 | 1 | 0 | 100 |
| Su Dalgalarında Kırınım ve Girişim          | 1 | 1 | 0 | 100 |
| Işık Dalgalarında Kırınım ve Girişim        | 1 | 0 | 1 | 0   |

| Kimya  | S | D | Y | B%  |
|--|---|---|---|-----|
| <b>Kimya</b>   | 1 | 0 | 1 | 0   |
| Periyodik Sistem ve Elektron Dizilimleri                   | 1 | 0 | 1 | 0   |
| Gaz Karışımları  | 1 | 1 | 0 | 100 |
| Derişim Birimleri  | 1 | 1 | 0 | 100 |
| Çözünürlük ve Çözünürlüğe Etki Eden Faktörler              | 1 | 0 | 1 | 0   |
| Tepkime Hızları  | 1 | 1 | 0 | 100 |
| Tepkimelerde Isı Değişimi                                  | 1 | 1 | 0 | 100 |
| Sulu Çözelti Dengeleri (Asit ve Bazlar)                    | 1 | 1 | 0 | 100 |
| Dengeyi Etkileyen Faktörler                                | 1 | 0 | 1 | 0   |
| Aktiflik   | 1 | 0 | 1 | 0   |
| Kimyasallardan Elektrik Üretimi                            | 1 | 0 | 1 | 0   |
| Elektroliz ve Korozyon                                     | 1 | 0 | 1 | 0   |
| Hibritleşme - Moleköl Geometrilere                         | 1 | 0 | 1 | 0   |
| Gerçek Gazlar  | 1 | 1 | 0 | 100 |
| <b>Biyoloji</b>  | 1 | 0 | 1 | 0   |
| Homeostasi ve Üriner Sistemi Rahatsızlıkları               | 1 | 1 | 0 | 100 |
| Kalp, kan ve damarların yapı, görev ve işleyişini açıklar. | 1 | 1 | 0 | 100 |
| Oksijenli Solunum  | 1 | 1 | 0 | 100 |
| Nükleik Asitler  | 1 | 1 | 0 | 100 |
| Popülasyon Ekolojisi                                       | 1 | 1 | 0 | 100 |
| Genetik Şifre ve Protein Sentezi                           | 1 | 0 | 0 | 0   |
| Duyu Organları ve Rahatsızlıkları                          | 1 | 1 | 0 | 100 |
| Üriner Sisteminin Yapı, Görev ve İşleyişi                  | 1 | 0 | 1 | 0   |
| Fotosentez Reaksiyonları                                   | 1 | 1 | 0 | 100 |
| Komünite Ekolojisi   | 1 | 1 | 0 | 100 |
| Üreme sisteminin yapı, görev ve işleyişini açıklar.        | 1 | 0 | 1 | 0   |
| Bağışıklık Sistemi   | 1 | 0 | 1 | 0   |
| Canlılık ve Enerji   | 1 | 0 | 1 | 0   |

| SINAV SONUÇ BELGESİ                         |           |            |           |        |      |       |       |
|---|-----------|------------|-----------|--------|------|-------|-------|
| TEKİRDAĞ / ÇERKEZKÖY / Halk Eğitimi Merkezi |           |            |           |        |      |       |       |
| Öğrenci                                     |           |            |           | Numara |      | Sınıf |       |
| OKCAN DERE                                  |           |            |           | 0      |      |       |       |
| Puan Türü                                   | Puan      | Genel Ort. | Dereceler |        |      |       |       |
|   |           |            | Snf       | Kurum  | İlçe | İl    | Genel |
| SÖZ   | ▲ 182,173 | 80,160     | 5         | 14     | 14   | 14    | 169   |
| Puanı Hesaplanan:                           |           |            | 23        | 23     | 23   | 23    | 357   |
| SAY   | ▼ 171,351 | 176,650    | 15        | 33     | 33   | 33    | 422   |
| Puanı Hesaplanan:                           |           |            | 39        | 39     | 39   | 39    | 627   |
| EA  | ▲ 262,501 | 175,290    | 1         | 3      | 3    | 3     | 60    |
| Puanı Hesaplanan:                           |           |            | 53        | 53     | 53   | 53    | 752   |
| Katılımlar:                                 |           |            | 22        | 54     | 54   | 54    | 825   |

Eşleşen TYT bilginiz bulunamadığı için okulunuzun ortalaması TYT bilginiz olarak kullanılmıştır.

| Ders                 | Soru       | Doğru     | Yanlış    | Net          | Başarı %  | Sınıf Ort.     | Kurum Ort.     | Genel Ort.     |
|----------------------|------------|-----------|-----------|--------------|-----------|----------------|----------------|----------------|
| <i>TYT Türkçe</i>    | 40         | 26        | 11        | 23,16        | 58        |                |                |                |
| <i>TYT Sosyal</i>    | 20         | 11        | 6         | 9,27         | 46        |                |                |                |
| <i>TYT Matematik</i> | 40         | 13        | 3         | 11,96        | 30        |                |                |                |
| <i>TYT Fen</i>       | 20         | 8         | 4         | 7,16         | 36        |                |                |                |
| Edebiyat             | 24         | 12        | 6         | 10,50        | 44        | ▲ 2,00         | ▲ 2,48         | ▲ 3,15         |
| Tarih-1              | 10         | 3         | 4         | 2,00         | 20        | ▲ 0,59         | ▲ 1,00         | ▲ 0,99         |
| Coğrafya-1           | 6          | 5         | 0         | 5,00         | 83        | ▲ 0,85         | ▲ 1,30         | ▲ 1,44         |
| Edebiyat-Sosyal-1    | 40         | 20        | 10        | 17,50        | 44        | ▲ 3,44         | ▲ 4,77         | ▲ 5,57         |
| Matematik-2          | 40         | 14        | 6         | 12,50        | 31        | ▲ 10,99        | ▲ 10,41        | ▲ 10,01        |
| <b>Toplam:</b>       | <b>280</b> | <b>91</b> | <b>40</b> | <b>81,54</b> | <b>29</b> | <b>▲ 80,91</b> | <b>▲ 80,44</b> | <b>▲ 68,70</b> |

| Soru No           | 1234567890123456789012345678901234567890  |
|-------------------|---|
| Edebiyat-Sosyal-1 | ÆDacEDdEdaBECcC cD dae b EBC CADEA        |
| Cevap Anahtarı    | A ÆDDAEDCEDBBEBCDCAABDBDBDCAEDAEBBCBCADEA |
| Matematik         | aC BcE Ae CDaBC DEeADEa D                 |
| Cevap Anahtarı    | A CCBABCBEBAEABDCDBCADEBADECEBDDBBACEDDC  |

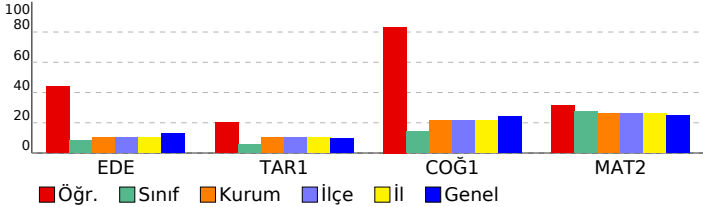

## SÜPERVİZÖR YKS 2. OTURUM - AYT 06 (SC00-SS.02AYT06)

### DERSLERE GÖRE BAŞARI ANALİZİ

| Edebiyat-Sosyal-1   |   |   |   |     |
|---|---|---|---|-----|
| Edebiyat  | S | D | Y | B%  |
| Sözcükte Anlam ve Sözcükler Arası Anlam İlişkileri  | 1 | 1 | 0 | 100 |
| Söz Öbeklerinde Anlam   | 2 | 2 | 0 | 100 |
| Paragrafın Ana Fikri (Düşüncesi)  | 1 | 0 | 1 | 0   |
| Paragrafın Yardımcı Fikirleri (Düşünceleri)   | 2 | 1 | 1 | 50  |
| Şiire ilişkin söyleyici, mahlas, tema, zihniyet, vb. terimlerin anlamlarını öğrenir.                              | 1 | 1 | 0 | 100 |
| Şiire Özgü Bazı Kavramlar   | 2 | 1 | 1 | 50  |
| Edebi sanatları belirler.   | 1 | 1 | 0 | 100 |
| Edebi (Sanatsal) Metinler   | 1 | 1 | 0 | 100 |
| Dini-Tasavvufi halk şiirinin genel özelliklerini açıklar.   | 1 | 0 | 1 | 0   |
| Divan Edebiyatında Şiir   | 1 | 1 | 0 | 100 |
| Divan Edebiyatında Nesir Yazarları  | 1 | 1 | 0 | 100 |
| Divan edebiyatı sanatçılarını tanıır.   | 1 | 0 | 1 | 0   |
| Divan Edebiyatında Nesir  | 1 | 1 | 0 | 100 |
| Tanzimat Dönemi Sanatçıları   | 1 | 0 | 0 | 0   |
| Tanzimat Edebiyatında Türler  | 1 | 0 | 0 | 0   |
| Millî Edebiyat anlayışını yansıtan şiir anlayışının genel özelliklerini bilir.                                    | 2 | 1 | 1 | 50  |
| Cumhuriyet Dönemi'nde Tiyatro   | 1 | 0 | 0 | 0   |
| Cumhuriyet Dönemi'nde Bireyin İç Dünyasını Esas Alan Roman  | 1 | 0 | 0 | 0   |
| Garip Akımı Şiir Anlayışı   | 1 | 0 | 0 | 0   |
| Edebi Akımlar   | 1 | 0 | 0 | 0   |
| Tarih-1   |   |   |   |     |
| Tarih ve İnsan  | S | D | Y | B%  |
| Tarih ve İnsan  | 1 | 0 | 1 | 0   |
| İlk Çağ da yeryüzündeki belli başlı medeniyet havzalarını tanıır.   | 1 | 0 | 1 | 0   |
| Emeviler ile birlikte İslam Devleti nin yapısında meydana gelen değişimi analiz eder.                             | 1 | 0 | 1 | 0   |
| Osmanlı coğrafyasında sözlü ve yazılı kültürün toplum hayatına etkilerini analiz eder.                            | 1 | 0 | 0 | 0   |
| Ulus devletleşme ve endüstrileşme süreçlerinin sosyal hayata yansımalarını analiz eder.                           | 1 | 0 | 0 | 0   |
| Osmanlı Devleti'nin son dönemlerinde hükümetlerin ekonomik hayat üzerinde kontrol sağlamaya yönelik çabalarını    | 1 | 0 | 1 | 0   |
| I. Dünya Savaşı sürecinde Osmanlı Devleti nin durumunu siyasi, askerî ve sosyal açılardan analiz eder.            | 1 | 0 | 0 | 0   |
| Kuvayı Milliye hareketinin oluşumundan Büyük Millet Meclisinin açılışına kadar olan süreçte meydana gelen gelişim | 1 | 1 | 0 | 100 |
| Doğu ve Güney Cephelelerinde verilen mücadelelerin ülkemizin bağımsızlık sürecine katkılarını kavrar.             | 1 | 1 | 0 | 100 |
| Çağdaşlaşan Türkiye nin temeli olan Atatürk ilkelerini kavrar.  | 1 | 1 | 0 | 100 |
| Coğrafya-1  |   |   |   |     |
| Coğrafya-1  | S | D | Y | B%  |
| Ekosistemi oluşturan unsurları ayırt eder.  | 1 | 0 | 0 | 0   |
| Doğal Afetler ve Ekstrem Doğa Olayları  | 1 | 1 | 0 | 100 |
| Türkiye deki ticaret merkezlerinin ticarete konu olan ürünlere ve akış yönlerine etkilerini açıklar.              | 1 | 1 | 0 | 100 |
| Türkiye nin maden ve enerji kaynaklarının etkin kullanımını ülke ekonomisine katkısından değerlendirdir.          | 1 | 1 | 0 | 100 |
| Türkiye deki bölgesel kalkınma projelerini ekonomik, sosyal ve kültürel etkileri açısından değerlendirir.         | 1 | 1 | 0 | 100 |
| Kültür Bölgeleri ve Türk Kültürü  | 1 | 1 | 0 | 100 |
| Matematik   |   |   |   |     |
| Matematik-2   | S | D | Y | B%  |
| Böleme İşlemi   | 1 | 0 | 1 | 0   |
| Temel Kavramlar   | 1 | 1 | 0 | 100 |
| Mutlak Değerli Denklem ve Eşitsizlikler   | 1 | 0 | 0 | 0   |
| Üstü İfadeler   | 1 | 0 | 0 | 0   |
| Kökü İfadeler   | 1 | 1 | 0 | 100 |
| Koşullu önermeyi ve iki yönlü koşullu önermeyi açıklar.   | 1 | 1 | 0 | 100 |
| Permutasyon   | 1 | 0 | 1 | 0   |
| Kombinasyon   | 1 | 0 | 0 | 0   |
| KAZANIM BELİRTİLMEMİŞ   | 2 | 0 | 0 | 0   |
| Olasılık kavramı ile ilgili uygulamalar yapar.  | 1 | 0 | 0 | 0   |
| Fonksiyonlarla İlgili Uygulamalar   | 1 | 1 | 0 | 100 |
| Fonksiyon Çeşitleri   | 1 | 0 | 1 | 0   |
| Fonksiyon Dönüşümleri   | 1 | 0 | 0 | 0   |
| Polinomlarda Bölme İşleminde Kalanı Bulma   | 1 | 1 | 0 | 100 |
| Çarpımlara Ayırma ve Özdeşlikler  | 1 | 1 | 0 | 100 |
| İkinci Dereceden Denklem  | 1 | 0 | 1 | 0   |
| Karmaşık Sayılar  | 1 | 1 | 0 | 100 |
| İkinci Dereceden İki Bilinmeyenli Denklem Sistemleri  | 1 | 1 | 0 | 100 |
| İkinci Dereceden Fonksiyonlar ve Grafikleri   | 1 | 0 | 0 | 0   |
| İkinci Dereceden Bir Bilinmeyenli Eşitsizlikler ve Eşitsizlik Sistemleri  | 1 | 1 | 0 | 100 |
| Logaritma Fonksiyonu  | 2 | 2 | 0 | 100 |
| Üstel Fonksiyon ve Üstel Fonksiyonun Grafığı  | 1 | 1 | 0 | 100 |
| Üstel, Logaritmik Denklem ve Eşitsizlikler  | 1 | 1 | 0 | 100 |
| Aritmetik Dizi ve Özellikleri   | 1 | 1 | 0 | 100 |
| Geometrik Dizi ve Özellikleri   | 2 | 0 | 1 | 0   |
| Trigonometrik Fonksiyonlar  | 1 | 0 | 0 | 0   |
| İki Kat Açılış Formülleri   | 2 | 0 | 0 | 0   |
| Trigonometrik Denklem   | 1 | 1 | 0 | 100 |
| Dik üçgende Pisagor teoremini elde ederek problemler çözer.   | 1 | 1 | 0 | 100 |
| Doğrunun Analitik İncelenmesi   | 2 | 0 | 0 | 0   |
| Çemberde Uzunluk  | 1 | 0 | 0 | 0   |
| Dairede Çevre ve Alan   | 1 | 0 | 0 | 0   |
| Koni  | 1 | 0 | 0 | 0   |
| Küre  | 1 | 0 | 0 | 0   |
| Çemberde Açılar   | 1 | 0 | 0 | 0   |

| SINAV SONUÇ BELGESİ                         |           |            |           |        |      |       |       |
|---|-----------|------------|-----------|--------|------|-------|-------|
| TEKİRDAĞ / ÇERKEZKÖY / Halk Eğitimi Merkezi |           |            |           |        |      |       |       |
| Öğrenci                                     |           |            |           | Numara |      | Sınıf |       |
| SEMANUR ALKAN                               |           |            |           | 0      |      |       |       |
| Puan Türü                                   | Puan      | Genel Ort. | Dereceler |        |      |       |       |
|   |           |            | Snf       | Kurum  | İlçe | İl    | Genel |
| SÖZ   | ▲ 224,183 | 80,160     | 3         | 8      | 8    | 8     | 67    |
| Puanı Hesaplanan:                           |           |            | 23        | 23     | 23   | 23    | 357   |
| EA  | ▲ 205,221 | 175,290    | 5         | 15     | 15   | 15    | 259   |
| Puanı Hesaplanan:                           |           |            | 53        | 53     | 53   | 53    | 752   |
| Katılımlar:                                 |           |            | 22        | 54     | 54   | 54    | 825   |

Eşleşen TYT bilginiz bulunamadığı için okulunuzun ortalaması TYT bilginiz olarak kullanılmıştır.

| Ders                  | Soru                                       | Doğru     | Yanlış    | Net          | Başarı %  | Sınıf Ort.     | Kurum Ort.     | Genel Ort.     |
|-----------------------|--|-----------|-----------|--------------|-----------|----------------|----------------|----------------|
| <i>TYT Türkçe</i>     | 40   | 26        | 11        | 23,16        | 58        |                |                |                |
| <i>TYT Sosyal</i>     | 20   | 11        | 6         | 9,27         | 46        |                |                |                |
| <i>TYT Matematik</i>  | 40   | 13        | 3         | 11,96        | 30        |                |                |                |
| <i>TYT Fen</i>        | 20   | 8         | 4         | 7,16         | 36        |                |                |                |
| Edebiyat              | 24   | 10        | 8         | 8,00         | 33        | ▲ 2,00         | ▲ 2,48         | ▲ 3,15         |
| Tarih-1               | 10   | 1         | 5         | -0,25        | -3        | ▼ 0,59         | ▼ 1,00         | ▼ 0,99         |
| Coğrafya-1            | 6  | 4         | 1         | 3,75         | 63        | ▲ 0,85         | ▲ 1,30         | ▲ 1,44         |
| Edebiyat-Sosyal-1     | 40   | 15        | 14        | 11,50        | 29        | ▲ 3,44         | ▲ 4,77         | ▲ 5,57         |
| Tarih-2               | 11   | 4         | 3         | 3,25         | 30        | ▲ 1,09         | ▲ 1,27         | ▲ 0,77         |
| Coğrafya-2            | 11   | 5         | 4         | 4,00         | 36        | ▲ 1,07         | ▲ 0,83         | ▲ 0,51         |
| Felsefe               | 6  | 1         | 4         | 0,00         | 0         | ▼ 0,06         | ▼ 0,12         | ▼ 0,20         |
| Felsefe Grubu         | 6  | 1         | 2         | 0,50         | 8         | ▲ 0,06         | ▲ 0,11         | ▲ 0,12         |
| Din Kül. ve Ahl. Bil. | 6  | 4         | 1         | 3,75         | 63        | ▲ 0,77         | ▲ 0,95         | ▲ 0,49         |
| Sosyal-2              | 40   | 15        | 14        | 11,50        | 29        | ▲ 3,05         | ▲ 3,28         | ▲ 2,10         |
| <b>Toplam:</b>        | <b>280</b>                                 | <b>87</b> | <b>52</b> | <b>74,54</b> | <b>27</b> | <b>▼ 80,91</b> | <b>▼ 80,44</b> | <b>▲ 68,70</b> |
| Soru No               | 1234567890123456789012345678901234567890   |           |           |              |           |                |                |                |
| Edebiyat-Sosyal-1     | AaDcAbDda B EC aA BD caadaA a bECADE       |           |           |              |           |                |                |                |
| Cevap Anahtarı        | A AEDDAEDCEDBEBECDAABDBDBDCDAEDAEBCECADEA  |           |           |              |           |                |                |                |
| Sosyal-2              | B ecA BeB BEAAbbEed ccdb A e cAA CECd      |           |           |              |           |                |                |                |
| Cevap Anahtarı        | A DBACEACBDBEABEAADAECABDBACBAECDDBAACCECA |           |           |              |           |                |                |                |

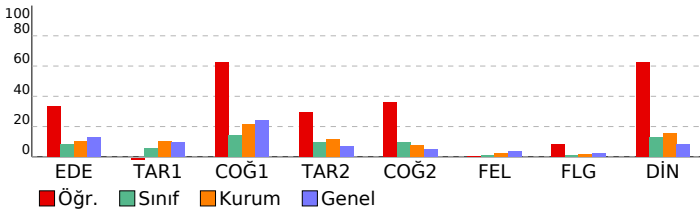

## SÜPERVİZÖR YKS 2. OTURUM - AYT 06 (SC00-SS.02AYT06) DERSLERE GÖRE BAŞARI ANALİZİ

| Edebiyat-Sosyal-1  |   |   |   |     |
|--|---|---|---|-----|
| Edebiyat   | S | D | Y | B%  |
| Sözcükte Anlam ve Sözcükler Arası Anlam İlişkileri   | 1 | 1 | 0 | 100 |
| Söz Öbeklerinde Anlam  | 2 | 1 | 1 | 50  |
| Paragrafın Ana Fikri (Düşüncesi)   | 1 | 0 | 1 | 0   |
| Paragrafın Yardımcı Fikirleri (Düşünceleri)  | 2 | 1 | 1 | 50  |
| Şiire ilişkin söyleyici, mahlas, tema, zihniyet, vb. terimlerin anlamlarını öğrenir.                               | 1 | 1 | 0 | 100 |
| Şiire Özgü Bazı Kavramlar  | 2 | 0 | 1 | 0   |
| Edebi sanatları belirler.  | 1 | 0 | 1 | 0   |
| Edebi (Sanatsal) Metinler  | 1 | 0 | 0 | 0   |
| Dini-Tasavvufi halk şiirinin genel özelliklerini açıklar.  | 1 | 1 | 0 | 100 |
| Divan Edebiyatında Şiir  | 1 | 1 | 0 | 100 |
| Divan Edebiyatında Nesir Yazarları   | 1 | 1 | 0 | 100 |
| Divan edebiyatı sanatlarını tanıır.  | 1 | 0 | 0 | 0   |
| Divan Edebiyatında Nesir   | 1 | 0 | 1 | 0   |
| Tanzimat Dönemi Sanatçıları  | 1 | 1 | 0 | 100 |
| Tanzimat Edebiyatında Türler   | 1 | 0 | 0 | 0   |
| Millî Edebiyat anlayışını yansıtan şiir anlayışının genel özelliklerini bilir.                                     | 2 | 2 | 0 | 100 |
| Cumhuriyet Dönemi'nde Tiyatro  | 1 | 0 | 0 | 0   |
| Cumhuriyet Dönemi'nde Bireyin İç Dünyasını Esas Alan Roman   | 1 | 0 | 0 | 0   |
| Garip Akımı Şiir Anlayışı  | 1 | 0 | 1 | 0   |
| Edebi Akımlar  | 1 | 0 | 1 | 0   |
| Tarih-1  |   |   |   |     |
| Tarih ve İnsan   | S | D | Y | B%  |
| İlk Çağ da yeryüzündeki belli başlı medeniyet havzalarını tanıır.  | 1 | 0 | 1 | 0   |
| Emeviler ile birlikte İslam Devleti nin yapısında meydana gelen değişimi analiz eder.                              | 1 | 0 | 1 | 0   |
| Osmanlı coğrafyasında sözlü ve yazılı kültürün toplum hayatına etkilerini analiz eder.                             | 1 | 1 | 0 | 100 |
| Ulus devletleşme ve endüstrileşme süreçlerinin sosyal hayata yansımalarını analiz eder.                            | 1 | 0 | 0 | 0   |
| Osmanlı Devleti'nin son dönemlerinde hükümetlerin ekonomik hayat üzerinde kontrol sağlamaya yönelik çabalarını     | 1 | 0 | 1 | 0   |
| I. Dünya Savaşı sürecinde Osmanlı Devleti nin durumunu siyasi, askeri ve sosyal açılarından analiz eder.           | 1 | 0 | 0 | 0   |
| Kuvayı Milliye hareketinin oluşumundan Büyük Millet Meclisinin açılışına kadar olan süreçte meydana gelen gelişim  | 1 | 0 | 0 | 0   |
| Doğu ve Güney Cephelelerinde verilen mücadelelerin ülkemizin bağımsızlık sürecine katkılarını kavrar.              | 1 | 0 | 0 | 0   |
| Çağdaşlaşan Türkiye nin temeli olan Atatürk ilkelerini kavrar.   | 1 | 0 | 1 | 0   |
| Coğrafya-1   |   |   |   |     |
| Ekosistemi oluşturan unsurları ayırt eder.   | S | D | Y | B%  |
| Doğal Afetler ve Ekstrem Doğa Olayları   | 1 | 0 | 1 | 00  |
| Türkiye deki ticaret merkezlerinin ticarete konu olan ürünlere ve akış yönlerine etkilerini açıklar.               | 1 | 1 | 0 | 100 |
| Türkiye nin maden ve enerji kaynaklarının etkin kullanımını ülke ekonomisine katkısından değerlendirir.            | 1 | 1 | 0 | 100 |
| Türkiye deki bölgesel kalkınma projelerini ekonomik, sosyal ve kültürel etkileri açısından değerlendirir.          | 1 | 1 | 0 | 100 |
| Kültür Bölgeleri ve Türk Kültürü   | 1 | 0 | 0 | 0   |
| Sosyal-2   |   |   |   |     |
| Tarih-2  | S | D | Y | B%  |
| İlk Çağ da yeryüzündeki belli başlı medeniyet havzalarını tanıır.  | 1 | 0 | 0 | 0   |
| İslamiyet öncesi dönemde Türklerin yaşadığı coğrafyalar ile hayat tarzları arasındaki ilişkiyi analiz eder.        | 1 | 1 | 0 | 100 |
| Sekizinci ve on ikinci yüzyıllar arasında İslam medeniyeti çerçevesindeki ilmi faaliyetleri değerlendirir.         | 1 | 0 | 0 | 0   |
| Öğuzların İslamiyet'i Kabulü   | 1 | 0 | 1 | 0   |
| Kanunî Dönemi'nden itibaren Osmanlı Devleti nin siyasi sınırlar ve devlet teşkilatı bakımından olgunluğa eriştiği  | 1 | 0 | 1 | 0   |
| Fetihle Gelen Dönüşüm  | 1 | 1 | 0 | 100 |
| Fransız İhtilali ve Avrupa da Sanayi Devrimi ile birlikte devlet-toplum ilişkilerinde meydana gelen dönüşümü kavra | 1 | 0 | 0 | 0   |
| Modernleşmeyle birlikte sosyal, ekonomik ve politik anlayışta yaşanan değişim ve dönüşümlerin gündelik hayata et   | 1 | 1 | 0 | 100 |
| Sevr Antlaşması nin Millî Mücadele sürecine etkilerini analiz eder.  | 1 | 0 | 1 | 0   |
| Çağdaşlaşan Türkiye nin temeli olan Atatürk ilkelerini kavrar.   | 1 | 1 | 0 | 100 |
| Eğitim ve kültür alanında yapılan inkılapları ve gelişmeleri kavrar.   | 1 | 0 | 0 | 0   |
| Coğrafya-2   |   |   |   |     |
| Uluslararası Örgütler  | S | D | Y | B%  |
| Doğal ortamda insan etkisiyle meydana gelen değişimleri sonuçları açısından değerlendirir.                         | 1 | 1 | 0 | 100 |
| Kültür Bölgeleri ve Türk Kültürü   | 1 | 1 | 0 | 100 |
| Türkiye nin turizm potansiyelini ve varlıklarını açıklar.  | 1 | 1 | 0 | 100 |
| Ekonomik Faaliyetlerin Sosyal ve Kültürel Etkileri   | 1 | 1 | 0 | 100 |
| Türkiye de tarım sektörünün özelliklerini açıklar.   | 1 | 0 | 1 | 0   |
| Türkiye de uygulanan ekonomi politikalarını mekansal etkileri açısından değerlendirir.                             | 1 | 0 | 1 | 0   |
| Türkiye'de Nüfus ve Projeksiyonlar   | 1 | 1 | 0 | 100 |
| Şehirleri fonksiyonel özellikleri açısından karşılaştırır.   | 1 | 0 | 1 | 0   |
| Ülkemizdeki işlevsel bölgeleri özelliklerine göre analiz eder.   | 1 | 0 | 1 | 0   |
| Türkiye'nin madenleri ve enerji kaynaklarının dağılımını açıklar.  | 1 | 0 | 0 | 0   |
| Felsefe  |   |   |   |     |
| Felsefi düşüncenin özelliklerini açıklar.  | S | D | Y | B%  |
| Sistematiik Felsefe  | 1 | 0 | 1 | 0   |
| Örnek felsefi metinlerden hareketle 15. yüzyıl-17. yüzyıl filozoflarının felsefi görüşlerini analiz eder.          | 1 | 0 | 1 | 0   |
| Psikolojinin, etik kurallara uyması gerektiğini kavrar.  | 1 | 0 | 1 | 0   |
| Sosyal psikoloji ile sosyoloji arasındaki farkı ayırt eder.  | 1 | 0 | 0 | 0   |
| Güdü ve Duygular   | 1 | 1 | 0 | 100 |
| Felsefe Grubu  |   |   |   |     |
| Psikoloji araştırmalarında uygulanan yöntem ve teknikleri tanıır.  | S | D | Y | B%  |
| Toplumsal Etkileşim  | 1 | 0 | 0 | 0   |
| Ruh Sağlığının Temelleri   | 1 | 0 | 1 | 0   |
| Psikoloji Bilimini Tanıyalım   | 1 | 0 | 0 | 0   |
| Çıkarım ve Kıyas   | 1 | 0 | 1 | 0   |
| Önermeler ve Önermeler Arası İlişkiler   | 1 | 1 | 0 | 100 |
| Din Kül. ve Ahl. Bil.  |   |   |   |     |
| DİN VE İSLAM   | S | D | Y | B%  |
| İSLAM VE İBADET  | 1 | 0 | 0 | 0   |
| ALLAH İNSAN İLİŞKİSİ   | 1 | 1 | 0 | 100 |
| AHLAKI TUTUM VE DAVRANIŞLAR  | 1 | 1 | 0 | 100 |
| KUR AN A GÖRE HZ. MUHAMMED   | 1 | 1 | 0 | 100 |
| İSLAM VE BİLİM   | 1 | 0 | 1 | 0   |

**SINAV SONUÇ BELGESİ** **SÜPERVİZÖR YKS 2. OTURUM - AYT 06**  
**(SC00-SS.02AYT06)**  
**DERSLERE GÖRE BAŞARI ANALİZİ**

|   |        |       |
|---|--------|-------|
| TEKİRDAĞ / ÇERKEZKÖY / Halk Eğitimi Merkezi |        |       |
| Öğrenci                                     | Numara | Sınıf |
| SİNEM KINAY                                 | 0      |       |

| Puan Türü         | Puan      | Genel Ort. | Dereceler |       |      |    |       |
|-------------------|-----------|------------|-----------|-------|------|----|-------|
|                   |           |            | Snf       | Kurum | İlçe | İl | Genel |
| SAY               | ▲ 243,158 | 176,650    | 10        | 20    | 20   | 20 | 255   |
| Puanı Hesaplanan: |           |            | 39        | 39    | 39   | 39 | 627   |
| EA                | ▼ 171,136 | 175,290    | 15        | 41    | 41   | 41 | 450   |
| Puanı Hesaplanan: |           |            | 53        | 53    | 53   | 53 | 752   |
| Katılımlar:       |           |            | 22        | 54    | 54   | 54 | 825   |

Eşleşen TYT bilginiz bulunamadığı için okulunuzun ortalaması TYT bilginiz olarak kullanılmıştır.

| Ders                 | Soru       | Doğru     | Yanlış    | Net          | Başarı %  | Sınıf Ort.     | Kurum Ort.     | Genel Ort.     |
|----------------------|------------|-----------|-----------|--------------|-----------|----------------|----------------|----------------|
| <i>TYT Türkçe</i>    | 40         | 26        | 11        | 23,16        | 58        |                |                |                |
| <i>TYT Sosyal</i>    | 20         | 11        | 6         | 9,27         | 46        |                |                |                |
| <i>TYT Matematik</i> | 40         | 13        | 3         | 11,96        | 30        |                |                |                |
| <i>TYT Fen</i>       | 20         | 8         | 4         | 7,16         | 36        |                |                |                |
| Matematik-2          | 40         | 14        | 9         | 11,75        | 29        | ▲ 10,99        | ▲ 10,41        | ▲ 10,01        |
| Fizik                | 14         | 4         | 2         | 3,50         | 25        | ▲ 3,45         | ▲ 2,98         | ▲ 2,84         |
| Kimya                | 13         | 3         | 2         | 2,50         | 19        | ▼ 3,35         | ▼ 3,08         | ▼ 2,81         |
| Biyoloji             | 13         | 8         | 0         | 8,00         | 62        | ▲ 5,09         | ▲ 4,38         | ▲ 3,96         |
| Fen Bilimleri        | 40         | 15        | 4         | 14,00        | 35        | ▲ 11,90        | ▲ 10,44        | ▲ 9,61         |
| <b>Toplam:</b>       | <b>280</b> | <b>86</b> | <b>37</b> | <b>77,29</b> | <b>28</b> | <b>▼ 80,91</b> | <b>▼ 80,44</b> | <b>▲ 68,70</b> |

|                |  |
|----------------|--|
| Soru No        | 1234567890123456789012345678901234567890   |
| Matematik      | CAB ad AcD CBb e DEE cAc B c aC C          |
| Cevap Anahtarı | B BCABECCBABBDBCBADEBDCDEEBADEBDCABEDDCBC  |
| Fen Bilimleri  | dECd AD EcD B a AE EA CBDB                 |
| Cevap Anahtarı | B CBEECECBADDBDADDEAEDDCBBECADEAECCCEACBDB |

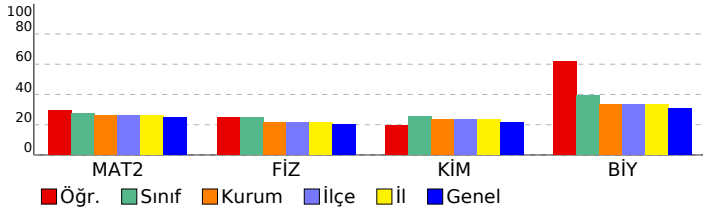

| Matematik  | S | D | Y | B%  |
|--|---|---|---|-----|
| <b>Matematik-2</b>   |   |   |   |     |
| Böleme İşlemi  | 1 | 0 | 1 | 0   |
| Temel Kavramlar  | 1 | 0 | 1 | 0   |
| Mutlak Değerli Denklem ve Eşitsizlikler                                  | 1 | 0 | 0 | 0   |
| Üstü İfadeler  | 1 | 1 | 0 | 100 |
| Kökü İfadeler  | 1 | 1 | 0 | 100 |
| Koşullu önermeyi ve iki yönlü koşullu önermeyi açıklar.                  | 1 | 1 | 0 | 100 |
| Permutasyon  | 1 | 0 | 0 | 0   |
| Kombinasyon  | 1 | 0 | 0 | 0   |
| <b>KAZANIM BELİRTİLMEMİŞ</b>   | 2 | 0 | 1 | 0   |
| Olasılık kavramı ile ilgili uygulamalar yapar.                           | 1 | 0 | 0 | 0   |
| Fonksiyonlarla İlgili Uygulamalar  | 1 | 1 | 0 | 100 |
| Fonksiyon Çeşitleri  | 1 | 0 | 1 | 0   |
| Fonksiyon Dönüşümleri  | 1 | 0 | 0 | 0   |
| Polinomlarda Bölme İşleminde Kalanı Bulma                                | 1 | 1 | 0 | 100 |
| Çarpanlara Ayırma ve Özdeşlikler   | 1 | 0 | 0 | 0   |
| İkinci Dereceden Denklemler  | 1 | 1 | 0 | 100 |
| Karmaşık Sayılar   | 1 | 0 | 1 | 0   |
| İkinci Dereceden İki Bilinmeyenli Denklem Sistemleri                     | 1 | 0 | 1 | 0   |
| İkinci Dereceden Fonksiyonlar ve Grafikleri                              | 1 | 0 | 0 | 0   |
| İkinci Dereceden Bir Bilinmeyenli Eşitsizlikler ve Eşitsizlik Sistemleri | 1 | 1 | 0 | 100 |
| Logaritma Fonksiyonu   | 2 | 2 | 0 | 100 |
| Üstel Fonksiyon ve Üstel Fonksiyonun Grafiği                             | 1 | 0 | 1 | 0   |
| Üstel, Logaritmik Denklem ve Eşitsizlikler                               | 1 | 1 | 0 | 100 |
| Aritmetik Dizi ve Özellikleri  | 1 | 1 | 0 | 100 |
| Geometrik Dizi ve Özellikleri  | 2 | 0 | 0 | 0   |
| Trigonometrik Fonksiyonlar   | 1 | 0 | 0 | 0   |
| İki Kat Açılış Formülleri  | 2 | 1 | 0 | 50  |
| Trigonometrik Denklem  | 1 | 0 | 1 | 0   |
| Dik üçgende Pisagor teoremini elde ederek problemler çözer.              | 1 | 0 | 0 | 0   |
| Doğrunun Analitik İncelenmesi  | 2 | 0 | 1 | 0   |
| <b>Çemberde Uzunluk</b>  | 1 | 1 | 0 | 100 |
| Dairede Çevre ve Alan  | 1 | 0 | 0 | 0   |
| Koni   | 1 | 1 | 0 | 100 |
| Küre   | 1 | 0 | 0 | 0   |
| <b>Çemberde Açılar</b>   | 1 | 0 | 0 | 0   |

| Fen Bilimleri                               | S | D | Y | B%  |
|---|---|---|---|-----|
| <b>Fizik</b>                                |   |   |   |     |
| Vektörlerin Özellikleri ve Bileşke Kuvvet   | 1 | 1 | 0 | 100 |
| Tork ve Denge                               | 1 | 0 | 0 | 0   |
| Newton'un Hareket Yasaları                  | 1 | 0 | 0 | 0   |
| Yatay Atış Hareketi                         | 1 | 0 | 0 | 0   |
| Momentumun Korunumu                         | 1 | 0 | 0 | 0   |
| Sürtünmeli Ortamda Enerji Korunumu          | 1 | 0 | 1 | 0   |
| Makaralar                                   | 1 | 0 | 1 | 0   |
| Düzgün Elektrik Alan ve Şıça                | 1 | 0 | 0 | 0   |
| Manyetik Kuvvet                             | 1 | 1 | 0 | 100 |
| Transformatörler                            | 1 | 0 | 0 | 0   |
| Düzgün Çembersel Hareket ve Temel Kavramlar | 1 | 0 | 0 | 0   |
| Yay Sarkacı ve Basit Sarkaç                 | 1 | 1 | 0 | 100 |
| Su Dalgalarında Kırınım ve Girişim          | 1 | 1 | 0 | 100 |
| Işık Dalgalarında Kırınım ve Girişim        | 1 | 0 | 0 | 0   |

| Kimya   | S | D | Y | B%  |
|---|---|---|---|-----|
| Periyodik Sistem ve Elektron Dizilimleri      | 1 | 1 | 0 | 100 |
| Gaz Karışımları                               | 1 | 0 | 0 | 0   |
| Derişim Birimleri                             | 1 | 0 | 1 | 0   |
| Çözünürlük ve Çözünürlüğe Etki Eden Faktörler | 1 | 0 | 0 | 0   |
| Tepkime Hızları                               | 1 | 0 | 0 | 0   |
| Tepkimelerde Isı Değişimi                     | 1 | 1 | 0 | 100 |
| Sulu Çözelti Dengeleri (Asit ve Bazlar)       | 1 | 0 | 0 | 0   |
| Dengeyi Etkileyen Faktörler                   | 1 | 0 | 1 | 0   |
| Aktiflik                                      | 1 | 0 | 0 | 0   |
| Kimyasallardan Elektrik Üretimi               | 1 | 0 | 0 | 0   |
| Elektroliz ve Korozyon                        | 1 | 1 | 0 | 100 |
| Hibritleşme - Molekül Geometrilere            | 1 | 0 | 0 | 0   |
| Gerçek Gazlar                                 | 1 | 0 | 0 | 0   |

| Biyoloji   | S | D | Y | B%  |
|--|---|---|---|-----|
| Homeostasi ve Üriner Sistemi Rahatsızlıkları               | 1 | 1 | 0 | 100 |
| Kalp, kan ve damarların yapı, görev ve işleyişini açıklar. | 1 | 1 | 0 | 100 |
| Oksijenli Solunum  | 1 | 1 | 0 | 100 |
| Nükleik Asitler  | 1 | 1 | 0 | 100 |
| Popülasyon Ekolojisi                                       | 1 | 1 | 0 | 100 |
| Genetik Şifre ve Protein Sentezi                           | 1 | 0 | 0 | 0   |
| Duyu Organları ve Rahatsızlıkları                          | 1 | 1 | 0 | 100 |
| Üriner Sisteminin Yapı, Görev ve İşleyişi                  | 1 | 0 | 0 | 0   |
| Fotosentez Reaksiyonları                                   | 1 | 0 | 0 | 0   |
| Komünite Ekolojisi   | 1 | 1 | 0 | 100 |
| Üreme sisteminin yapı, görev ve işleyişini açıklar.        | 1 | 1 | 0 | 100 |
| Bağışıklık Sistemi   | 1 | 0 | 0 | 0   |
| Canlılık ve Enerji   | 1 | 0 | 0 | 0   |

**SINAV SONUÇ BELGESİ** **SÜPERVİZÖR YKS 2. OTURUM - AYT 06**  
**(SC00-SS.02AYT06)**  
**DERSLERE GÖRE BAŞARI ANALİZİ**

| TEKİRDAĞ / ÇERKEZKÖY / Halk Eğitimi Merkezi |           |            |           |        |      |       |       |
|---|-----------|------------|-----------|--------|------|-------|-------|
| Öğrenci                                     |           |            |           | Numara |      | Sınıf |       |
| TUBA DUMAN                                  |           |            |           | 0      |      |       |       |
| Puan Türü                                   | Puan      | Genel Ort. | Dereceler |        |      |       |       |
|   |           |            | Snf       | Kurum  | İlçe | İl    | Genel |
| SAY   | ▲ 251,633 | 176,650    | 9         | 18     | 18   | 18    | 232   |
| Puanı Hesaplanan:                           |           |            | 39        | 39     | 39   | 39    | 627   |
| EA  | ▼ 163,716 | 175,290    | 18        | 44     | 44   | 44    | 511   |
| Puanı Hesaplanan:                           |           |            | 53        | 53     | 53   | 53    | 752   |
| Katılımlar:                                 |           |            | 22        | 54     | 54   | 54    | 825   |

Eşleşen TYT bilginiz bulunamadığı için okulunuzun ortalaması TYT bilginiz olarak kullanılmıştır.

| Ders                 | Soru       | Doğru     | Yanlış    | Net          | Başarı %  | Sınıf Ort.     | Kurum Ort.     | Genel Ort.     |
|----------------------|------------|-----------|-----------|--------------|-----------|----------------|----------------|----------------|
| <i>TYT Türkçe</i>    | 40         | 26        | 11        | 23,16        | 58        |                |                |                |
| <i>TYT Sosyal</i>    | 20         | 11        | 6         | 9,27         | 46        |                |                |                |
| <i>TYT Matematik</i> | 40         | 13        | 3         | 11,96        | 30        |                |                |                |
| <i>TYT Fen</i>       | 20         | 8         | 4         | 7,16         | 36        |                |                |                |
| Matematik-2          | 40         | 10        | 7         | 8,25         | 21        | ▼ 10,99        | ▼ 10,41        | ▼ 10,01        |
| Fizik                | 14         | 6         | 6         | 4,50         | 32        | ▲ 3,45         | ▲ 2,98         | ▲ 2,84         |
| Kimya                | 13         | 7         | 5         | 5,75         | 44        | ▲ 3,35         | ▲ 3,08         | ▲ 2,81         |
| Biyoloji             | 13         | 8         | 5         | 6,75         | 52        | ▲ 5,09         | ▲ 4,38         | ▲ 3,96         |
| Fen Bilimleri        | 40         | 21        | 16        | 17,00        | 43        | ▲ 11,90        | ▲ 10,44        | ▲ 9,61         |
| <b>Toplam:</b>       | <b>280</b> | <b>88</b> | <b>47</b> | <b>76,79</b> | <b>27</b> | <b>▼ 80,91</b> | <b>▼ 80,44</b> | <b>▲ 68,70</b> |

|                |   |
|----------------|---|
| Soru No        | 1234567890123456789012345678901234567890      |
| Matematik      | a BABA d Aee a b DE B CE C                    |
| Cevap Anahtarı | A CCBABCBEBAEABDCDBBCADEBADEECEEBCBDBBACECDDC |
| Fen Bilimleri  | eBadCdEC DAaBaCDDAcAdaEB eACcDEAEDEcaCc       |
| Cevap Anahtarı | A CADBCEECEBDADBECDDADAEBEBBCDACBDEAEDCABCE   |

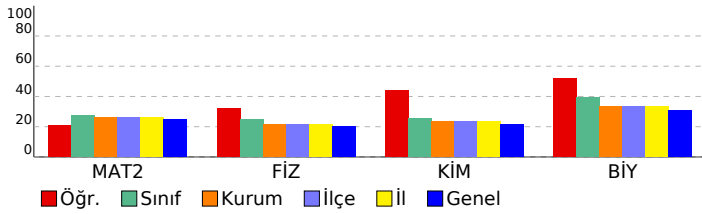

| Matematik  | S | D | Y | B%  |
|--|---|---|---|-----|
| <b>Matematik-2</b>   | 1 | 0 | 1 | 0   |
| Böleme İşlemi  | 1 | 0 | 1 | 0   |
| Temel Kavramlar  | 1 | 0 | 0 | 0   |
| Mutlak Değerli Denklem ve Eşitsizlikler                                  | 1 | 1 | 0 | 100 |
| Üstü İfadeler  | 1 | 1 | 0 | 100 |
| Kökü İfadeler  | 1 | 1 | 0 | 100 |
| Koşullu önermeyi ve iki yönlü koşullu önermeyi açıklar.                  | 1 | 0 | 1 | 0   |
| Permutasyon  | 1 | 0 | 0 | 0   |
| Kombinasyon  | 1 | 0 | 0 | 0   |
| <b>KAZANIM BELİRTİLMEMİŞ</b>   | 2 | 0 | 1 | 0   |
| Olasılık kavramı ile ilgili uygulamalar yapar.                           | 1 | 0 | 0 | 0   |
| Fonksiyonlarla İlgili Uygulamalar  | 1 | 1 | 0 | 100 |
| Fonksiyon Çeşitleri  | 1 | 0 | 1 | 0   |
| Fonksiyon Dönüşümleri  | 1 | 0 | 1 | 0   |
| Polinomlarda Bölme İşleminde Kalanı Bulma                                | 1 | 0 | 0 | 0   |
| Çarpanlara Ayırma ve Özdeşlikler   | 1 | 0 | 0 | 0   |
| İkinci Dereceden Denklemler  | 1 | 0 | 1 | 0   |
| Karmaşık Sayılar   | 1 | 0 | 0 | 0   |
| İkinci Dereceden İki Bilinmeyenli Denklem Sistemleri                     | 1 | 0 | 1 | 0   |
| İkinci Dereceden Fonksiyonlar ve Grafikleri                              | 1 | 0 | 0 | 0   |
| İkinci Dereceden Bir Bilinmeyenli Eşitsizlikler ve Eşitsizlik Sistemleri | 1 | 0 | 0 | 0   |
| Logaritma Fonksiyonu   | 2 | 0 | 0 | 0   |
| Üstel Fonksiyon ve Üstel Fonksiyonun Grafiği                             | 1 | 0 | 0 | 0   |
| Üstel, Logaritmik Denklem ve Eşitsizlikler                               | 1 | 1 | 0 | 100 |
| Aritmetik Dizi ve Özellikleri  | 1 | 1 | 0 | 100 |
| Geometrik Dizi ve Özellikleri  | 2 | 0 | 0 | 0   |
| Trigonometrik Fonksiyonlar   | 1 | 0 | 0 | 0   |
| İki Kat Açılış Formülleri  | 2 | 1 | 0 | 50  |
| Trigonometrik Denklem  | 1 | 0 | 0 | 0   |
| Dik üçgende Pisagor teoreminin elde ederek problemler çözer.             | 1 | 0 | 0 | 0   |
| Doğrunun Analitik İncelenmesi  | 2 | 0 | 0 | 0   |
| Çemberde Uzunluk   | 1 | 1 | 0 | 100 |
| Dairede Çevre ve Alan  | 1 | 1 | 0 | 100 |
| Koni   | 1 | 0 | 0 | 0   |
| Küre   | 1 | 0 | 0 | 0   |
| Çemberde Açılar  | 1 | 1 | 0 | 100 |

| Fen Bilimleri                               | S | D | Y | B%  |
|---|---|---|---|-----|
| <b>Fizik</b>                                | 1 | 0 | 1 | 0   |
| Vektörlerin Özellikleri ve Bileşke Kuvvet   | 1 | 0 | 1 | 0   |
| Tork ve Denge                               | 1 | 0 | 1 | 0   |
| Newton'un Hareket Yasaları                  | 1 | 0 | 1 | 0   |
| Yatay Atış Hareketi                         | 1 | 0 | 1 | 0   |
| Momentumun Korunumu                         | 1 | 1 | 0 | 100 |
| Sürtünmeli Ortamda Enerji Korunumu          | 1 | 0 | 1 | 0   |
| Makaralar                                   | 1 | 1 | 0 | 100 |
| Düzgün Elektrik Alan ve Şıça                | 1 | 1 | 0 | 100 |
| Manyetik Kuvvet                             | 1 | 0 | 0 | 0   |
| Transformatörler                            | 1 | 0 | 0 | 0   |
| Düzgün Çembersel Hareket ve Temel Kavramlar | 1 | 1 | 0 | 100 |
| Yay Sarkacı ve Basit Sarkaç                 | 1 | 1 | 0 | 100 |
| Su Dalgalarında Kırınım ve Girişim          | 1 | 0 | 1 | 0   |
| Işık Dalgalarında Kırınım ve Girişim        | 1 | 1 | 0 | 100 |

| Kimya   | S | D | Y | B%  |
|---|---|---|---|-----|
| Periyodik Sistem ve Elektron Dizilimleri      | 1 | 0 | 1 | 0   |
| Gaz Karışımları                               | 1 | 1 | 0 | 100 |
| Derişim Birimleri                             | 1 | 1 | 0 | 100 |
| Çözünürlük ve Çözünürlüğe Etki Eden Faktörler | 1 | 1 | 0 | 100 |
| Tepkime Hızları                               | 1 | 1 | 0 | 100 |
| Tepkimelerde Isı Değişimi                     | 1 | 0 | 1 | 0   |
| Sulu Çözelti Dengeleri (Asit ve Bazlar)       | 1 | 1 | 0 | 100 |
| Dengeyi Etkileyen Faktörler                   | 1 | 0 | 1 | 0   |
| Aktiflik                                      | 1 | 0 | 1 | 0   |
| Kimyasallardan Elektrik Üretimi               | 1 | 1 | 0 | 100 |
| Elektroliz ve Korozyon                        | 1 | 1 | 0 | 100 |
| Hibritleşme - Moleköl Geometrilere            | 1 | 0 | 0 | 0   |
| Gerçek Gazlar                                 | 1 | 0 | 1 | 0   |

| Biyoloji   | S | D | Y | B%  |
|--|---|---|---|-----|
| Homeostasi ve Üriner Sistemi Rahatsızlıkları               | 1 | 1 | 0 | 100 |
| Kalp, kan ve damarların yapı, görev ve işleyişini açıklar. | 1 | 1 | 0 | 100 |
| Oksijenli Solunum  | 1 | 0 | 1 | 0   |
| Nükleik Asitler  | 1 | 1 | 0 | 100 |
| Popülasyon Ekolojisi                                       | 1 | 1 | 0 | 100 |
| Genetik Şifre ve Protein Sentezi                           | 1 | 1 | 0 | 100 |
| Duyu Organları ve Rahatsızlıkları                          | 1 | 1 | 0 | 100 |
| Üriner Sisteminin Yapı, Görev ve İşleyişi                  | 1 | 1 | 0 | 100 |
| Fotosentez Reaksiyonları                                   | 1 | 0 | 1 | 0   |
| Komünite Ekolojisi   | 1 | 0 | 1 | 0   |
| Üreme sisteminin yapı, görev ve işleyişini açıklar.        | 1 | 0 | 1 | 0   |
| Bağışıklık Sistemi   | 1 | 1 | 0 | 100 |
| Canlılık ve Enerji   | 1 | 0 | 1 | 0   |

# SINAV SONUÇ BELGESİ

TEKİRDAĞ / ÇERKEZKÖY / Halk Eğitimi Merkezi

|           |        |       |
|-----------|--------|-------|
| Öğrenci   | Numara | Sınıf |
| ZEHRA TAŞ | 0      |       |

| Puan Türü         | Puan      | Genel Ort. | Dereceler |       |      |     | Genel |
|-------------------|-----------|------------|-----------|-------|------|-----|-------|
|                   |           |            | Snf       | Kurum | İlçe | İl  |       |
| SAY               | ▲ 322,566 | 176,650    | 4         | 8     | 8    | 8   | 118   |
| Puanı Hesaplanan: |           |            | 39        | 39    | 39   | 627 |       |
| EA                | ▲ 190,746 | 175,290    | 7         | 25    | 25   | 25  | 337   |
| Puanı Hesaplanan: |           |            | 53        | 53    | 53   | 752 |       |
| Katılımlar:       |           |            | 22        | 54    | 54   | 54  | 825   |

Eşleşen TYT bilginiz bulunamadığı için okulunuzun ortalaması TYT bilginiz olarak kullanılmıştır.

| Ders                 | Soru       | Doğru      | Yanlış    | Net          | Başarı %  | Sınıf Ort.     | Kurum Ort.     | Genel Ort.     |
|----------------------|------------|------------|-----------|--------------|-----------|----------------|----------------|----------------|
| <i>TYT Türkçe</i>    | 40         | 26         | 11        | 23,16        | 58        |                |                |                |
| <i>TYT Sosyal</i>    | 20         | 11         | 6         | 9,27         | 46        |                |                |                |
| <i>TYT Matematik</i> | 40         | 13         | 3         | 11,96        | 30        |                |                |                |
| <i>TYT Fen</i>       | 20         | 8          | 4         | 7,16         | 36        |                |                |                |
| Matematik-2          | 40         | 22         | 4         | 21,00        | 53        | ▲ 10,99        | ▲ 10,41        | ▲ 10,01        |
| Fizik                | 14         | 12         | 2         | 11,50        | 82        | ▲ 3,45         | ▲ 2,98         | ▲ 2,84         |
| Kimya                | 13         | 8          | 3         | 7,25         | 56        | ▲ 3,35         | ▲ 3,08         | ▲ 2,81         |
| Biyoloji             | 13         | 8          | 5         | 6,75         | 52        | ▲ 5,09         | ▲ 4,38         | ▲ 3,96         |
| Fen Bilimleri        | 40         | 28         | 10        | 25,50        | 64        | ▲ 11,90        | ▲ 10,44        | ▲ 9,61         |
| <b>Toplam:</b>       | <b>280</b> | <b>107</b> | <b>38</b> | <b>98,04</b> | <b>35</b> | <b>▲ 80,91</b> | <b>▲ 80,44</b> | <b>▲ 68,70</b> |

|         |  |
|---------|--|
| Soru No | 1234567890123456789012345678901234567890 |
|---------|--|

|           |                                    |
|-----------|------------------------------------|
| Matematik | aCBAaC Ae CDB DE ADEE BDD B CEC cC |
|-----------|------------------------------------|

|                |  |
|----------------|--|
| Cevap Anahtarı | A CCBABCBEAEBDCDBBCADEBADECECEBDDBBACECDDC |
|----------------|--|

|               |  |
|---------------|--|
| Fen Bilimleri | CADBeEECEaDADBECDDeAbAcBEB AbBDEcEebdBCE |
|---------------|--|

|                |  |
|----------------|--|
| Cevap Anahtarı | A CADBCECEBDADEBCEDDADAEBEBCDACBDEAEDCABCE |
|----------------|--|

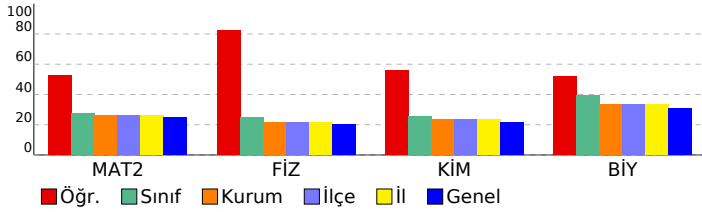

# SÜPERVİZÖR YKS 2. OTURUM - AYT 06 (SC00-SS.02AYT06)

DERSLERE GÖRE BAŞARI ANALİZİ

| Matematik  | S | D | Y | B%  |
|--|---|---|---|-----|
| <b>Matematik-2</b>   | 1 | 0 | 1 | 0   |
| Bölme İşlemi   | 1 | 0 | 1 | 0   |
| Temel Kavramlar  | 1 | 1 | 0 | 100 |
| Mutlak Değerli Denklem ve Eşitsizlikler                                  | 1 | 1 | 0 | 100 |
| Üstü İfadeler  | 1 | 1 | 0 | 100 |
| Kökü İfadeler  | 1 | 0 | 1 | 0   |
| Koşullu önermeyi ve iki yönlü koşullu önermeyi açıklar.                  | 1 | 1 | 0 | 100 |
| Permutasyon  | 1 | 0 | 0 | 0   |
| Kombinasyon  | 1 | 0 | 0 | 0   |
| KAZANIM BELİRTİLMEMİŞ  | 2 | 0 | 1 | 0   |
| Olasılık kavramı ile ilgili uygulamalar yapar.                           | 1 | 0 | 0 | 0   |
| Fonksiyonlarla İlgili Uygulamalar  | 1 | 1 | 0 | 100 |
| Fonksiyon Çeşitleri  | 1 | 0 | 1 | 0   |
| Fonksiyon Dönüşümleri  | 1 | 0 | 0 | 0   |
| Polinomlarda Bölme İşleminde Kalanı Bulma                                | 1 | 1 | 0 | 100 |
| Çarpanlara Ayırma ve Özdeşlikler   | 1 | 1 | 0 | 100 |
| İkinci Dereceden Denklemler  | 1 | 1 | 0 | 100 |
| Karmaşık Sayılar   | 1 | 0 | 0 | 0   |
| İkinci Dereceden İki Bilinmeyenli Denklem Sistemleri                     | 1 | 0 | 0 | 0   |
| İkinci Dereceden Fonksiyonlar ve Grafikleri                              | 1 | 0 | 0 | 0   |
| İkinci Dereceden Bir Bilinmeyenli Eşitsizlikler ve Eşitsizlik Sistemleri | 1 | 1 | 0 | 100 |
| Logaritma Fonksiyonu   | 2 | 2 | 0 | 100 |
| Üstel Fonksiyon ve Üstel Fonksiyonun Grafiği                             | 1 | 0 | 0 | 0   |
| Üstel, Logaritmik Denklem ve Eşitsizlikler                               | 1 | 1 | 0 | 100 |
| Aritmetik Dizi ve Özellikleri  | 1 | 1 | 0 | 100 |
| Geometrik Dizi ve Özellikleri  | 2 | 1 | 0 | 50  |
| Trigonometrik Fonksiyonlar   | 1 | 0 | 0 | 0   |
| İki Kat Açılış Formülleri  | 2 | 2 | 0 | 100 |
| Trigonometrik Denklem  | 1 | 1 | 0 | 100 |
| Dik üçgende Pisagor teoremini elde ederek problemler çözer.              | 1 | 1 | 0 | 100 |
| Doğrunun Analitik İncelenmesi  | 2 | 0 | 0 | 0   |
| Çemberde Uzunluk   | 1 | 1 | 0 | 100 |
| Dairede Çevre ve Alan  | 1 | 1 | 0 | 100 |
| Koni   | 1 | 1 | 0 | 100 |
| Küre   | 1 | 0 | 0 | 0   |
| Çemberde Açılar  | 1 | 1 | 0 | 100 |
| <b>Fen Bilimleri</b>   |   |   |   |     |
| <b>Fizik</b>   |   |   |   |     |
| Vektörlerin Özellikleri ve Bileşke Kuvvet                                | 1 | 1 | 0 | 100 |
| Tork ve Denge  | 1 | 1 | 0 | 100 |
| Newton'un Hareket Yasaları   | 1 | 1 | 0 | 100 |
| Yatay Atış Hareketi  | 1 | 1 | 0 | 100 |
| Momentumun Korunumu  | 1 | 0 | 1 | 0   |
| Sürtünmeli Ortamda Enerji Korunumu                                       | 1 | 1 | 0 | 100 |
| Makaralar  | 1 | 1 | 0 | 100 |
| Düzgün Elektrik Alan ve Şıça   | 1 | 1 | 0 | 100 |
| Manyetik Kuvvet  | 1 | 1 | 0 | 100 |
| Transformatörler   | 1 | 0 | 1 | 0   |
| Düzgün Çembersel Hareket ve Temel Kavramlar                              | 1 | 1 | 0 | 100 |
| Yay Sarkacı ve Basit Sarkaç  | 1 | 1 | 0 | 100 |
| Su Dalgalarında Kırınım ve Girişim                                       | 1 | 1 | 0 | 100 |
| Işık Dalgalarında Kırınım ve Girişim                                     | 1 | 1 | 0 | 100 |
| <b>Kimya</b>   |   |   |   |     |
| Periyodik Sistem ve Elektron Dizilimleri                                 | 1 | 1 | 0 | 100 |
| Gaz Karışımları  | 1 | 1 | 0 | 100 |
| Derişim Birimleri  | 1 | 1 | 0 | 100 |
| Çözünürlük ve Çözünürlüğe Etki Eden Faktörler                            | 1 | 0 | 1 | 0   |
| Tepkime Hızları  | 1 | 1 | 0 | 100 |
| Tepkimelerde Isı Değişimi  | 1 | 0 | 1 | 0   |
| Sulu Çözelti Dengeleri (Asit ve Bazlar)                                  | 1 | 1 | 0 | 100 |
| Dengeyi Etkileyen Faktörler  | 1 | 0 | 1 | 0   |
| Aktiflik   | 1 | 1 | 0 | 100 |
| Kimyasallardan Elektrik Üretimi  | 1 | 1 | 0 | 100 |
| Elektroliz ve Korozyon   | 1 | 1 | 0 | 100 |
| Hibritleşme - Molekül Geometrilere                                       | 1 | 0 | 0 | 0   |
| Gerçek Gazlar  | 1 | 0 | 0 | 0   |
| <b>Biyoloji</b>  |   |   |   |     |
| Homeostasi ve Üriner Sistemi Rahatsızlıkları                             | 1 | 1 | 0 | 100 |
| Kalp, kan ve damarların yapı, görev ve işleyişini açıklar.               | 1 | 0 | 1 | 0   |
| Oksijenli Solunum  | 1 | 1 | 0 | 100 |
| Nükleik Asitler  | 1 | 1 | 0 | 100 |
| Popülasyon Ekolojisi   | 1 | 1 | 0 | 100 |
| Genetik Şifre ve Protein Sentezi   | 1 | 0 | 1 | 0   |
| Duyu Organları ve Rahatsızlıkları  | 1 | 1 | 0 | 100 |
| Üriner Sisteminin Yapı, Görev ve İşleyişi                                | 1 | 0 | 1 | 0   |
| Fotosentez Reaksiyonları   | 1 | 0 | 1 | 0   |
| Komünite Ekolojisi   | 1 | 0 | 1 | 0   |
| Üreme sisteminin yapı, görev ve işleyişini açıklar.                      | 1 | 1 | 0 | 100 |
| Bağışıklık Sistemi   | 1 | 1 | 0 | 100 |
| Canlılık ve Enerji   | 1 | 1 | 0 | 100 |

# SINAV SONUÇ BELGESİ

TEKİRDAĞ / ÇERKEZKÖY / Halk Eğitimi Merkezi

# SÜPERVİZÖR YKS 2. OTURUM - AYT 06

## (SC00-SS.02AYT06)

### DERSLERE GÖRE BAŞARI ANALİZİ

|                   |        |       |
|-------------------|--------|-------|
| Öğrenci           | Numara | Sınıf |
| ZEYNEP NUR YILMAZ | 0      |       |

| Puan Türü         | Puan      | Genel Ort. | Dereceler |       |      |    |       |
|-------------------|-----------|------------|-----------|-------|------|----|-------|
|                   |           |            | Snf       | Kurum | İlçe | İl | Genel |
| SÖZ               | ▲ 164,618 | 80,160     | 8         | 19    | 19   | 19 | 224   |
| Puanı Hesaplanan: |           |            | 23        | 23    | 23   | 23 | 357   |
| SAY               | ▼ 147,028 | 176,650    | 17        | 39    | 39   | 39 | 491   |
| Puanı Hesaplanan: |           |            | 39        | 39    | 39   | 39 | 627   |
| EA                | ▲ 179,879 | 175,290    | 11        | 35    | 35   | 35 | 392   |
| Puanı Hesaplanan: |           |            | 53        | 53    | 53   | 53 | 752   |
| Katılımlar:       |           |            | 22        | 54    | 54   | 54 | 825   |

Eşleşen TYT bilginiz bulunamadığı için okulunuzun ortalaması TYT bilginiz olarak kullanılmıştır.

| Ders                  | Soru       | Doğru     | Yanlış    | Net          | Başarı %  | Sınıf Ort. | Kurum Ort. | Genel Ort. |
|-----------------------|------------|-----------|-----------|--------------|-----------|------------|------------|------------|
| <i>TYT Türkçe</i>     | 40         | 26        | 11        | 23,16        | 58        |            |            |            |
| <i>TYT Sosyal</i>     | 20         | 11        | 6         | 9,27         | 46        |            |            |            |
| <i>TYT Matematik</i>  | 40         | 13        | 3         | 11,96        | 30        |            |            |            |
| <i>TYT Fen</i>        | 20         | 8         | 4         | 7,16         | 36        |            |            |            |
| Edebiyat              | 24         | 6         | 7         | 4,25         | 18        | ▲ 2,00     | ▲ 2,48     | ▲ 3,15     |
| Tarih-1               | 10         | 1         | 2         | 0,50         | 5         | ▼ 0,59     | ▼ 1,00     | ▼ 0,99     |
| Coğrafya-1            | 6          | 2         | 2         | 1,50         | 25        | ▲ 0,85     | ▲ 1,30     | ▲ 1,44     |
| Edebiyat-Sosyal-1     | 40         | 9         | 11        | 6,25         | 16        | ▲ 3,44     | ▲ 4,77     | ▲ 5,57     |
| Tarih-2               | 11         | 3         | 3         | 2,25         | 20        | ▲ 1,09     | ▲ 1,27     | ▲ 0,77     |
| Coğrafya-2            | 11         | 2         | 4         | 1,00         | 9         | ▼ 1,07     | ▲ 0,83     | ▲ 0,51     |
| Felsefe               | 6          | 0         | 0         | 0,00         | 0         | ▼ 0,06     | ▼ 0,12     | ▼ 0,20     |
| Felsefe Grubu         | 6          | 0         | 0         | 0,00         | 0         | ▼ 0,06     | ▼ 0,11     | ▼ 0,12     |
| Din Kül. ve Ahl. Bil. | 6          | 0         | 0         | 0,00         | 0         | ▼ 0,77     | ▼ 0,95     | ▼ 0,49     |
| Sosyal-2              | 40         | 5         | 7         | 3,25         | 8         | ▲ 3,05     | ▼ 3,28     | ▲ 2,10     |
| Matematik-2           | 40         | 1         | 1         | 0,75         | 2         | ▼ 10,99    | ▼ 10,41    | ▼ 10,01    |
| <b>Toplam:</b>        | <b>280</b> | <b>72</b> | <b>43</b> | <b>61,79</b> | <b>22</b> | ▼ 80,91    | ▼ 80,44    | ▼ 68,70    |

|                   |   |
|-------------------|---|
| Soru No           | 1234567890123456789012345678901234567890  |
| Edebiyat-Sosyal-1 | beAecAdc DCaC c e bC a bCA                |
| Cevap Anahtarı    | B EDADEADEBDCBCECDDBAADBDBBCADEACEBEDBACA |
| Sosyal-2          | eAB a b B ebaA bE                         |
| Cevap Anahtarı    | B CABDBEACBEDBEAACADEABBADACBCEADBCAACCEC |
| Matematik         | a E                                       |
| Cevap Anahtarı    | B BCABECCBABDBCBADEBDCDEEBADBEBCABEDDCBC  |

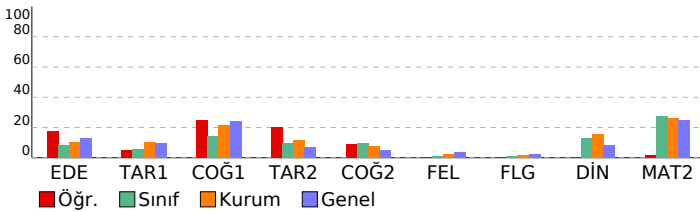

| Edebiyat-Sosyal-1  |   |   |       |
|--|---|---|-------|
| Edebiyat   | S | D | Y B%  |
| Sözcükte Anlam ve Sözcükler Arası Anlam İlişkileri                                   | 1 | 1 | 0 100 |
| Söz Öbeklerinde Anlam  | 2 | 0 | 2 0 0 |
| Paragrafın Ana Fikri (Düşüncesi)   | 1 | 0 | 1 0 0 |
| Paragrafın Yardımcı Fikirleri (Düşünceleri)  | 2 | 1 | 1 50  |
| Şiire ilişkin söyleyici, mahlas, tema, zihniyet, vb. terimlerin anlamlarını öğrenir. | 1 | 1 | 0 100 |
| Şiire Özgü Bazı Kavramlar  | 2 | 1 | 0 50  |
| Edebi sanatları belirler.  | 1 | 0 | 1 0 0 |
| Edebi (Sanatsal) Metinler  | 1 | 1 | 0 100 |
| Dini-Tasavvufi halk şiirinin genel özelliklerini açıklar.                            | 1 | 0 | 1 0 0 |
| Divan Edebiyatında Şiir  | 1 | 0 | 0 0 0 |
| Divan Edebiyatında Nesir Yazarları   | 1 | 0 | 0 0 0 |
| Divan edebiyatı sanatçılarını tanıır.  | 1 | 0 | 1 0 0 |
| Divan Edebiyatında Nesir   | 1 | 1 | 0 100 |
| Tanzimat Dönemi Sanatçıları  | 1 | 0 | 0 0 0 |
| Tanzimat Edebiyatında Türler   | 1 | 0 | 0 0 0 |
| Millî Edebiyat anlayışını yansıtan şiir anlayışının genel özelliklerini bilir.       | 2 | 0 | 0 0 0 |
| Cumhuriyet Dönemi'nde Tiyatro  | 1 | 0 | 0 0 0 |
| Cumhuriyet Dönemi'nde Bireyin İç Dünyasını Esas Alan Roman                           | 1 | 0 | 0 0 0 |
| Garip Akımı Şiir Anlayışı  | 1 | 0 | 0 0 0 |
| Edebi Akımlar  | 1 | 0 | 0 0 0 |

| Tarih-1   |   |   |       |
|---|---|---|-------|
| Tarih ve İnsan  | S | D | Y B%  |
| Tarih ve İnsan  | 1 | 0 | 0 0 0 |
| İlk Çağ da yeryüzündeki belli başlı medeniyet havzalarını tanıır.   | 1 | 0 | 1 0 0 |
| Emeviler ile birlikte İslam Devleti nin yapısında meydana gelen değişimi analiz eder.                             | 1 | 0 | 0 0 0 |
| Osmanlı coğrafyasında sözlü ve yazılı kültürün toplum hayatına etkilerini analiz eder.                            | 1 | 0 | 1 0 0 |
| Ulus devletleşme ve endüstrileşme süreçlerinin sosyal hayata yansımalarını analiz eder.                           | 1 | 0 | 0 0 0 |
| Osmanlı Devleti'nin son dönemlerinde hükümetlerin ekonomik hayat üzerinde kontrol sağlamaya yönelik çabalarını    | 1 | 0 | 0 0 0 |
| I. Dünya Savaşı sürecinde Osmanlı Devleti nin durumunu siyasi, askerî ve sosyal açılarından analiz eder.          | 1 | 0 | 0 0 0 |
| Kuvayı Milliye hareketinin oluşumundan Büyük Millet Meclisinin açılışına kadar olan süreçte meydana gelen gelişim | 1 | 0 | 0 0 0 |
| Doğu ve Güney Cephelerinde verilen mücadelelerin ülkemizin bağımsızlık sürecine katkılarını kavrar.               | 1 | 0 | 0 0 0 |
| Çağdaşlaşan Türkiye nin temeli olan Atatürk ilkelerini kavrar.  | 1 | 1 | 0 100 |

| Coğrafya-1  |   |   |       |
|---|---|---|-------|
| Ekosistemi oluşturan unsurları ayırır eder.   | S | D | Y B%  |
| Ekosistemi oluşturan unsurları ayırır eder.   | 1 | 0 | 0 0 0 |
| Doğal Afetler ve Ekstrem Doğa Olayları  | 1 | 1 | 0 100 |
| Türkiye deki ticaret merkezlerinin ticarete konu olan ürünlere ve akış yönlerine etkilerini açıklar.      | 1 | 1 | 0 100 |
| Türkiye nin maden ve enerji kaynaklarının etkin kullanımını ülke ekonomisine katkısından değerlendirir.   | 1 | 0 | 1 0 0 |
| Türkiye deki bölgesel kalkınma projelerini ekonomik, sosyal ve kültürel etkileri açısından değerlendirir. | 1 | 0 | 0 0 0 |
| Kültür Bölgeleri ve Türk Kültürü  | 1 | 0 | 1 0 0 |

| Sosyal-2   |   |   |       |
|--|---|---|-------|
| Tarih-2  | S | D | Y B%  |
| Tarih-2  | 1 | 0 | 0 0 0 |
| İlk Çağ da yeryüzündeki belli başlı medeniyet havzalarını tanıır.  | 1 | 0 | 0 0 0 |
| İslamiyet öncesi dönemde Türklerin yaşadığı coğrafyalar ile hayat tarzları arasındaki ilişkiyi analiz eder.        | 1 | 1 | 0 100 |
| Sekizinci ve on ikinci yüzyıllar arasında İslam medeniyeti çerçevesindeki ilmi faaliyetleri değerlendirir.         | 1 | 1 | 0 100 |
| Öğuzların İslamiyet'i Kabulü   | 1 | 0 | 1 0 0 |
| Kanunî Dönemi'nden itibaren Osmanlı Devleti nin siyasi sınırlar ve devlet teşkilatı bakımından olgunluğa eriştiği  | 1 | 0 | 0 0 0 |
| Fetihle Gelen Dönüşüm  | 1 | 0 | 1 0 0 |
| Fransız İhtilali ve Avrupa da Sanayi Devrimi ile birlikte devlet-toplum ilişkilerinde meydana gelen dönüşümü kavra | 1 | 0 | 0 0 0 |
| Modernleşmeyle birlikte sosyal, ekonomik ve politik anlayışta yaşanan değişim ve dönüşümlerin gündelik hayata et   | 1 | 0 | 1 0 0 |
| Sevr Antlaşması nin Millî Mücadele sürecine etkilerini analiz eder.  | 1 | 0 | 0 0 0 |
| Çağdaşlaşan Türkiye nin temeli olan Atatürk ilkelerini kavrar.   | 1 | 1 | 0 100 |
| Eğitim ve kültür alanında yapılan inkılapları ve gelişmeleri kavrar.   | 1 | 0 | 0 0 0 |

| Matematik   |   |   |       |
|---|---|---|-------|
| Matematik-2   | S | D | Y B%  |
| Matematik-2   | 1 | 0 | 0 0 0 |
| Bölime İşlemi   | 1 | 0 | 0 0 0 |
| Temel Kavramlar   | 1 | 0 | 0 0 0 |
| Mutlak Değerli Denklem ve Eşitsizlikler                 | 1 | 0 | 0 0 0 |
| Üslü İfadeler   | 1 | 0 | 0 0 0 |
| Köklü İfadeler  | 1 | 0 | 0 0 0 |
| Koşullu önermeyi ve iki yönlü koşullu önermeyi açıklar. | 1 | 0 | 0 0 0 |
| Permütasyon   | 1 | 0 | 0 0 0 |
| Kombinasyon   | 1 | 0 | 1 0 0 |
| KAZANIM BELİRTİLMEMİŞ                                   | 2 | 0 | 0 0 0 |
| Olasılık kavramı ile ilgili uygulamalar yapar.          | 1 | 0 | 0 0 0 |
| Fonksiyonlarla İlgili Uygulamalar                       | 1 | 0 | 0 0 0 |
| Fonksiyon Çeşitleri                                     | 1 | 0 | 0 0 0 |
| Fonksiyon Dönüşümleri                                   | 1 | 0 | 0 0 0 |
| Polinomlarda Bölme İşleminde Kalanı Bulma               | 1 | 0 | 0 0 0 |
| Çarpanlara Ayırma ve Özdeşlikler                        | 1 | 0 | 0 0 0 |
| İkinci Dereceden Denklem                                | 1 | 0 | 0 0 0 |
| Karmaşık Sayılar  | 1 | 0 | 0 0 0 |
| İkinci Dereceden İki Bilinmeyenli Denklem Sistemleri    | 1 | 0 | 0 0 0 |

# SINAV SONUÇ BELGESİ

TEKİRDAĞ / ÇERKEZKÖY / Halk Eğitimi Merkezi

| Öğrenci           | Numara    |            | Sınıf     |       |      |    |       |
|-------------------|-----------|------------|-----------|-------|------|----|-------|
| ÖZTÜRK HAN        | 0         |            | A         |       |      |    |       |
| Puan Türü         | Puan      | Genel Ort. | Dereceler |       |      |    |       |
|                   |           |            | Snf       | Kurum | İlçe | İl | Genel |
| SAY               | ▲ 329,261 | 176,650    | 1         | 5     | 5    | 5  | 104   |
| Puanı Hesaplanan: |           |            | 39        | 39    | 39   | 39 | 627   |
| EA                | ▲ 200,286 | 175,290    | 1         | 19    | 19   | 19 | 280   |
| Puanı Hesaplanan: |           |            | 53        | 53    | 53   | 53 | 752   |
| Katılımlar:       |           |            | 1         | 54    | 54   | 54 | 825   |

Eşleşen TYT bilginiz bulunamadığı için okulunuzun ortalaması TYT bilginiz olarak kullanılmıştır.

| Ders                 | Soru       | Doğru      | Yanlış    | Net           | Başarı %  | Sınıf Ort. | Kurum Ort. | Genel Ort. |
|----------------------|------------|------------|-----------|---------------|-----------|------------|------------|------------|
| <i>TYT Türkçe</i>    | 40         | 26         | 11        | 23,16         | 58        |            |            |            |
| <i>TYT Sosyal</i>    | 20         | 11         | 6         | 9,27          | 46        |            |            |            |
| <i>TYT Matematik</i> | 40         | 13         | 3         | 11,96         | 30        |            |            |            |
| <i>TYT Fen</i>       | 20         | 8          | 4         | 7,16          | 36        |            |            |            |
| Matematik-2          | 40         | 27         | 6         | 25,50         | 64        | ◆ 25,50    | ▲ 10,41    | ▲ 10,01    |
| Fizik                | 14         | 7          | 7         | 5,25          | 38        | ◆ 5,25     | ▲ 2,98     | ▲ 2,84     |
| Kimya                | 13         | 8          | 5         | 6,75          | 52        | ◆ 6,75     | ▲ 3,08     | ▲ 2,81     |
| Biyoloji             | 13         | 13         | 0         | 13,00         | 100       | ◆ 13,00    | ▲ 4,38     | ▲ 3,96     |
| Fen Bilimleri        | 40         | 28         | 12        | 25,00         | 63        | ◆ 25,00    | ▲ 10,44    | ▲ 9,61     |
| <b>Toplam:</b>       | <b>280</b> | <b>112</b> | <b>42</b> | <b>102,04</b> | <b>36</b> | ◆ 102,04   | ▲ 80,44    | ▲ 68,70    |

|                |  |
|----------------|--|
| Soru No        | 1234567890123456789012345678901234567890     |
| Matematik      | BCAB aCeABDBCb ac BCDEEEBADEBDC B cC C       |
| Cevap Anahtarı | B BCABECCBABBDBCBADEBDCDEEEBADEBDCABEDDCBC   |
| Fen Bilimleri  | dadEeEbBAeDBaAcbddEDDCBBdCADEAECCCEACBDB     |
| Cevap Anahtarı | B CBEECECBADDBDADDEAEEDDCBBEBCADEAECCCEACBDB |

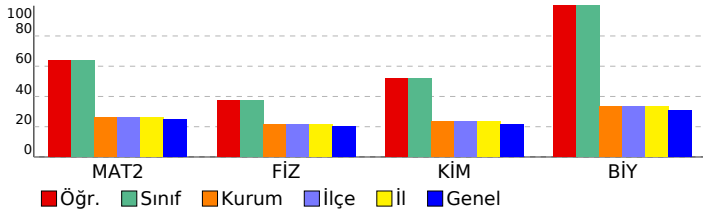

# SÜPERVİZÖR YKS 2. OTURUM - AYT 06 (SC00-SS.02AYT06)

DERSLERE GÖRE BAŞARI ANALİZİ

| Matematik  | S | D | Y | B%  |
|--|---|---|---|-----|
| <b>Matematik-2</b>   | 1 | 0 | 1 | 0   |
| Böleme İşlemi  | 1 | 0 | 1 | 0   |
| Temel Kavramlar  | 1 | 1 | 0 | 100 |
| Mutlak Değerli Denklem ve Eşitsizlikler                                  | 1 | 1 | 0 | 100 |
| Üstü İfadeler  | 1 | 1 | 0 | 100 |
| Kökü İfadeler  | 1 | 1 | 0 | 100 |
| Koşullu önermeyi ve iki yönlü koşullu önermeyi açıklar.                  | 1 | 1 | 0 | 100 |
| Permutasyon  | 1 | 0 | 1 | 0   |
| Kombinasyon  | 1 | 0 | 0 | 0   |
| <b>KAZANIM BELİRTİLMEMİŞ</b>   | 2 | 1 | 1 | 50  |
| Olasılık kavramı ile ilgili uygulamalar yapar.                           | 1 | 0 | 1 | 0   |
| Fonksiyonlarla İlgili Uygulamalar  | 1 | 1 | 0 | 100 |
| Fonksiyon Çeşitleri  | 1 | 1 | 0 | 100 |
| Fonksiyon Dönüşümleri  | 1 | 0 | 0 | 0   |
| Polinomlarda Bölme İşleminde Kalanı Bulma                                | 1 | 1 | 0 | 100 |
| Çarpanlara Ayırma ve Özdeşlikler   | 1 | 0 | 1 | 0   |
| İkinci Dereceden Denklemler  | 1 | 1 | 0 | 100 |
| Karmaşık Sayılar   | 1 | 1 | 0 | 100 |
| İkinci Dereceden İki Bilinmeyenli Denklem Sistemleri                     | 1 | 0 | 1 | 0   |
| İkinci Dereceden Fonksiyonlar ve Grafikleri                              | 1 | 0 | 0 | 0   |
| İkinci Dereceden Bir Bilinmeyenli Eşitsizlikler ve Eşitsizlik Sistemleri | 1 | 1 | 0 | 100 |
| Logaritma Fonksiyonu   | 2 | 2 | 0 | 100 |
| Üstel Fonksiyon ve Üstel Fonksiyonun Grafiği                             | 1 | 1 | 0 | 100 |
| Üstel, Logaritmik Denklem ve Eşitsizlikler                               | 1 | 1 | 0 | 100 |
| Aritmetik Dizi ve Özellikleri  | 1 | 1 | 0 | 100 |
| Geometrik Dizi ve Özellikleri  | 2 | 2 | 0 | 100 |
| Trigonometrik Fonksiyonlar   | 1 | 1 | 0 | 100 |
| İki Kat Açılış Formülleri  | 2 | 2 | 0 | 100 |
| Trigonometrik Denklem  | 1 | 1 | 0 | 100 |
| Dik üçgende Pisagor teoreminin elde ederek problemler çözer.             | 1 | 1 | 0 | 100 |
| Doğrunun Analitik İncelenmesi  | 2 | 0 | 0 | 0   |
| Çemberde Uzunluk   | 1 | 1 | 0 | 100 |
| Dairede Çevre ve Alan  | 1 | 0 | 0 | 0   |
| Koni   | 1 | 1 | 0 | 100 |
| Küre   | 1 | 0 | 0 | 0   |
| Çemberde Açılar  | 1 | 1 | 0 | 100 |
| <b>Fen Bilimleri</b>   |   |   |   |     |
| <b>Fizik</b>   |   |   |   |     |
| Vektörlerin Özellikleri ve Bileşke Kuvvet                                | 1 | 0 | 1 | 0   |
| Tork ve Denge  | 1 | 1 | 0 | 100 |
| Newton'un Hareket Yasaları   | 1 | 1 | 0 | 100 |
| Yatay Atış Hareketi  | 1 | 1 | 0 | 100 |
| Momentumun Korunumu  | 1 | 0 | 1 | 0   |
| Sürtünmeli Ortamda Enerji Korunumu                                       | 1 | 0 | 1 | 0   |
| Makaralar  | 1 | 1 | 0 | 100 |
| Düzgün Elektrik Alan ve Şıça   | 1 | 0 | 1 | 0   |
| Manyetik Kuvvet  | 1 | 1 | 0 | 100 |
| Transformatörler   | 1 | 1 | 0 | 100 |
| Düzgün Çembersel Hareket ve Temel Kavramlar                              | 1 | 0 | 1 | 0   |
| Yay Sarkacı ve Basit Sarkaç  | 1 | 1 | 0 | 100 |
| Su Dalgalarında Kırınım ve Girişim                                       | 1 | 0 | 1 | 0   |
| Işık Dalgalarında Kırınım ve Girişim                                     | 1 | 0 | 1 | 0   |
| <b>Kimya</b>   |   |   |   |     |
| Periyodik Sistem ve Elektron Dizilimleri                                 | 1 | 1 | 0 | 100 |
| Gaz Karışımları  | 1 | 1 | 0 | 100 |
| Derişim Birimleri  | 1 | 1 | 0 | 100 |
| Çözünürlük ve Çözünürlüğe Etki Eden Faktörler                            | 1 | 0 | 1 | 0   |
| Tepkime Hızları  | 1 | 1 | 0 | 100 |
| Tepkimelerde Isı Değişimi  | 1 | 1 | 0 | 100 |
| Sulu Çözelti Dengeleri (Asit ve Bazlar)                                  | 1 | 1 | 0 | 100 |
| Dengeyi Etkileyen Faktörler  | 1 | 0 | 1 | 0   |
| Aktiflik   | 1 | 1 | 0 | 100 |
| Kimyasallardan Elektrik Üretimi  | 1 | 0 | 1 | 0   |
| Elektroliz ve Korozyon   | 1 | 1 | 0 | 100 |
| Hibritleşme - Moleköl Geometrilere                                       | 1 | 1 | 0 | 100 |
| Gerçek Gazlar  | 1 | 0 | 1 | 0   |
| <b>Biyoloji</b>  |   |   |   |     |
| Homeostasi ve Üriner Sistemi Rahatsızlıkları                             | 1 | 1 | 0 | 100 |
| Kalp, kan ve damarların yapı, görev ve işleyişini açıklar.               | 1 | 1 | 0 | 100 |
| Oksijenli Solunum  | 1 | 1 | 0 | 100 |
| Nükleik Asitler  | 1 | 1 | 0 | 100 |
| Popülasyon Ekolojisi   | 1 | 1 | 0 | 100 |
| Genetik Şifre ve Protein Sentezi   | 1 | 1 | 0 | 100 |
| Duyu Organları ve Rahatsızlıkları  | 1 | 1 | 0 | 100 |
| Üriner Sisteminin Yapı, Görev ve İşleyişi                                | 1 | 1 | 0 | 100 |
| Fotosentez Reaksiyonları   | 1 | 1 | 0 | 100 |
| Komünite Ekolojisi   | 1 | 1 | 0 | 100 |
| Üreme sisteminin yapı, görev ve işleyişini açıklar.                      | 1 | 1 | 0 | 100 |
| Bağırsıklık Sistemi  | 1 | 1 | 0 | 100 |
| Canlılık ve Enerji   | 1 | 1 | 0 | 100 |



| SINAV SONUÇ BELGESİ  |      |            |           |       |      |    |       |
|--|------|------------|-----------|-------|------|----|-------|
| TEKİRDAĞ / ÇERKEZKÖY / Halk Eğitimi Merkezi                      |      |            |           |       |      |    |       |
| Öğrenci  |      |            | Numara    | Sınıf |      |    |       |
| BEF İN Ö   |      |            | 0         | -M    |      |    |       |
| Puan Türü  | Puan | Genel Ort. | Dereceler |       |      |    |       |
|  |      |            | Snf       | Kurum | İlçe | İl | Genel |
| Netler çok düşük olduğu için herhangi bir puan hesaplanmamıştır. |      |            |           |       |      |    |       |
| Katılımlar:  |      |            | 17        | 54    | 54   | 54 | 825   |

Eşleşen TYT bilginiz bulunamadığı için okulunuzun ortalaması TYT bilginiz olarak kullanılmıştır.

| Ders                  | Soru       | Doğru     | Yanlış    | Net          | Başarı %  | Sınıf Ort.     | Kurum Ort.     | Genel Ort.     |
|-----------------------|------------|-----------|-----------|--------------|-----------|----------------|----------------|----------------|
| <i>TYT Türkçe</i>     | 40         | 26        | 11        | 23,16        | 58        |                |                |                |
| <i>TYT Sosyal</i>     | 20         | 11        | 6         | 9,27         | 46        |                |                |                |
| <i>TYT Matematik</i>  | 40         | 13        | 3         | 11,96        | 30        |                |                |                |
| <i>TYT Fen</i>        | 20         | 8         | 4         | 7,16         | 36        |                |                |                |
| Tarih-2               | 11         | 0         | 0         | 0,00         | 0         | ▼ 2,54         | ▼ 1,27         | ▼ 0,77         |
| Coğrafya-2            | 11         | 0         | 0         | 0,00         | 0         | ▼ 1,16         | ▼ 0,83         | ▼ 0,51         |
| Felsefe               | 6          | 0         | 1         | -0,25        | -4        | ▼ 0,32         | ▼ 0,12         | ▼ 0,20         |
| Felsefe Grubu         | 6          | 0         | 0         | 0,00         | 0         | ▼ 0,26         | ▼ 0,11         | ▼ 0,12         |
| Din Kül. ve Ahl. Bil. | 6          | 0         | 0         | 0,00         | 0         | ▼ 1,72         | ▼ 0,95         | ▼ 0,49         |
| Sosyal-2              | 40         | 0         | 1         | -0,25        | -1        | ▼ 6,01         | ▼ 3,28         | ▼ 2,10         |
| Matematik-2           | 40         | 2         | 7         | 0,25         | 1         | ▼ 3,21         | ▼ 10,41        | ▼ 10,01        |
| <b>Toplam:</b>        | <b>280</b> | <b>59</b> | <b>32</b> | <b>51,54</b> | <b>18</b> | <b>▼ 71,60</b> | <b>▼ 80,44</b> | <b>▼ 68,70</b> |

|         |  |
|---------|--|
| Soru No | 1234567890123456789012345678901234567890 |
|---------|--|

|                |  |
|----------------|--|
| Sosyal-2       | a  |
| Cevap Anahtarı | B CABDBEACBEDBEAACADEABBADACBCDEADBACAACEC |

|                |   |
|----------------|---|
| Matematik      | d de CB e db a                            |
| Cevap Anahtarı | B BCABECCBABDBCBCADEDBCDEEBADEBDCABEDDCBC |

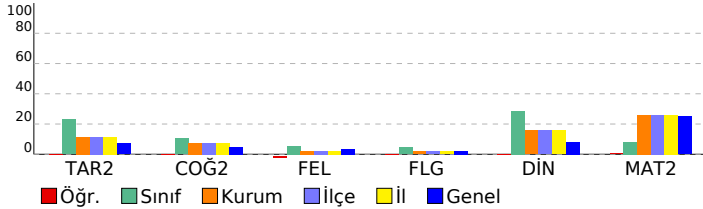

## SÜPERVİZÖR YKS 2. OTURUM - AYT 06 (SC00-SS.02AYT06) DERSLERE GÖRE BAŞARI ANALİZİ

| Sosyal-2   | S | D | Y | B% |
|--|---|---|---|----|
| <b>Tarih-2</b>   |   |   |   |    |
| İlk Çağ da yeryüzündeki belli başlı medeniyet havzalarını tanır.   | 1 | 0 | 0 | 0  |
| İslamiyet öncesi dönemde Türklerin yaşadığı coğrafyalar ile hayat tarzları arasındaki ilişkiyi analiz eder.        | 1 | 0 | 0 | 0  |
| Sekizinci ve on ikinci yüzyıllar arasında İslam medeniyeti çerçevesindeki ilmi faaliyetleri değerlendirir.         | 1 | 0 | 0 | 0  |
| Oğuzların İslamiyet'i Kabulü   | 1 | 0 | 0 | 0  |
| Kanuni Dönemi'nden itibaren Osmanlı Devleti'nin siyasi sınırlar ve devlet teşkilatı bakımından olgunluğa eriştiği  | 1 | 0 | 0 | 0  |
| Fetihle Gelen Dönüşüm  | 1 | 0 | 0 | 0  |
| Fransız İhtilali ve Avrupa da Sanayi Devrimi ile birlikte devlet-toplum ilişkilerinde meydana gelen dönüşümü kavra | 1 | 0 | 0 | 0  |
| Modernleşmeyle birlikte sosyal, ekonomik ve politik anlayışta yaşanan değişim ve dönüşümlerin gündelik hayata et   | 1 | 0 | 0 | 0  |
| Sevr Antlaşması'nın Millî Mücadele sürecine etkilerini analiz eder.  | 1 | 0 | 0 | 0  |
| Çağdaşlaşan Türkiye'nin temeli olan Atatürk ilkelerini kavrar.   | 1 | 0 | 0 | 0  |
| Eğitim ve kültür alanında yapılan inkılapları ve gelişmeleri kavrar.   | 1 | 0 | 0 | 0  |
| <b>Coğrafya-2</b>  |   |   |   |    |
| Uluslararası Örgütler  | 1 | 0 | 0 | 0  |
| Doğal ortamda insan etkisiyle meydana gelen değişimleri sonuçları açısından değerlendirir.                         | 1 | 0 | 0 | 0  |
| Kültür Bölgeleri ve Türk Kültürü   | 1 | 0 | 0 | 0  |
| Türkiye'nin turizm potansiyelini ve varlıklarını açıklar.  | 1 | 0 | 0 | 0  |
| Ekonomik Faaliyetlerin Sosyal ve Kültürel Etkileri   | 1 | 0 | 0 | 0  |
| Türkiye'de tarım sektörünün özelliklerini açıklar.   | 1 | 0 | 0 | 0  |
| Türkiye'de uygulanan ekonomi politikalarını mekansal etkileri açısından değerlendirir.                             | 1 | 0 | 0 | 0  |
| Türkiye'de Nüfus ve Projeksiyonlar   | 1 | 0 | 0 | 0  |
| Şehirler fonksiyonel özelliklerini açısından karşılaştırır.  | 1 | 0 | 0 | 0  |
| Ülkemizdeki işlevsel bölgeleri özelliklerine göre analiz eder.   | 1 | 0 | 0 | 0  |
| Türkiye'nin madenleri ve enerji kaynaklarının dağılımını açıklar.  | 1 | 0 | 0 | 0  |
| <b>Felsefe</b>   |   |   |   |    |
| Felsefi düşüncenin özelliklerini açıklar.  | 1 | 0 | 1 | 0  |
| Sistematik Felsefe   | 1 | 0 | 0 | 0  |
| Örnek felsefi metinlerden hareketle 15. yüzyıl-17. yüzyıl filozoflarının felsefi görüşlerini analiz eder.          | 1 | 0 | 0 | 0  |
| Psikolojinin, etik kurallara uyması gerektirdiğini kavrar.   | 1 | 0 | 0 | 0  |
| Sosyal psikoloji ile sosyoloji arasındaki farkı ayırt eder.  | 1 | 0 | 0 | 0  |
| Güdü ve Duygular   | 1 | 0 | 0 | 0  |
| <b>Felsefe Grubu</b>   |   |   |   |    |
| Psikoloji araştırmalarında kullanılan yöntem ve teknikleri tanıtır.  | 1 | 0 | 0 | 0  |
| Toplumsal Etkileşim  | 1 | 0 | 0 | 0  |
| Ruh Sağlığının Temelleri   | 1 | 0 | 0 | 0  |
| Psikoloji Bilimini Tanıyalım   | 1 | 0 | 0 | 0  |
| Çıkarım ve Kıyas   | 1 | 0 | 0 | 0  |
| Önermeler ve Önermeler Arası İlişkiler   | 1 | 0 | 0 | 0  |
| <b>Din Kül. ve Ahl. Bil.</b>   |   |   |   |    |
| DİN VE İSLAM   | 1 | 0 | 0 | 0  |
| İSLAM VE İBADET  | 1 | 0 | 0 | 0  |
| ALLAH İNSAN İLİŞKİSİ   | 1 | 0 | 0 | 0  |
| AHLAKI TUTUM VE DAVRANIŞLAR  | 1 | 0 | 0 | 0  |
| KUR'AN'A GÖRE HZ. MUHAMMED   | 1 | 0 | 0 | 0  |
| İSLAM VE BİLİM   | 1 | 0 | 0 | 0  |

| Matematik  | S | D | Y | B%  |
|--|---|---|---|-----|
| <b>Matematik-2</b>   |   |   |   |     |
| Bölme İşlemi   | 1 | 0 | 0 | 0   |
| Temel Kavramlar  | 1 | 1 | 0 | 100 |
| Mutlak Değerli Denklem ve Eşitsizlikler                                  | 1 | 0 | 1 | 0   |
| Üstü İfadeler  | 1 | 0 | 1 | 0   |
| Köklü İfadeler   | 1 | 0 | 1 | 0   |
| Koşullu önermeyi ve iki yönlü koşullu önermeyi açıklar.                  | 1 | 0 | 0 | 0   |
| Permütasyon  | 1 | 1 | 0 | 100 |
| Kombinasyon  | 1 | 0 | 0 | 0   |
| KAZANIM BELİRTİLMEMİŞ  | 2 | 0 | 0 | 0   |
| Olasılık kavramı ile ilgili uygulamalar yapar.                           | 1 | 0 | 0 | 0   |
| Fonksiyonlarla ilgili Uygulamalar  | 1 | 0 | 0 | 0   |
| Fonksiyon Çeşitleri  | 1 | 0 | 0 | 0   |
| Fonksiyon Dönüşümleri  | 1 | 0 | 0 | 0   |
| Polinomlarda Bölme İşleminde Kalanı Bulma                                | 1 | 0 | 0 | 0   |
| Çarpımlara Ayırma ve Özdeşlikler   | 1 | 0 | 0 | 0   |
| İkinci Dereceden Denklemler  | 1 | 0 | 1 | 0   |
| Karmaşık Sayılar   | 1 | 0 | 0 | 0   |
| İkinci Dereceden İki Bilinmeyenli Denklem Sistemleri                     | 1 | 0 | 1 | 0   |
| İkinci Dereceden Fonksiyonlar ve Grafikleri                              | 1 | 0 | 0 | 0   |
| İkinci Dereceden Bir Bilinmeyenli Eşitsizlikler ve Eşitsizlik Sistemleri | 1 | 0 | 1 | 0   |
| Logaritma Fonksiyonu   | 2 | 0 | 0 | 0   |
| Üstel Fonksiyon ve Üstel Fonksiyonun Grafığı                             | 1 | 0 | 0 | 0   |
| Üstel, Logaritmik Denklemler ve Eşitsizlikler                            | 1 | 0 | 0 | 0   |
| Aritmetik Dizi ve Özellikleri  | 1 | 0 | 0 | 0   |
| Geometrik Dizi ve Özellikleri  | 2 | 0 | 1 | 0   |
| Trigonometrik Fonksiyonlar   | 1 | 0 | 0 | 0   |
| İki Kat Açılı Formülleri   | 2 | 0 | 0 | 0   |
| Trigonometrik Denklemler   | 1 | 0 | 0 | 0   |
| Dik üçgende Pisagor teoremini elde ederek problemler çözer.              | 1 | 0 | 0 | 0   |
| Doğrunun Analitik İncelenmesi  | 2 | 0 | 0 | 0   |
| Çemberde Uzunluk   | 1 | 0 | 0 | 0   |
| Dairede Çevre ve Alan  | 1 | 0 | 0 | 0   |
| Koni   | 1 | 0 | 0 | 0   |
| Küre   | 1 | 0 | 0 | 0   |
| Çemberde Açılar  | 1 | 0 | 0 | 0   |

**SINAV SONUÇ BELGESİ** **SÜPERVİZÖR YKS 2. OTURUM - AYT 06**  
**(SC00-SS.02AYT06)**  
**DERSLERE GÖRE BAŞARI ANALİZİ**

| TEKİRDAĞ / ÇERKEZKÖY / Halk Eğitimi Merkezi |           |            |           |        |      |       |       |
|---|-----------|------------|-----------|--------|------|-------|-------|
| Öğrenci                                     |           |            |           | Numara |      | Sınıf |       |
| BEL İZ                                      |           |            |           | 0      |      | -M    |       |
| Puan Türü                                   | Puan      | Genel Ort. | Dereceler |        |      |       |       |
|   |           |            | Snf       | Kurum  | İlçe | İl    | Genel |
| SAY   | ▲ 226,646 | 176,650    | 1         | 26     | 26   | 26    | 297   |
| Puanı Hesaplanan:                           |           |            | 39        | 39     | 39   | 39    | 627   |
| EA  | ▼ 171,666 | 175,290    | 13        | 40     | 40   | 40    | 446   |
| Puanı Hesaplanan:                           |           |            | 53        | 53     | 53   | 53    | 752   |
| Katılımlar:                                 |           |            | 17        | 54     | 54   | 54    | 825   |

Eşleşen TYT bilginiz bulunamadığı için okulunuzun ortalaması TYT bilginiz olarak kullanılmıştır.

| Ders                 | Soru       | Doğru     | Yanlış    | Net          | Başarı %  | Sınıf Ort.     | Kurum Ort.     | Genel Ort.     |
|----------------------|------------|-----------|-----------|--------------|-----------|----------------|----------------|----------------|
| <i>TYT Türkçe</i>    | 40         | 26        | 11        | 23,16        | 58        |                |                |                |
| <i>TYT Sosyal</i>    | 20         | 11        | 6         | 9,27         | 46        |                |                |                |
| <i>TYT Matematik</i> | 40         | 13        | 3         | 11,96        | 30        |                |                |                |
| <i>TYT Fen</i>       | 20         | 8         | 4         | 7,16         | 36        |                |                |                |
| Matematik-2          | 40         | 13        | 4         | 12,00        | 30        | ▲ 3,21         | ▲ 10,41        | ▲ 10,01        |
| Fizik                | 14         | 5         | 3         | 4,25         | 30        | ▲ 0,62         | ▲ 2,98         | ▲ 2,84         |
| Kimya                | 13         | 3         | 5         | 1,75         | 13        | ▲ 0,40         | ▼ 3,08         | ▼ 2,81         |
| Biyoloji             | 13         | 6         | 5         | 4,75         | 37        | ▲ 0,84         | ▲ 4,38         | ▲ 3,96         |
| Fen Bilimleri        | 40         | 14        | 13        | 10,75        | 27        | ▲ 1,85         | ▲ 10,44        | ▲ 9,61         |
| <b>Toplam:</b>       | <b>280</b> | <b>84</b> | <b>41</b> | <b>74,29</b> | <b>27</b> | <b>▲ 71,60</b> | <b>▼ 80,44</b> | <b>▲ 68,70</b> |

|                |  |
|----------------|--|
| Soru No        | 1234567890123456789012345678901234567890     |
| Matematik      | CAB bb ABD Bb D e DEEEB                      |
| Cevap Anahtarı | B BCABECCBABBBCBCADEBDCDEEEBADEBDCABEDDCBC   |
| Fen Bilimleri  | C CEC e cB dD bEce EadacAEbeEA aBD           |
| Cevap Anahtarı | B CBEECECBADDBDADDEAEEDDCBBEBCADEAECCCEACBDB |

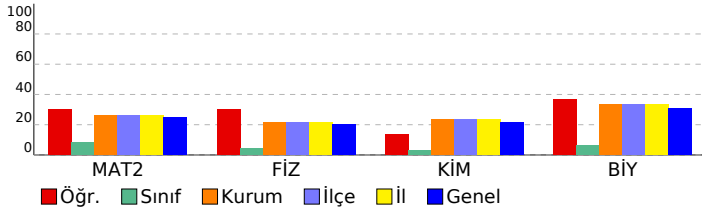

| Matematik  | S | D | Y | B%  |
|--|---|---|---|-----|
| <b>Matematik-2</b>   | 1 | 0 | 1 | 0   |
| Böleme İşlemi  | 1 | 0 | 1 | 0   |
| Temel Kavramlar  | 1 | 0 | 1 | 0   |
| Mutlak Değerli Denklem ve Eşitsizlikler                                  | 1 | 0 | 0 | 0   |
| Üstü İfadeler  | 1 | 1 | 0 | 100 |
| Kökü İfadeler  | 1 | 1 | 0 | 100 |
| Koşullu önermeyi ve iki yönlü koşullu önermeyi açıklar.                  | 1 | 1 | 0 | 100 |
| Permutasyon  | 1 | 0 | 0 | 0   |
| Kombinasyon  | 1 | 0 | 0 | 0   |
| <b>KAZANIM BELİRTİLMEMİŞ</b>   | 2 | 0 | 0 | 0   |
| Olasılık kavramı ile ilgili uygulamalar yapar.                           | 1 | 0 | 0 | 0   |
| Fonksiyonlarla İlgili Uygulamalar  | 1 | 1 | 0 | 100 |
| Fonksiyon Çeşitleri  | 1 | 0 | 1 | 0   |
| Fonksiyon Dönüşümleri  | 1 | 0 | 0 | 0   |
| Polinomlarda Bölme İşleminde Kalanı Bulma                                | 1 | 0 | 0 | 0   |
| Çarpanlara Ayırma ve Özdeşlikler   | 1 | 1 | 0 | 100 |
| İkinci Dereceden Denklemler  | 1 | 1 | 0 | 100 |
| Karmaşık Sayılar   | 1 | 1 | 0 | 100 |
| İkinci Dereceden İki Bilinmeyenli Denklem Sistemleri                     | 1 | 0 | 1 | 0   |
| İkinci Dereceden Fonksiyonlar ve Grafikleri                              | 1 | 0 | 0 | 0   |
| İkinci Dereceden Bir Bilinmeyenli Eşitsizlikler ve Eşitsizlik Sistemleri | 1 | 1 | 0 | 100 |
| Logaritma Fonksiyonu   | 2 | 1 | 0 | 50  |
| Üstel Fonksiyon ve Üstel Fonksiyonun Grafiği                             | 1 | 1 | 0 | 100 |
| Üstel, Logaritmik Denklem ve Eşitsizlikler                               | 1 | 1 | 0 | 100 |
| Aritmetik Dizi ve Özellikleri  | 1 | 1 | 0 | 100 |
| Geometrik Dizi ve Özellikleri  | 2 | 1 | 0 | 50  |
| Trigonometrik Fonksiyonlar   | 1 | 0 | 0 | 0   |
| İki Kat Açılış Formülleri  | 2 | 0 | 0 | 0   |
| Trigonometrik Denklemler   | 1 | 0 | 0 | 0   |
| Dik üçgende Pisagor teoremini elde ederek problemler çözer.              | 1 | 0 | 0 | 0   |
| Doğrunun Analitik İncelenmesi  | 2 | 0 | 0 | 0   |
| Çemberde Uzunluk   | 1 | 0 | 0 | 0   |
| Dairede Çevre ve Alan  | 1 | 0 | 0 | 0   |
| Koni   | 1 | 0 | 0 | 0   |
| Küre   | 1 | 0 | 0 | 0   |
| Çemberde Açılar  | 1 | 0 | 0 | 0   |

| Fen Bilimleri                               | S | D | Y | B%  |
|---|---|---|---|-----|
| <b>Fizik</b>                                | 1 | 0 | 1 | 0   |
| Vektörlerin Özellikleri ve Bileşke Kuvvet   | 1 | 1 | 0 | 100 |
| Tork ve Denge                               | 1 | 0 | 1 | 0   |
| Newton'un Hareket Yasaları                  | 1 | 0 | 1 | 0   |
| Yatay Atış Hareketi                         | 1 | 1 | 0 | 100 |
| Momentumun Korunumu                         | 1 | 1 | 0 | 100 |
| Sürtünmeli Ortamda Enerji Korunumu          | 1 | 0 | 0 | 0   |
| Makaralar                                   | 1 | 1 | 0 | 100 |
| Düzgün Elektrik Alan ve Şıça                | 1 | 1 | 0 | 100 |
| Manyetik Kuvvet                             | 1 | 0 | 0 | 0   |
| Transformatörler                            | 1 | 0 | 0 | 0   |
| Düzgün Çembersel Hareket ve Temel Kavramlar | 1 | 0 | 0 | 0   |
| Yay Sarkacı ve Basit Sarkaç                 | 1 | 0 | 1 | 0   |
| Su Dalgalarında Kırınım ve Girişim          | 1 | 0 | 0 | 0   |
| Işık Dalgalarında Kırınım ve Girişim        | 1 | 0 | 0 | 0   |

| Kimya   | S | D | Y | B%  |
|---|---|---|---|-----|
| Periyodik Sistem ve Elektron Dizilimleri      | 1 | 1 | 0 | 100 |
| Gaz Karışımları                               | 1 | 0 | 1 | 0   |
| Derişim Birimleri                             | 1 | 0 | 1 | 0   |
| Çözünürlük ve Çözünürlüğe Etki Eden Faktörler | 1 | 0 | 0 | 0   |
| Tepkime Hızları                               | 1 | 0 | 1 | 0   |
| Tepkimelerde Isı Değişimi                     | 1 | 0 | 1 | 0   |
| Sulu Çözelti Dengeleri (Asit ve Bazlar)       | 1 | 0 | 1 | 0   |
| Dengeyi Etkileyen Faktörler                   | 1 | 1 | 0 | 100 |
| Aktiflik                                      | 1 | 0 | 0 | 0   |
| Kimyasallardan Elektrik Üretimi               | 1 | 0 | 0 | 0   |
| Elektroliz ve Korozyon                        | 1 | 0 | 0 | 0   |
| Hibritleşme - Moleköl Geometrilere            | 1 | 0 | 0 | 0   |
| Gerçek Gazlar                                 | 1 | 1 | 0 | 100 |

| Biyoloji   | S | D | Y | B%  |
|--|---|---|---|-----|
| Homeostasi ve Üriner Sistemi Rahatsızlıkları               | 1 | 1 | 0 | 100 |
| Kalp, kan ve damarların yapı, görev ve işleyişini açıklar. | 1 | 0 | 1 | 0   |
| Oksijenli Solunum  | 1 | 1 | 0 | 100 |
| Nükleik Asitler  | 1 | 1 | 0 | 100 |
| Popülasyon Ekolojisi                                       | 1 | 1 | 0 | 100 |
| Genetik Şifre ve Protein Sentezi                           | 1 | 0 | 0 | 0   |
| Duyu Organları ve Rahatsızlıkları                          | 1 | 1 | 0 | 100 |
| Üriner Sisteminin Yapı, Görev ve İşleyişi                  | 1 | 0 | 1 | 0   |
| Fotosentez Reaksiyonları                                   | 1 | 0 | 1 | 0   |
| Komünite Ekolojisi   | 1 | 1 | 0 | 100 |
| Üreme sisteminin yapı, görev ve işleyişini açıklar.        | 1 | 0 | 0 | 0   |
| Bağışıklık Sistemi   | 1 | 0 | 1 | 0   |
| Canlılık ve Enerji   | 1 | 0 | 1 | 0   |

| SINAV SONUÇ BELGESİ                         |           |            |           |        |      |       |       |
|---|-----------|------------|-----------|--------|------|-------|-------|
| TEKİRDAĞ / ÇERKEZKÖY / Halk Eğitimi Merkezi |           |            |           |        |      |       |       |
| Öğrenci                                     |           |            |           | Numara |      | Sınıf |       |
| CANİP ÖZCAN                                 |           |            |           | 0      |      | -M    |       |
| Puan Türü                                   | Puan      | Genel Ort. | Dereceler |        |      |       |       |
|   |           |            | Snf       | Kurum  | İlçe | İl    | Genel |
| SÖZ   | ▲ 168,823 | 80,160     | 9         | 18     | 18   | 18    | 210   |
| Puanı Hesaplanan:                           |           |            | 23        | 23     | 23   | 23    | 357   |
| EA  | ▲ 196,244 | 175,290    | 8         | 21     | 21   | 21    | 306   |
| Puanı Hesaplanan:                           |           |            | 53        | 53     | 53   | 53    | 752   |
| Katılımlar:                                 |           |            | 17        | 54     | 54   | 54    | 825   |

Eşleşen TYT bilginiz bulunamadığı için okulunuzun ortalaması TYT bilginiz olarak kullanılmıştır.

| Ders                  | Soru       | Doğru     | Yanlış    | Net          | Başarı %  | Sınıf Ort.     | Kurum Ort.     | Genel Ort.     |
|-----------------------|------------|-----------|-----------|--------------|-----------|----------------|----------------|----------------|
| <i>TYT Türkçe</i>     | 40         | 26        | 11        | 23,16        | 58        |                |                |                |
| <i>TYT Sosyal</i>     | 20         | 11        | 6         | 9,27         | 46        |                |                |                |
| <i>TYT Matematik</i>  | 40         | 13        | 3         | 11,96        | 30        |                |                |                |
| <i>TYT Fen</i>        | 20         | 8         | 4         | 7,16         | 36        |                |                |                |
| Edebiyat              | 24         | 8         | 12        | 5,00         | 21        | ▲ 4,62         | ▲ 2,48         | ▲ 3,15         |
| Tarih-1               | 10         | 5         | 5         | 3,75         | 38        | ▲ 1,99         | ▲ 1,00         | ▲ 0,99         |
| Coğrafya-1            | 6          | 2         | 4         | 1,00         | 17        | ▼ 2,38         | ▼ 1,30         | ▼ 1,44         |
| Edebiyat-Sosyal-1     | 40         | 15        | 21        | 9,75         | 24        | ▲ 8,99         | ▲ 4,77         | ▲ 5,57         |
| Tarih-2               | 11         | 2         | 8         | 0,00         | 0         | ▼ 2,54         | ▼ 1,27         | ▼ 0,77         |
| Coğrafya-2            | 11         | 0         | 1         | -0,25        | -2        | ▼ 1,16         | ▼ 0,83         | ▼ 0,51         |
| Felsefe               | 6          | 0         | 0         | 0,00         | 0         | ▼ 0,32         | ▼ 0,12         | ▼ 0,20         |
| Felsefe Grubu         | 6          | 0         | 0         | 0,00         | 0         | ▼ 0,26         | ▼ 0,11         | ▼ 0,12         |
| Din Kül. ve Ahl. Bil. | 6          | 3         | 3         | 2,25         | 38        | ▲ 1,72         | ▲ 0,95         | ▲ 0,49         |
| Sosyal-2              | 40         | 5         | 12        | 2,00         | 5         | ▼ 6,01         | ▼ 3,28         | ▼ 2,10         |
| <b>Toplam:</b>        | <b>280</b> | <b>77</b> | <b>57</b> | <b>63,29</b> | <b>23</b> | <b>▼ 71,60</b> | <b>▼ 80,44</b> | <b>▼ 68,70</b> |

| Soru No           | 1       | 2  | 3     | 4    | 5     | 6     | 7      | 8 | 9 | 10 | 11 | 12 | 13 | 14 | 15 | 16 | 17 | 18 | 19 | 20 |
|-------------------|---------|--|-------|------|-------|-------|--------|---|---|----|----|----|----|----|----|----|----|----|----|----|
| Edebiyat-Sosyal-1 | EDADbbb | cbBa                                       | CaDeb | Ddac | DeCAe | EbCac | EDacee |   |   |    |    |    |    |    |    |    |    |    |    |    |
| Cevap Anahtarı    | B       | EDADEADEBDCBCECDDBAADBDBBCADEACEBEBDBACA   |       |      |       |       |        |   |   |    |    |    |    |    |    |    |    |    |    |    |
| Sosyal-2          | eAa     | edbea                                      | Ee    | e    |       |       |        |   |   |    |    |    |    |    |    |    |    |    |    |    |
| Cevap Anahtarı    | B       | CABDBEACBEDBEAACAADAEABBADACBCDEADBACAACEC |       |      |       |       |        |   |   |    |    |    |    |    |    |    |    |    |    |    |

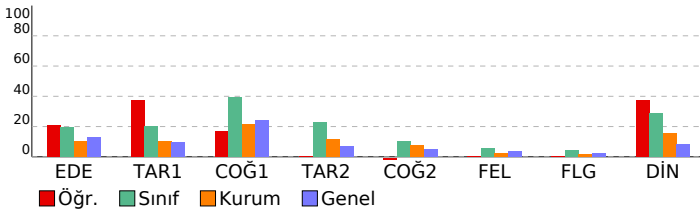

## SÜPERVİZÖR YKS 2. OTURUM - AYT 06 (SC00-SS.02AYT06) DERSLERE GÖRE BAŞARI ANALİZİ

| Edebiyat-Sosyal-1  |   |   |   |     |
|--|---|---|---|-----|
| Edebiyat   | S | D | Y | B%  |
| Sözcükte Anlam ve Sözcükler Arası Anlam İlişkileri   | 1 | 1 | 0 | 100 |
| Söz Öbeklerinde Anlam  | 2 | 1 | 1 | 50  |
| Paragrafın Ana Fikri (Düşüncesi)   | 1 | 1 | 0 | 100 |
| Paragrafın Yardımcı Fikirleri (Düşünceleri)  | 2 | 1 | 1 | 50  |
| Şiire ilişkin söyleyici, mahlas, tema, zihniyet, vb. terimlerin anlamlarını öğrenir.                               | 1 | 0 | 1 | 0   |
| Şiire Özgü Bazı Kavramlar  | 2 | 0 | 1 | 0   |
| Edebi sanatları belirler.  | 1 | 0 | 0 | 0   |
| Edebi (Sanatsal) Metinler  | 1 | 0 | 1 | 0   |
| Dini-Tasavvufi halk şiirinin genel özelliklerini açıklar.  | 1 | 1 | 0 | 100 |
| Divan Edebiyatında Şiir  | 1 | 0 | 0 | 0   |
| Divan Edebiyatında Nesir Yazarları   | 1 | 1 | 0 | 100 |
| Divan edebiyatı sanatçıları tanıır.  | 1 | 0 | 1 | 0   |
| Divan Edebiyatında Nesir   | 1 | 0 | 1 | 0   |
| Tanzimat Dönemi Sanatçıları  | 1 | 0 | 1 | 0   |
| Tanzimat Edebiyatında Türler   | 1 | 0 | 0 | 0   |
| Millî Edebiyat anlayışını yansıtan şiir anlayışının genel özelliklerini bilir.                                     | 2 | 1 | 1 | 50  |
| Cumhuriyet Dönemi'nde Tiyatro  | 1 | 0 | 1 | 0   |
| Cumhuriyet Dönemi'nde Bireyin İç Dünyasını Esas Alan Roman   | 1 | 0 | 1 | 0   |
| Garip Akımı Şiir Anlayışı  | 1 | 0 | 1 | 0   |
| Edebi Akımlar  | 1 | 1 | 0 | 100 |
| Tarih-1  |   |   |   |     |
| Tarih ve İnsan   | S | D | Y | B%  |
| İlk Çağ da yeryüzündeki belli başlı medeniyet havzalarını tanıır.  | 1 | 1 | 0 | 100 |
| İslamiyet öncesi dönemde Türklerin yaşadığı coğrafyalar ile hayat tarzları arasındaki ilişkiyi analiz eder.        | 1 | 0 | 1 | 0   |
| Osmanlı coğrafyasında sözlü ve yazılı kültürün toplum hayatına etkilerini analiz eder.                             | 1 | 0 | 1 | 0   |
| Ulus devletleşme ve endüstrileşme süreçlerinin sosyal hayata yansımalarını analiz eder.                            | 1 | 1 | 0 | 100 |
| Osmanlı Devleti'nin son dönemlerinde hükümetlerin ekonomik hayat üzerinde kontrol sağlamaya yönelik çabalarını     | 1 | 0 | 1 | 0   |
| I. Dünya Savaşı sürecinde Osmanlı Devleti nin durumunu siyasi, askeri ve sosyal açılarından analiz eder.           | 1 | 1 | 0 | 100 |
| Kuvayı Milliye hareketinin oluşumundan Büyük Millet Meclisinin açılışına kadar olan süreçte meydana gelen gelişim  | 1 | 0 | 1 | 0   |
| Doğu ve Güney Cephelerinde verilen mücadelelerin ülkemizin bağımsızlık sürecine katkılarını kavrar.                | 1 | 0 | 1 | 0   |
| Çağdaşlaşan Türkiye nin temeli olan Atatürk ilkelerini kavrar.   | 1 | 1 | 0 | 100 |
| Coğrafya-1   |   |   |   |     |
| Ekosistemi oluşturan unsurları ayırt eder.   | S | D | Y | B%  |
| Doğal Afetler ve Ekstrem Doğa Olayları   | 1 | 0 | 1 | 0   |
| Türkiye deki ticaret merkezlerinin ticarete konu olan ürünlere ve akış yönlerine etkilerini açıklar.               | 1 | 0 | 1 | 0   |
| Türkiye nin maden ve enerji kaynaklarının etkin kullanımını ülke ekonomisine katkısından değerlendirir.            | 1 | 1 | 0 | 100 |
| Türkiye deki bölgesel kalkınma projelerinin ekonomik, sosyal ve kültürel etkilerini açıklar.                       | 1 | 1 | 0 | 100 |
| Kültür Bölgeleri ve Türk Kültürü   | 1 | 0 | 1 | 0   |
| Sosyal-2   |   |   |   |     |
| Tarih-2  | S | D | Y | B%  |
| İlk Çağ da yeryüzündeki belli başlı medeniyet havzalarını tanıır.  | 1 | 0 | 0 | 0   |
| İslamiyet öncesi dönemde Türklerin yaşadığı coğrafyalar ile hayat tarzları arasındaki ilişkiyi analiz eder.        | 1 | 0 | 1 | 0   |
| Sekizinci ve on ikinci yüzyıllar arasında İslam medeniyeti çerçevesindeki ilmi faaliyetleri değerlendirir.         | 1 | 1 | 0 | 100 |
| Öğuzların İslamiyet'i Kabulü   | 1 | 0 | 1 | 0   |
| Kanunî Dönemi'nden itibaren Osmanlı Devleti nin siyasi sınırlar ve devlet teşkilatı bakımından olgunluğa eriştiği  | 1 | 0 | 1 | 0   |
| Fetihle Gelen Dönüşüm  | 1 | 0 | 1 | 0   |
| Fransız İhtilali ve Avrupa da Sanayi Devrimi ile birlikte devlet-toplum ilişkilerinde meydana gelen dönüşümü kavra | 1 | 0 | 1 | 0   |
| Modernleşmeyle birlikte sosyal, ekonomik ve politik anlayışta yaşanan değişim ve dönüşümlerin gündelik hayata et   | 1 | 0 | 1 | 0   |
| Sevr Antlaşması nin Millî Mücadele sürecine etkilerini analiz eder.  | 1 | 0 | 1 | 0   |
| Çağdaşlaşan Türkiye nin temeli olan Atatürk ilkelerini kavrar.   | 1 | 0 | 1 | 0   |
| Eğitim ve kültür alanında yapılan inkılapları ve gelişmeleri kavrar.   | 1 | 1 | 0 | 100 |
| Coğrafya-2   |   |   |   |     |
| Uluslararası Örgütler  | S | D | Y | B%  |
| Doğal ortamda insan etkisiyle meydana gelen değişimleri sonuçları açısından değerlendirir.                         | 1 | 0 | 0 | 0   |
| Kültür Bölgeleri ve Türk Kültürü   | 1 | 0 | 0 | 0   |
| Türkiye nin turizm potansiyelini ve varlıklarını açıklar.  | 1 | 0 | 0 | 0   |
| Ekonomik Faaliyetlerin Sosyal ve Kültürel Etkileri   | 1 | 0 | 0 | 0   |
| Türkiye de tarım sektörünün özelliklerini açıklar.   | 1 | 0 | 0 | 0   |
| Türkiye de uygulanan ekonomi politikalarını mekansal etkileri açısından değerlendirir.                             | 1 | 0 | 1 | 0   |
| Türkiye'de Nüfus ve Projeksiyonlar   | 1 | 0 | 0 | 0   |
| Şehirleri fonksiyonel özellikleri açısından karşılaştırır.   | 1 | 0 | 0 | 0   |
| Ülkemizdeki işlevsel bölgeleri özelliklerine göre analiz eder.   | 1 | 0 | 0 | 0   |
| Türkiye'nin madenleri ve enerji kaynaklarının dağılımını açıklar.  | 1 | 0 | 0 | 0   |
| Felsefe  |   |   |   |     |
| Felsefe  | S | D | Y | B%  |
| Felsefi düşüncenin özelliklerini açıklar.  | 1 | 0 | 0 | 0   |
| Sistematiik Felsefe  | 1 | 0 | 0 | 0   |
| Örnek felsefi metinlerden hareketle 15. yüzyıl-17. yüzyıl filozoflarının felsefi görüşlerini analiz eder.          | 1 | 0 | 0 | 0   |
| Psikolojinin, etik kurallara uyması gerektiğini kavrar.  | 1 | 0 | 0 | 0   |
| Sosyal psikoloji ile sosyoloji arasındaki farkı ayırt eder.  | 1 | 0 | 0 | 0   |
| Güdü ve Duygular   | 1 | 0 | 0 | 0   |
| Felsefe Grubu  |   |   |   |     |
| Psikoloji araştırmalarında uygulanan yöntem ve teknikleri tanıır.  | S | D | Y | B%  |
| Toplumsal Etkileşim  | 1 | 0 | 0 | 0   |
| Ruh Sağlığının Temelleri   | 1 | 0 | 0 | 0   |
| Psikoloji Bilimini Tanıyalım   | 1 | 0 | 0 | 0   |
| Çıkarım ve Kıyas   | 1 | 0 | 0 | 0   |
| Önermeler ve Önermeler Arası İlişkiler   | 1 | 0 | 0 | 0   |
| Din Kül. ve Ahl. Bil.  |   |   |   |     |
| DİN VE İSLAM   | S | D | Y | B%  |
| İSLAM VE İBADET  | 1 | 0 | 1 | 0   |
| ALLAH İNSAN İLİŞKİSİ   | 1 | 1 | 0 | 100 |
| AHLAKI TUTUM VE DAVRANIŞLAR  | 1 | 1 | 0 | 100 |
| KUR AN A GÖRE HZ. MUHAMMED   | 1 | 0 | 1 | 0   |
| İSLAM VE BİLİM   | 1 | 1 | 0 | 100 |

# SINAV SONUÇ BELGESİ

TEKİRDAĞ / ÇERKEZKÖY / Halk Eğitimi Merkezi

# SÜPERVİZÖR YKS 2. OTURUM - AYT 06 (SC00-SS.02AYT06) DERSLERE GÖRE BAŞARI ANALİZİ

|         |        |       |
|---------|--------|-------|
| Öğrenci | Numara | Sınıf |
| DİLAN   | 0      | -M    |

| Puan Türü         | Puan      | Genel Ort. | Dereceler |       |      |    |       |
|-------------------|-----------|------------|-----------|-------|------|----|-------|
|                   |           |            | Snf       | Kurum | İlçe | İl | Genel |
| SÖZ               | ▲ 299,408 | 80,160     | 1         | 1     | 1    | 1  | 12    |
| Puanı Hesaplanan: |           |            | 23        | 23    | 23   | 23 | 357   |
| SAY               | ▼ 147,546 | 176,650    | 8         | 38    | 38   | 38 | 488   |
| Puanı Hesaplanan: |           |            | 39        | 39    | 39   | 39 | 627   |
| EA                | ▲ 277,879 | 175,290    | 1         | 1     | 1    | 1  | 42    |
| Puanı Hesaplanan: |           |            | 53        | 53    | 53   | 53 | 752   |
| Katılımlar:       |           |            | 17        | 54    | 54   | 54 | 825   |

Eşleşen TYT bilginiz bulunamadığı için okulunuzun ortalaması TYT bilginiz olarak kullanılmıştır.

| Ders                  | Soru | Doğru | Yanlış | Net   | Başarı % | Sınıf Ort. | Kurum Ort. | Genel Ort. |
|-----------------------|------|-------|--------|-------|----------|------------|------------|------------|
| <i>TYT Türkçe</i>     | 40   | 26    | 11     | 23,16 | 58       |            |            |            |
| <i>TYT Sosyal</i>     | 20   | 11    | 6      | 9,27  | 46       |            |            |            |
| <i>TYT Matematik</i>  | 40   | 13    | 3      | 11,96 | 30       |            |            |            |
| <i>TYT Fen</i>        | 20   | 8     | 4      | 7,16  | 36       |            |            |            |
| Edebiyat              | 24   | 17    | 4      | 16,00 | 67       | ▲ 4,62     | ▲ 2,48     | ▲ 3,15     |
| Tarih-1               | 10   | 5     | 2      | 4,50  | 45       | ▲ 1,99     | ▲ 1,00     | ▲ 0,99     |
| Coğrafya-1            | 6    | 5     | 1      | 4,75  | 79       | ▲ 2,38     | ▲ 1,30     | ▲ 1,44     |
| Edebiyat-Sosyal-1     | 40   | 27    | 7      | 25,25 | 63       | ▲ 8,99     | ▲ 4,77     | ▲ 5,57     |
| Tarih-2               | 11   | 8     | 1      | 7,75  | 70       | ▲ 2,54     | ▲ 1,27     | ▲ 0,77     |
| Coğrafya-2            | 11   | 5     | 2      | 4,50  | 41       | ▲ 1,16     | ▲ 0,83     | ▲ 0,51     |
| Felsefe               | 6    | 2     | 1      | 1,75  | 29       | ▲ 0,32     | ▲ 0,12     | ▲ 0,20     |
| Felsefe Grubu         | 6    | 1     | 0      | 1,00  | 17       | ▲ 0,26     | ▲ 0,11     | ▲ 0,12     |
| Din Kül. ve Ahl. Bil. | 6    | 3     | 1      | 2,75  | 46       | ▲ 1,72     | ▲ 0,95     | ▲ 0,49     |
| Sosyal-2              | 40   | 19    | 5      | 17,75 | 44       | ▲ 6,01     | ▲ 3,28     | ▲ 2,10     |
| Matematik-2           | 40   | 1     | 0      | 1,00  | 3        | ▼ 3,21     | ▼ 10,41    | ▼ 10,01    |
| <b>Toplam:</b>        | 280  | 104   | 36     | 95,54 | 34       | ▲ 71,60    | ▲ 80,44    | ▲ 68,70    |

|         |  |
|---------|--|
| Soru No | 1234567890123456789012345678901234567890 |
|---------|--|

|                   |   |
|-------------------|---|
| Edebiyat-Sosyal-1 | c aDAbDeEDBBEC CAABDB BDBa c AEBCdCADEA   |
| Cevap Anahtarı    | A AEDDAEDCEDBBECDAABDBDBCDCAEDAEBCEBCADEA |

|                |   |
|----------------|---|
| Sosyal-2       | DBAC ACBaB eeEAA A A cBA A CECd           |
| Cevap Anahtarı | A DBACEACDBEABEAADAECABDBACBAECDDBAACCECA |

|                |   |
|----------------|---|
| Matematik      | C   |
| Cevap Anahtarı | A CCBACBEBEABDCDBBCADEBADEECEBDDBBACECDDC |

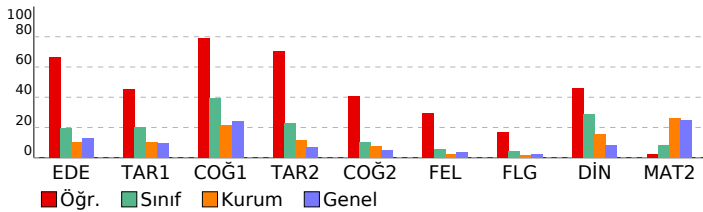

| Edebiyat-Sosyal-1  |  | S | D | Y | B%  |
|--|--|---|---|---|-----|
| <b>Edebiyat</b>  |  | 1 | 0 | 1 | 0   |
| Sözcükte Anlam ve Sözcükler Arası Anlam İlişkileri                                   |  | 2 | 0 | 1 | 0   |
| Söz Öbeklerinde Anlam  |  | 2 | 0 | 1 | 0   |
| Paragrafın Ana Fikri (Düşüncesi)   |  | 1 | 1 | 0 | 100 |
| Paragrafın Yardımcı Fikirleri (Düşünceleri)  |  | 2 | 1 | 1 | 50  |
| Şiire ilişkin söyleyici, mahlas, tema, zihniyet, vb. terimlerin anlamlarını öğrenir. |  | 1 | 1 | 0 | 100 |
| Şiire Özgü Bazı Kavramlar  |  | 2 | 1 | 1 | 50  |
| Edebi sanatları belirler.  |  | 1 | 1 | 0 | 100 |
| Edebi (Sanatsal) Metinler  |  | 1 | 1 | 0 | 100 |
| Dini-Tasavvufi halk şiirinin genel özelliklerini açıklar.                            |  | 1 | 1 | 0 | 100 |
| Divan Edebiyatında Şiir  |  | 1 | 1 | 0 | 100 |
| Divan Edebiyatında Nesir Yazarları   |  | 1 | 1 | 0 | 100 |
| Divan edebiyatı sanatlarını tanıır.  |  | 1 | 0 | 0 | 0   |
| Divan Edebiyatında Nesir   |  | 1 | 1 | 0 | 100 |
| Tanzimat Dönemi Sanatçıları  |  | 1 | 1 | 0 | 100 |
| Tanzimat Edebiyatında Türler   |  | 1 | 1 | 0 | 100 |
| Millî Edebiyat anlayışını yansıtan şiir anlayışının genel özelliklerini bilir.       |  | 2 | 2 | 0 | 100 |
| Cumhuriyet Dönemi'nde Tiyatro  |  | 1 | 1 | 0 | 100 |
| Cumhuriyet Dönemi'nde Bireyin İç Dünyasını Esas Alan Roman                           |  | 1 | 0 | 0 | 0   |
| Garip Akımı Şiir Anlayışı  |  | 1 | 1 | 0 | 100 |
| Edebi Akımlar  |  | 1 | 1 | 0 | 100 |

| Tarih-1   |  | S | D | Y | B%  |
|---|--|---|---|---|-----|
| <b>Tarih ve İnsan</b>   |  | 1 | 1 | 0 | 100 |
| İlk Çağ da yeryüzündeki belli başlı medeniyet havzalarını tanıır.   |  | 1 | 0 | 1 | 0   |
| Emeviler ile birlikte İslam Devleti nin yapısında meydana gelen değişimi analiz eder.                             |  | 1 | 0 | 0 | 0   |
| Osmanlı coğrafyasında sözlü ve yazılı kültürün toplum hayatına etkilerini analiz eder.                            |  | 1 | 0 | 0 | 0   |
| Ulus devletleşme ve endüstrileşme süreçlerinin sosyal hayata yansımalarını analiz eder.                           |  | 1 | 0 | 1 | 0   |
| Osmanlı Devleti'nin son dönemlerinde hükümetlerin ekonomik hayat üzerinde kontrol sağlamaya yönelik çabalarını    |  | 1 | 0 | 0 | 0   |
| I. Dünya Savaşı sürecinde Osmanlı Devleti nin durumunu siyasi, askerî ve sosyal açılarından analiz eder.          |  | 1 | 1 | 0 | 100 |
| Kuvayı Milliye hareketinin oluşumundan Büyük Millet Meclisinin açılışına kadar olan süreçte meydana gelen gelişim |  | 1 | 1 | 0 | 100 |
| Doğu ve Güney Cephelerinde verilen mücadelelerin ülkemizin bağımsızlık sürecine katkılarını kavrar.               |  | 1 | 1 | 0 | 100 |
| Çağdaşlaşan Türkiye nin temeli olan Atatürk ilkelerini kavrar.  |  | 1 | 1 | 0 | 100 |

| Coğrafya-1  |  | S | D | Y | B%  |
|---|--|---|---|---|-----|
| <b>Coğrafya-1</b>   |  | 1 | 0 | 1 | 0   |
| Ekosistemi oluşturan unsurları ayırt eder.  |  | 1 | 0 | 1 | 0   |
| Doğal Afetler ve Ekstrem Doğa Olayları  |  | 1 | 1 | 0 | 100 |
| Türkiye deki ticaret merkezlerinin ticarete konu olan ürünlere ve akış yönlerine etkilerini açıklar.      |  | 1 | 1 | 0 | 100 |
| Türkiye nin maden ve enerji kaynaklarının etkin kullanımını ülke ekonomisine katkısından değerlendirir.   |  | 1 | 1 | 0 | 100 |
| Türkiye deki bölgesel kalkınma projelerini ekonomik, sosyal ve kültürel etkileri açısından değerlendirir. |  | 1 | 1 | 0 | 100 |
| Kültür Bölgeleri ve Türk Kültürü  |  | 1 | 1 | 0 | 100 |

| Sosyal-2   |  | S | D | Y | B%  |
|--|--|---|---|---|-----|
| <b>Tarih-2</b>   |  | 1 | 1 | 0 | 100 |
| İlk Çağ da yeryüzündeki belli başlı medeniyet havzalarını tanıır.  |  | 1 | 1 | 0 | 100 |
| İslamiyet öncesi dönemde Türklerin yaşadığı coğrafyalar ile hayat tarzları arasındaki ilişkiyi analiz eder.        |  | 1 | 1 | 0 | 100 |
| Sekizinci ve on ikinci yüzyıllar arasında İslam medeniyeti çerçevesindeki ilmi faaliyetleri değerlendirir.         |  | 1 | 1 | 0 | 100 |
| Öğuzların İslamiyet'i Kabulü   |  | 1 | 1 | 0 | 100 |
| Kanunî Dönemi'nden itibaren Osmanlı Devleti nin siyasi sınırlar ve devlet teşkilatı bakımından olgunluğa eriştiği  |  | 1 | 0 | 0 | 0   |
| Fetihle Gelen Dönüşüm  |  | 1 | 1 | 0 | 100 |
| Fransız İhtilali ve Avrupa da Sanayi Devrimi ile birlikte devlet-toplum ilişkilerinde meydana gelen dönüşümü kavra |  | 1 | 1 | 0 | 100 |
| Modernleşmeyle birlikte sosyal, ekonomik ve politik anlayışta yaşanan değişim ve dönüşümlerin gündelik hayata et   |  | 1 | 1 | 0 | 100 |
| Sevr Antlaşması nin Millî Mücadele sürecine etkilerini analiz eder.  |  | 1 | 1 | 0 | 100 |
| Çağdaşlaşan Türkiye nin temeli olan Atatürk ilkelerini kavrar.   |  | 1 | 1 | 0 | 100 |
| Eğitim ve kültür alanında yapılan inkılapları ve gelişmeleri kavrar.   |  | 1 | 0 | 0 | 0   |

| Coğrafya-2   |  | S | D | Y | B%  |
|--|--|---|---|---|-----|
| <b>Coğrafya-2</b>  |  | 1 | 0 | 1 | 0   |
| Uluslararası Örgütler  |  | 1 | 0 | 1 | 0   |
| Doğal ortamda insan etkisiyle meydana gelen değişimleri sonuçları açısından değerlendirir. |  | 1 | 0 | 1 | 0   |
| Kültür Bölgeleri ve Türk Kültürü   |  | 1 | 1 | 0 | 100 |
| Türkiye nin turizm potansiyelini ve varlıklarını açıklar.                                  |  | 1 | 1 | 0 | 100 |
| Ekonomik Faaliyetlerin Sosyal ve Kültürel Etkileri   |  | 1 | 1 | 0 | 100 |
| Türkiye de tarım sektörünün özelliklerini açıklar.   |  | 1 | 0 | 0 | 0   |
| Türkiye de uygulanan ekonomi politikalarını mekânsal etkileri açısından değerlendirir.     |  | 1 | 1 | 0 | 100 |
| Türkiye'de Nüfus ve Projeksiyonlar   |  | 1 | 0 | 0 | 0   |
| Şehirleri fonksiyonel özellikleri açısından karşılaştırır.                                 |  | 1 | 0 | 0 | 0   |
| Ülkemizdeki işlevsel bölgeleri özelliklerine göre analiz eder.                             |  | 1 | 1 | 0 | 100 |
| Türkiye'nin madenleri ve enerji kaynaklarının dağılımını açıklar.                          |  | 1 | 0 | 0 | 0   |

| Felsefe   |  | S | D | Y | B%  |
|---|--|---|---|---|-----|
| <b>Felsefe</b>  |  | 1 | 0 | 1 | 0   |
| Felsefî düşüncenin özelliklerini açıklar.   |  | 1 | 0 | 1 | 0   |
| Sistematik Felsefe  |  | 1 | 1 | 0 | 100 |
| Örnek felsefi metinlerden hareketle 15. yüzyıl-17. yüzyıl filozoflarının felsefi görüşlerini analiz eder. |  | 1 | 1 | 0 | 100 |
| Psikolojinin, etik kurallara uyması gerektiğini kavrar.   |  | 1 | 0 | 0 | 0   |
| Sosyal psikoloji ile sosyoloji arasındaki farkı ayırt eder.   |  | 1 | 0 | 0 | 0   |
| Güdü ve Duygular  |  | 1 | 0 | 0 | 0   |

| Felsefe Grubu  |  | S | D | Y | B%  |
|--|--|---|---|---|-----|
| <b>Felsefe Grubu</b>   |  | 1 | 0 | 1 | 0   |
| Psikoloji araştırmalarında kullanılan yöntem ve teknikleri tanıır. |  | 1 | 0 | 0 | 0   |
| Toplumsal Etkileşim  |  | 1 | 0 | 0 | 0   |
| Ruh Sağlığının Temelleri   |  | 1 | 0 | 0 | 0   |
| Psikoloji Bilimini Tanıyalım                                       |  | 1 | 0 | 0 | 0   |
| Çıkarım ve Kıyas   |  | 1 | 0 | 0 | 0   |
| Önermeler ve Önermeler Arası İlişkiler                             |  | 1 | 1 | 0 | 100 |

| Din Kül. ve Ahl. Bil.       |  | S | D | Y | B%  |
|-----------------------------|--|---|---|---|-----|
| <b>DİN VE İSLAM</b>         |  | 1 | 0 | 0 | 0   |
| İSLAM VE İBADET             |  | 1 | 0 | 0 | 0   |
| ALLAH İNSAN İLİŞKİSİ        |  | 1 | 1 | 0 | 100 |
| AHLAKI TUTUM VE DAVRANIŞLAR |  | 1 | 1 | 0 | 100 |
| KUR AN A GÖRE HZ. MUHAMMED  |  | 1 | 1 | 0 | 100 |
| İSLAM VE BİLİM              |  | 1 | 0 | 1 | 0   |

| Matematik   |  | S | D | Y | B%  |
|---|--|---|---|---|-----|
| <b>Matematik-2</b>                                      |  | 1 | 0 | 1 | 0   |
| Böleme İşlemi   |  | 1 | 0 | 0 | 0   |
| Temel Kavramlar   |  | 1 | 0 | 0 | 0   |
| Mutlak Değerli Denklem ve Eşitsizlikler                 |  | 1 | 0 | 0 | 0   |
| Üslü İfadeler   |  | 1 | 0 | 0 | 0   |
| Köklü İfadeler  |  | 1 | 0 | 0 | 0   |
| Koşullu önermeyi ve iki yönlü koşullu önermeyi açıklar. |  | 1 | 1 | 0 | 100 |
| Permütasyon   |  | 1 | 0 | 0 | 0   |
| Kombinasyon   |  | 1 | 0 | 0 | 0   |
| KAZANIM BELİRTİLMEMİŞ                                   |  | 2 | 0 | 0 | 0   |
| Olasılık kavramı ile ilgili uygulamalar yapar.          |  | 1 | 0 | 0 | 0   |
| Fonksiyonlarla İlgili Uygulamalar                       |  | 1 | 0 | 0 | 0   |
| Fonksiyon Çeşitleri                                     |  | 1 | 0 | 0 | 0   |
| Fonksiyon Dönüşümleri                                   |  | 1 | 0 | 0 | 0   |
| Polinomlarda Bölme İşleminde Kalanı Bulma               |  | 1 | 0 | 0 | 0   |
| Çarpanlara Ayırma ve Özdeşlikler                        |  | 1 | 0 | 0 | 0   |
| İkinci Dereceden Denklem                                |  | 1 | 0 | 0 | 0   |
| Karmaşık Sayılar  |  | 1 | 0 | 0 | 0   |
| İkinci Dereceden İki Bilinmeyenli Denklem Sistemleri    |  | 1 | 0 | 0 | 0   |

| SINAV SONUÇ BELGESİ                         |           |            |           |        |      |       |       |
|---|-----------|------------|-----------|--------|------|-------|-------|
| TEKİRDAĞ / ÇERKEZKÖY / Halk Eğitimi Merkezi |           |            |           |        |      |       |       |
| Öğrenci                                     |           |            |           | Numara |      | Sınıf |       |
| FURKAN ATAYAN                               |           |            |           | 0      |      | -M    |       |
| Puan Türü                                   | Puan      | Genel Ort. | Dereceler |        |      |       |       |
|   |           |            | Snf       | Kurum  | İlçe | İl    | Genel |
| SÖZ   | ▲ 282,373 | 80,160     | 3         | 3      | 3    | 3     | 17    |
| Puanı Hesaplanan:                           |           |            | 23        | 23     | 23   | 23    | 357   |
| EA  | ▲ 253,956 | 175,290    | 3         | 5      | 5    | 5     | 77    |
| Puanı Hesaplanan:                           |           |            | 53        | 53     | 53   | 53    | 752   |
| Katılımlar:                                 |           |            | 17        | 54     | 54   | 54    | 825   |

Eşleşen TYT bilginiz bulunamadığı için okulunuzun ortalaması TYT bilginiz olarak kullanılmıştır.

| Ders                  | Soru  | Doğru      | Yanlış    | Net          | Başarı %  | Sınıf Ort.     | Kurum Ort.     | Genel Ort.     |
|-----------------------|---|------------|-----------|--------------|-----------|----------------|----------------|----------------|
| <i>TYT Türkçe</i>     | 40  | 26         | 11        | 23,16        | 58        |                |                |                |
| <i>TYT Sosyal</i>     | 20  | 11         | 6         | 9,27         | 46        |                |                |                |
| <i>TYT Matematik</i>  | 40  | 13         | 3         | 11,96        | 30        |                |                |                |
| <i>TYT Fen</i>        | 20  | 8          | 4         | 7,16         | 36        |                |                |                |
| Edebiyat              | 24  | 11         | 5         | 9,75         | 41        | ▲ 4,62         | ▲ 2,48         | ▲ 3,15         |
| Tarih-1               | 10  | 6          | 3         | 5,25         | 53        | ▲ 1,99         | ▲ 1,00         | ▲ 0,99         |
| Coğrafya-1            | 6   | 6          | 0         | 6,00         | 100       | ▲ 2,38         | ▲ 1,30         | ▲ 1,44         |
| Edebiyat-Sosyal-1     | 40  | 23         | 8         | 21,00        | 53        | ▲ 8,99         | ▲ 4,77         | ▲ 5,57         |
| Tarih-2               | 11  | 9          | 2         | 8,50         | 77        | ▲ 2,54         | ▲ 1,27         | ▲ 0,77         |
| Coğrafya-2            | 11  | 6          | 4         | 5,00         | 45        | ▲ 1,16         | ▲ 0,83         | ▲ 0,51         |
| Felsefe               | 6   | 1          | 4         | 0,00         | 0         | ▼ 0,32         | ▼ 0,12         | ▼ 0,20         |
| Felsefe Grubu         | 6   | 0          | 5         | -1,25        | -21       | ▼ 0,26         | ▼ 0,11         | ▼ 0,12         |
| Din Kül. ve Ahl. Bil. | 6   | 5          | 1         | 4,75         | 79        | ▲ 1,72         | ▲ 0,95         | ▲ 0,49         |
| Sosyal-2              | 40  | 21         | 16        | 17,00        | 43        | ▲ 6,01         | ▲ 3,28         | ▲ 2,10         |
| <b>Toplam:</b>        | <b>280</b>                                  | <b>101</b> | <b>48</b> | <b>89,54</b> | <b>32</b> | <b>▲ 71,60</b> | <b>▲ 80,44</b> | <b>▲ 68,70</b> |
| Soru No               | 1234567890123456789012345678901234567890    |            |           |              |           |                |                |                |
| Edebiyat-Sosyal-1     | AaDDAaDd DBaECD A a BdDbcDAE CBCADEA        |            |           |              |           |                |                |                |
| Cevap Anahtarı        | A AEDDAEDCEDBEBECDAABDBDBDCDAEDAEBCEBCADEA  |            |           |              |           |                |                |                |
| Sosyal-2              | DBAdEACBaBEeddAADAEeA c Aaccceebd AbCECA    |            |           |              |           |                |                |                |
| Cevap Anahtarı        | A DBACEACBDBEABEAADAECABDBACBAECCDDBAACCECA |            |           |              |           |                |                |                |

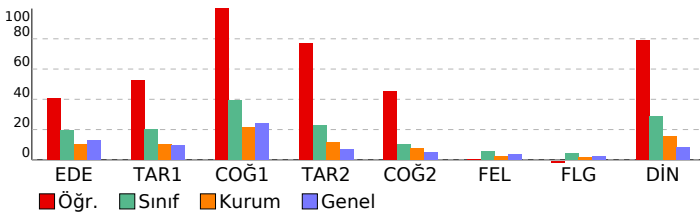

## SÜPERVİZÖR YKS 2. OTURUM - AYT 06 (SC00-SS.02AYT06) DERSLERE GÖRE BAŞARI ANALİZİ

| Edebiyat-Sosyal-1  |   |   |   |     |
|--|---|---|---|-----|
| Edebiyat   | S | D | Y | B%  |
| Sözcükte Anlam ve Sözcükler Arası Anlam İlişkileri   | 1 | 1 | 0 | 100 |
| Söz Öbeklerinde Anlam  | 2 | 1 | 1 | 50  |
| Paragrafın Ana Fikri (Düşüncesi)   | 1 | 1 | 0 | 100 |
| Paragrafın Yardımcı Fikirleri (Düşünceleri)  | 2 | 1 | 1 | 50  |
| Şiire ilişkin söyleyici, mahlas, tema, zihniyet, vb. terimlerin anlamlarını öğrenir.                               | 1 | 1 | 0 | 100 |
| Şiire Özgü Bazı Kavramlar  | 2 | 0 | 2 | 0   |
| Edebi sanatları belirler.  | 1 | 0 | 0 | 0   |
| Edebi (Sanatsal) Metinler  | 1 | 1 | 0 | 100 |
| Dini-Tasavvufi halk şiirinin genel özelliklerini açıklar.  | 1 | 1 | 0 | 100 |
| Divan Edebiyatında Şiir  | 1 | 1 | 0 | 100 |
| Divan Edebiyatında Nesir Yazarları   | 1 | 1 | 0 | 100 |
| Divan edebiyatı sanatçıları tanıır.  | 1 | 1 | 0 | 100 |
| Divan Edebiyatında Nesir   | 1 | 0 | 0 | 0   |
| Tanzimat Dönemi Sanatçıları  | 1 | 1 | 0 | 100 |
| Tanzimat Edebiyatında Türler   | 1 | 0 | 0 | 0   |
| Millî Edebiyat anlayışını yansıtan şiir anlayışının genel özelliklerini bilir.                                     | 2 | 0 | 1 | 0   |
| Cumhuriyet Dönemi'nde Tiyatro  | 1 | 0 | 0 | 0   |
| Cumhuriyet Dönemi'nde Bireyin İç Dünyasını Esas Alan Roman   | 1 | 0 | 0 | 0   |
| Garip Akımı Şiir Anlayışı  | 1 | 0 | 0 | 0   |
| Edebi Akımlar  | 1 | 0 | 0 | 0   |
| Tarih-1  |   |   |   |     |
| Tarih ve İnsan   | S | D | Y | B%  |
| İlk Çağ da yeryüzündeki belli başlı medeniyet havzalarını tanıır.  | 1 | 1 | 0 | 100 |
| İlk Çağ da yeryüzündeki belli başlı medeniyet havzalarını tanıır.  | 1 | 0 | 1 | 0   |
| Emeviler ile birlikte İslam Devleti nin yapısında meydana gelen değişimi analiz eder.                              | 1 | 1 | 0 | 100 |
| Osmanlı coğrafyasında sözlü ve yazılı kültürün toplum hayatına etkilerini analiz eder.                             | 1 | 0 | 1 | 0   |
| Ulus devletleşme ve endüstrileşme süreçlerinin sosyal hayata yansımalarını analiz eder.                            | 1 | 0 | 1 | 0   |
| Osmanlı Devleti'nin son dönemlerinde hükümetlerin ekonomik hayat üzerinde kontrol sağlamaya yönelik çabalarını     | 1 | 1 | 0 | 100 |
| I. Dünya Savaşı sürecinde Osmanlı Devleti nin durumunu siyasi, askeri ve sosyal açılarından analiz eder.           | 1 | 1 | 0 | 100 |
| Kuvayı Milliye hareketinin oluşumundan Büyük Millet Meclisinin açılışına kadar olan süreçte meydana gelen gelişim  | 1 | 1 | 0 | 100 |
| Doğu ve Güney Cephelerinde verilen mücadelelerin ülkemizin bağımsızlık sürecine katkılarını kavrar.                | 1 | 0 | 0 | 0   |
| Çağdaşlaşan Türkiye nin temeli olan Atatürk ilkelerini kavrar.   | 1 | 1 | 0 | 100 |
| Coğrafya-1   |   |   |   |     |
| Ekosistemi oluşturan unsurları ayırt eder.   | S | D | Y | B%  |
| Ekosistemi oluşturan unsurları ayırt eder.   | 1 | 1 | 0 | 100 |
| Doğal Afetler ve Ekstrem Doğa Olayları   | 1 | 1 | 0 | 100 |
| Türkiye deki ticaret merkezlerinin ticarete konu olan ürünlere ve akış yönlerine etkilerini açıklar.               | 1 | 1 | 0 | 100 |
| Türkiye nin maden ve enerji kaynaklarının etkin kullanımını ülke ekonomisine katkısından değerlendirir.            | 1 | 1 | 0 | 100 |
| Türkiye deki bölgesel kalkınma projelerini ekonomik, sosyal ve kültürel etkileri açısından değerlendirir.          | 1 | 1 | 0 | 100 |
| Kültür Bölgeleri ve Türk Kültürü   | 1 | 1 | 0 | 100 |
| Sosyal-2   |   |   |   |     |
| Tarih-2  | S | D | Y | B%  |
| İlk Çağ da yeryüzündeki belli başlı medeniyet havzalarını tanıır.  | 1 | 1 | 0 | 100 |
| İslamiyet öncesi dönemde Türklerin yaşadığı coğrafyalar ile hayat tarzları arasındaki ilişkiyi analiz eder.        | 1 | 1 | 0 | 100 |
| Sekizinci ve on ikinci yüzyıllar arasında İslam medeniyeti çerçevesindeki ilmi faaliyetleri değerlendirir.         | 1 | 1 | 0 | 100 |
| Öğuzların İslamiyet'i Kabulü   | 1 | 0 | 1 | 0   |
| Kanunî Dönemi'nden itibaren Osmanlı Devleti nin siyasi sınırlar ve devlet teşkilatı bakımından olgunluğa eriştiği  | 1 | 1 | 0 | 100 |
| Fetihle Gelen Dönüşüm  | 1 | 1 | 0 | 100 |
| Fransız İhtilali ve Avrupa da Sanayi Devrimi ile birlikte devlet-toplum ilişkilerinde meydana gelen dönüşümü kavra | 1 | 1 | 0 | 100 |
| Modernleşmeyle birlikte sosyal, ekonomik ve politik anlayışta yaşanan değişim ve dönüşümlerin gündelik hayata et   | 1 | 1 | 0 | 100 |
| Sevr Antlaşması nin Millî Mücadele sürecine etkilerini analiz eder.  | 1 | 0 | 1 | 0   |
| Çağdaşlaşan Türkiye nin temeli olan Atatürk ilkelerini kavrar.   | 1 | 1 | 0 | 100 |
| Eğitim ve kültür alanında yapılan inkılapları ve gelişmeleri kavrar.   | 1 | 1 | 0 | 100 |
| Coğrafya-2   |   |   |   |     |
| Uluslararası Örgütler  | S | D | Y | B%  |
| Uluslararası Örgütler  | 1 | 0 | 1 | 0   |
| Doğal ortamda insan etkisiyle meydana gelen değişimleri sonuçları açısından değerlendirir.                         | 1 | 0 | 1 | 0   |
| Kültür Bölgeleri ve Türk Kültürü   | 1 | 0 | 1 | 0   |
| Türkiye nin turizm potansiyelini ve varlıklarını açıklar.  | 1 | 1 | 0 | 100 |
| Ekonomik Faaliyetlerin Sosyal ve Kültürel Etkileri   | 1 | 1 | 0 | 100 |
| Türkiye de tarım sektörünün özelliklerini açıklar.   | 1 | 1 | 0 | 100 |
| Türkiye de uygulanan ekonomi politikalarını mekansal etkileri açısından değerlendirir.                             | 1 | 1 | 0 | 100 |
| Türkiye'de Nüfus ve Projeksiyonlar   | 1 | 1 | 0 | 100 |
| Şehirleri fonksiyonel özellikleri açısından karşılaştırır.   | 1 | 0 | 1 | 0   |
| Ülkemizdeki işlevsel bölgeleri özelliklerine göre analiz eder.   | 1 | 1 | 0 | 100 |
| Türkiye'nin madenleri ve enerji kaynaklarının dağılımını açıklar.  | 1 | 0 | 0 | 0   |
| Felsefe  |   |   |   |     |
| Felsefe  | S | D | Y | B%  |
| Felsefe düşüncesinin özelliklerini açıklar.  | 1 | 0 | 1 | 0   |
| Sistemati Felsefe  | 1 | 0 | 0 | 0   |
| Örnek felsefi metinlerden hareketle 15. yüzyıl-17. yüzyıl filozoflarının felsefi görüşlerini analiz eder.          | 1 | 1 | 0 | 100 |
| Psikolojinin, etik kurallara uyması gerektiğini kavrar.  | 1 | 0 | 1 | 0   |
| Sosyal psikoloji ile sosyoloji arasındaki farkı ayırt eder.  | 1 | 0 | 1 | 0   |
| Güdü ve Duygular   | 1 | 0 | 1 | 0   |
| Felsefe Grubu  |   |   |   |     |
| Psikoloji araştırmalarında uygulanan yöntem ve teknikleri tanıır.  | S | D | Y | B%  |
| Psikoloji araştırmalarında uygulanan yöntem ve teknikleri tanıır.  | 1 | 0 | 1 | 0   |
| Toplumsal Etkileşim  | 1 | 0 | 1 | 0   |
| Ruh Sağlığının Temelleri   | 1 | 0 | 1 | 0   |
| Psikoloji Bilimini Tanıyalım   | 1 | 0 | 1 | 0   |
| Çıkarım ve Kıyas   | 1 | 0 | 1 | 0   |
| Önermeler ve Önermeler Arası İlişkiler   | 1 | 0 | 0 | 0   |
| Din Kül. ve Ahl. Bil.  |   |   |   |     |
| DİN VE İSLAM   | S | D | Y | B%  |
| DİN VE İSLAM   | 1 | 1 | 0 | 100 |
| İSLAM VE İBADET  | 1 | 0 | 1 | 0   |
| ALLAH İNSAN İLİŞKİSİ   | 1 | 1 | 0 | 100 |
| AHLAKI TUTUM VE DAVRANIŞLAR  | 1 | 1 | 0 | 100 |
| KUR AN A GÖRE HZ. MUHAMMED   | 1 | 1 | 0 | 100 |
| İSLAM VE BİLİM   | 1 | 1 | 0 | 100 |

# SINAV SONUÇ BELGESİ

TEKİRDAĞ / ÇERKEZKÖY / Halk Eğitimi Merkezi

| Öğrenci           |           | Numara     | Sınıf     |       |      |     |       |
|-------------------|-----------|------------|-----------|-------|------|-----|-------|
| İBRAHİM AÇIL      |           | 0          | -M        |       |      |     |       |
| Puan Türü         | Puan      | Genel Ort. | Dereceler |       |      |     |       |
|                   |           |            | Snf       | Kurum | İlçe | İl  | Genel |
| SAY               | ▲ 184,338 | 176,650    | 4         | 31    | 31   | 31  | 389   |
| Puanı Hesaplanan: |           |            | 39        | 39    | 39   | 627 |       |
| EA                | ▼ 160,536 | 175,290    | 14        | 46    | 46   | 46  | 539   |
| Puanı Hesaplanan: |           |            | 53        | 53    | 53   | 752 |       |
| Katılımlar:       |           |            | 17        | 54    | 54   | 54  | 825   |

Eşleşen TYT bilginiz bulunamadığı için okulunuzun ortalaması TYT bilginiz olarak kullanılmıştır.

| Ders                 | Soru       | Doğru     | Yanlış    | Net          | Başarı %  | Sınıf Ort.     | Kurum Ort.     | Genel Ort.     |
|----------------------|------------|-----------|-----------|--------------|-----------|----------------|----------------|----------------|
| <i>TYT Türkçe</i>    | 40         | 26        | 11        | 23,16        | 58        |                |                |                |
| <i>TYT Sosyal</i>    | 20         | 11        | 6         | 9,27         | 46        |                |                |                |
| <i>TYT Matematik</i> | 40         | 13        | 3         | 11,96        | 30        |                |                |                |
| <i>TYT Fen</i>       | 20         | 8         | 4         | 7,16         | 36        |                |                |                |
| Matematik-2          | 40         | 8         | 5         | 6,75         | 17        | ▲ 3,21         | ▼ 10,41        | ▼ 10,01        |
| Fizik                | 14         | 4         | 3         | 3,25         | 23        | ▲ 0,62         | ▲ 2,98         | ▲ 2,84         |
| Kimya                | 13         | 2         | 4         | 1,00         | 8         | ▲ 0,40         | ▼ 3,08         | ▼ 2,81         |
| Biyoloji             | 13         | 1         | 2         | 0,50         | 4         | ▼ 0,84         | ▼ 4,38         | ▼ 3,96         |
| Fen Bilimleri        | 40         | 7         | 9         | 4,75         | 12        | ▲ 1,85         | ▼ 10,44        | ▼ 9,61         |
| <b>Toplam:</b>       | <b>280</b> | <b>72</b> | <b>38</b> | <b>63,04</b> | <b>23</b> | <b>▼ 71,60</b> | <b>▼ 80,44</b> | <b>▼ 68,70</b> |

|                |   |
|----------------|---|
| Soru No        | 1234567890123456789012345678901234567890    |
| Matematik      | a B b A D Ca b DEE Ac                       |
| Cevap Anahtarı | B BCABECCBABBBCBCADEBDCDEEBADEBDCABEDDCBC   |
| Fen Bilimleri  | ed C C cBD b aDe Ea A b e                   |
| Cevap Anahtarı | B CBEECECBADDBDADDEAEEDDCBBECADEAECCCEACBDB |

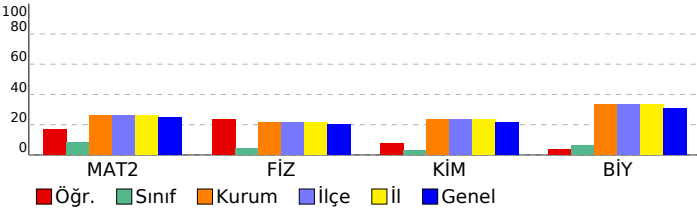

# SÜPERVİZÖR YKS 2. OTURUM - AYT 06 (SC00-SS.02AYT06)

DERSLERE GÖRE BAŞARI ANALİZİ

| Matematik  | S | D | Y | B%  |
|--|---|---|---|-----|
| <b>Matematik-2</b>   | 1 | 0 | 0 | 0   |
| Böleme İşlemi  | 1 | 0 | 0 | 0   |
| Temel Kavramlar  | 1 | 0 | 1 | 0   |
| Mutlak Değerli Denklem ve Eşitsizlikler                                  | 1 | 0 | 0 | 0   |
| Üstü İfadeler  | 1 | 0 | 0 | 0   |
| Kökü İfadeler  | 1 | 1 | 0 | 100 |
| Koşullu önermeyi ve iki yönlü koşullu önermeyi açıklar.                  | 1 | 0 | 1 | 0   |
| Permutasyon  | 1 | 0 | 0 | 0   |
| Kombinasyon  | 1 | 0 | 0 | 0   |
| KAZANIM BELİRTİLMEMİŞ  | 2 | 0 | 0 | 0   |
| Olasılık kavramı ile ilgili uygulamalar yapar.                           | 1 | 0 | 0 | 0   |
| Fonksiyonlarla İlgili Uygulamalar  | 1 | 1 | 0 | 100 |
| Fonksiyon Çeşitleri  | 1 | 0 | 0 | 0   |
| Fonksiyon Dönüşümleri  | 1 | 0 | 0 | 0   |
| Polinomlarda Bölme İşleminde Kalanı Bulma                                | 1 | 1 | 0 | 100 |
| Çarpanlara Ayırma ve Özdeşlikler   | 1 | 0 | 0 | 0   |
| İkinci Dereceden Denklemler  | 1 | 0 | 1 | 0   |
| Karmaşık Sayılar   | 1 | 0 | 0 | 0   |
| İkinci Dereceden İki Bilinmeyenli Denklem Sistemleri                     | 1 | 0 | 1 | 0   |
| İkinci Dereceden Fonksiyonlar ve Grafikleri                              | 1 | 0 | 0 | 0   |
| İkinci Dereceden Bir Bilinmeyenli Eşitsizlikler ve Eşitsizlik Sistemleri | 1 | 1 | 0 | 100 |
| Logaritma Fonksiyonu   | 2 | 2 | 0 | 100 |
| Üstel Fonksiyon ve Üstel Fonksiyonun Grafiği                             | 1 | 0 | 0 | 0   |
| Üstel, Logaritmik Denklem ve Eşitsizlikler                               | 1 | 1 | 0 | 100 |
| Aritmetik Dizi ve Özellikleri  | 1 | 1 | 0 | 100 |
| Geometrik Dizi ve Özellikleri  | 2 | 0 | 0 | 0   |
| Trigonometrik Fonksiyonlar   | 1 | 0 | 0 | 0   |
| İki Kat Açılış Formülleri  | 2 | 0 | 0 | 0   |
| Trigonometrik Denklemler   | 1 | 0 | 1 | 0   |
| Dik üçgende Pisagor teoreminin elde ederek problemler çözer.             | 1 | 0 | 0 | 0   |
| Doğrunun Analitik İncelenmesi  | 2 | 0 | 0 | 0   |
| Çemberde Uzunluk   | 1 | 0 | 0 | 0   |
| Dairede Çevre ve Alan  | 1 | 0 | 0 | 0   |
| Koni   | 1 | 0 | 0 | 0   |
| Küre   | 1 | 0 | 0 | 0   |
| Çemberde Açılar  | 1 | 0 | 0 | 0   |
| <b>Fen Bilimleri</b>   |   |   |   |     |
| <b>Fizik</b>   |   |   |   |     |
| Vektörlerin Özellikleri ve Bileşke Kuvvet                                | 1 | 1 | 0 | 100 |
| Tork ve Denge  | 1 | 0 | 0 | 0   |
| Newton'un Hareket Yasaları   | 1 | 0 | 1 | 0   |
| Yatay Atış Hareketi  | 1 | 1 | 0 | 100 |
| Momentumun Korunumu  | 1 | 1 | 0 | 100 |
| Sürtünmeli Ortamda Enerji Korunumu                                       | 1 | 0 | 1 | 0   |
| Makaralar  | 1 | 0 | 0 | 0   |
| Düzgün Elektrik Alan ve Şıça   | 1 | 0 | 0 | 0   |
| Manyetik Kuvvet  | 1 | 0 | 0 | 0   |
| Transformatörler   | 1 | 0 | 0 | 0   |
| Düzgün Çembersel Hareket ve Temel Kavramlar                              | 1 | 1 | 0 | 100 |
| Yay Sarkacı ve Basit Sarkaç  | 1 | 0 | 0 | 0   |
| Su Dalgalarında Kırınım ve Girişim                                       | 1 | 0 | 0 | 0   |
| Işık Dalgalarında Kırınım ve Girişim                                     | 1 | 0 | 1 | 0   |
| <b>Kimya</b>   |   |   |   |     |
| Periyodik Sistem ve Elektron Dizilimleri                                 | 1 | 0 | 1 | 0   |
| Gaz Karışımları  | 1 | 0 | 1 | 0   |
| Derişim Birimleri  | 1 | 1 | 0 | 100 |
| Çözünürlük ve Çözünürlüğe Etki Eden Faktörler                            | 1 | 0 | 0 | 0   |
| Tepkime Hızları  | 1 | 0 | 0 | 0   |
| Tepkimelerde Isı Değişimi  | 1 | 0 | 1 | 0   |
| Sulu Çözelti Dengeleri (Asit ve Bazlar)                                  | 1 | 0 | 0 | 0   |
| Dengeyi Etkileyen Faktörler  | 1 | 1 | 0 | 100 |
| Aktiflik   | 1 | 0 | 0 | 0   |
| Kimyasallardan Elektrik Üretimi  | 1 | 0 | 0 | 0   |
| Elektroliz ve Korozyon   | 1 | 0 | 0 | 0   |
| Hibritleşme - Moleköl Geometrilere                                       | 1 | 0 | 0 | 0   |
| Gerçek Gazlar  | 1 | 0 | 1 | 0   |
| <b>Biyoloji</b>  |   |   |   |     |
| Homeostasi ve Üriner Sistemi Rahatsızlıkları                             | 1 | 1 | 0 | 100 |
| Kalp, kan ve damarların yapı, görev ve işleyişini açıklar.               | 1 | 0 | 0 | 0   |
| Oksijenli Solunum  | 1 | 0 | 0 | 0   |
| Nükleik Asitler  | 1 | 0 | 1 | 0   |
| Popülasyon Ekolojisi   | 1 | 0 | 0 | 0   |
| Genetik Şifre ve Protein Sentezi   | 1 | 0 | 0 | 0   |
| Duyu Organları ve Rahatsızlıkları  | 1 | 0 | 0 | 0   |
| Üriner Sisteminin Yapı, Görev ve İşleyişi                                | 1 | 0 | 0 | 0   |
| Fotosentez Reaksiyonları   | 1 | 0 | 1 | 0   |
| Komünite Ekolojisi   | 1 | 0 | 0 | 0   |
| Üreme sisteminin yapı, görev ve işleyişini açıklar.                      | 1 | 0 | 0 | 0   |
| Bağışıklık Sistemi   | 1 | 0 | 0 | 0   |
| Canlılık ve Enerji   | 1 | 0 | 0 | 0   |

| SINAV SONUÇ BELGESİ                         |           |            |           |        |      |       |       |
|---|-----------|------------|-----------|--------|------|-------|-------|
| TEKİRDAĞ / ÇERKEZKÖY / Halk Eğitimi Merkezi |           |            |           |        |      |       |       |
| Öğrenci                                     |           |            |           | Numara |      | Sınıf |       |
| J   |           |            |           | 0      |      | -M    |       |
| Puan Türü                                   | Puan      | Genel Ort. | Dereceler |        |      |       |       |
|   |           |            | Snf       | Kurum  | İlçe | İl    | Genel |
| SÖZ   | ▲ 229,573 | 80,160     | 5         | 7      | 7    | 7     | 59    |
| Puanı Hesaplanan:                           |           |            | 23        | 23     | 23   | 23    | 357   |
| EA  | ▲ 213,669 | 175,290    | 5         | 10     | 10   | 10    | 216   |
| Puanı Hesaplanan:                           |           |            | 53        | 53     | 53   | 53    | 752   |
| Katılımlar:                                 |           |            | 17        | 54     | 54   | 54    | 825   |

Eşleşen TYT bilginiz bulunamadığı için okulunuzun ortalaması TYT bilginiz olarak kullanılmıştır.

| Ders                  | Soru       | Doğru     | Yanlış    | Net          | Başarı %  | Sınıf Ort.     | Kurum Ort.     | Genel Ort.     |
|-----------------------|------------|-----------|-----------|--------------|-----------|----------------|----------------|----------------|
| <i>TYT Türkçe</i>     | 40         | 26        | 11        | 23,16        | 58        |                |                |                |
| <i>TYT Sosyal</i>     | 20         | 11        | 6         | 9,27         | 46        |                |                |                |
| <i>TYT Matematik</i>  | 40         | 13        | 3         | 11,96        | 30        |                |                |                |
| <i>TYT Fen</i>        | 20         | 8         | 4         | 7,16         | 36        |                |                |                |
| Edebiyat              | 24         | 8         | 10        | 5,50         | 23        | ▲ 4,62         | ▲ 2,48         | ▲ 3,15         |
| Tarih-1               | 10         | 4         | 4         | 3,00         | 30        | ▲ 1,99         | ▲ 1,00         | ▲ 0,99         |
| Coğrafya-1            | 6          | 5         | 1         | 4,75         | 79        | ▲ 2,38         | ▲ 1,30         | ▲ 1,44         |
| Edebiyat-Sosyal-1     | 40         | 17        | 15        | 13,25        | 33        | ▲ 8,99         | ▲ 4,77         | ▲ 5,57         |
| Tarih-2               | 11         | 4         | 4         | 3,00         | 27        | ▲ 2,54         | ▲ 1,27         | ▲ 0,77         |
| Coğrafya-2            | 11         | 2         | 4         | 1,00         | 9         | ▼ 1,16         | ▲ 0,83         | ▲ 0,51         |
| Felsefe               | 6          | 2         | 4         | 1,00         | 17        | ▲ 0,32         | ▲ 0,12         | ▲ 0,20         |
| Felsefe Grubu         | 6          | 3         | 2         | 2,50         | 42        | ▲ 0,26         | ▲ 0,11         | ▲ 0,12         |
| Din Kül. ve Ahl. Bil. | 6          | 4         | 0         | 4,00         | 67        | ▲ 1,72         | ▲ 0,95         | ▲ 0,49         |
| Sosyal-2              | 40         | 15        | 14        | 11,50        | 29        | ▲ 6,01         | ▲ 3,28         | ▲ 2,10         |
| Matematik-2           | 40         | 0         | 1         | -0,25        | -1        | ▼ 3,21         | ▼ 10,41        | ▼ 10,01        |
| <b>Toplam:</b>        | <b>280</b> | <b>89</b> | <b>54</b> | <b>76,04</b> | <b>27</b> | <b>▲ 71,60</b> | <b>▼ 80,44</b> | <b>▲ 68,70</b> |

|                   |  |
|-------------------|--|
| Soru No           | 1234567890123456789012345678901234567890     |
| Edebiyat-Sosyal-1 | bcAdAAdacDdBeEaaD c DeaAbaAC EDBcCA          |
| Cevap Anahtarı    | B EDADEADEBDCBCECDDBAADBDBDCADEACEBEBDACA    |
| Sosyal-2          | CcBae A Ee Eb dAd b BdcdbB ebADB AA EC       |
| Cevap Anahtarı    | B CABDBEACBEDBEAACAADDEABBADACBCDEADBACAACEC |
| Matematik         | a  |
| Cevap Anahtarı    | B BCABECCBABBBCBADEBDCDEEBDEBDEBDCBEBDDCBC   |

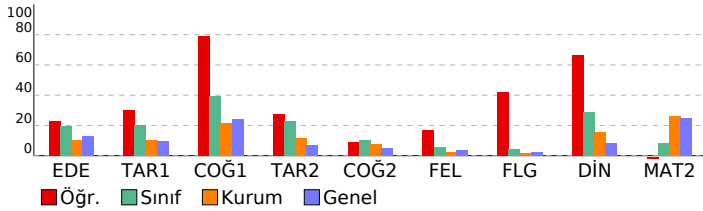

## SÜPERVİZÖR YKS 2. OTURUM - AYT 06 (SC00-SS.02AYT06) DERSLERE GÖRE BAŞARI ANALİZİ

| Edebiyat-Sosyal-1  | S | D | Y | B%  |
|--|---|---|---|-----|
| <b>Edebiyat</b>  |   |   |   |     |
| Sözcükte Anlam ve Sözcükler Arası Anlam İlişkileri   | 1 | 1 | 0 | 100 |
| Söz Öbeklerinde Anlam  | 2 | 1 | 1 | 50  |
| Paragrafın Ana Fikri (Düşüncesi)   | 1 | 0 | 1 | 0   |
| Paragrafın Yardımcı Fikirleri (Düşünceleri)  | 2 | 1 | 1 | 50  |
| Şiire ilişkin söyleyici, mahlas, tema, zihniyet, vb. terimlerin anlamlarını öğrenir.                               | 1 | 1 | 0 | 100 |
| Şiire Özgü Bazı Kavramlar  | 2 | 0 | 2 | 0   |
| Edebi sanatları belirler.  | 1 | 0 | 1 | 0   |
| Edebi (Sanatsal) Metinler  | 1 | 1 | 0 | 100 |
| Dini-Tasavvufi halk şiirinin genel özelliklerini açıklar.  | 1 | 1 | 0 | 100 |
| Divan Edebiyatında Şiir  | 1 | 1 | 0 | 100 |
| Divan Edebiyatında Nesir Yazarları   | 1 | 0 | 1 | 0   |
| Divan edebiyatı sanatçıları tanıır.  | 1 | 0 | 1 | 0   |
| Divan Edebiyatında Nesir   | 1 | 0 | 1 | 0   |
| Tanzimat Dönemi Sanatçıları  | 1 | 0 | 1 | 0   |
| Tanzimat Edebiyatında Türler   | 1 | 0 | 0 | 0   |
| Millî Edebiyat anlayışını yanastan şiir anlayışının genel özelliklerini bilir.                                     | 2 | 1 | 0 | 50  |
| Cumhuriyet Dönemi'nde Tiyatro  | 1 | 0 | 0 | 0   |
| Cumhuriyet Dönemi'nde Bireyin İç Dünyasını Esas Alan Roman   | 1 | 0 | 0 | 0   |
| Garip Akımı Şiir Anlayışı  | 1 | 0 | 0 | 0   |
| Edebi Akımlar  | 1 | 0 | 0 | 0   |
| <b>Tarih-1</b>   |   |   |   |     |
| Tarih ve İnsan   | 1 | 0 | 1 | 0   |
| İlk Çağ da yeryüzündeki belli başlı medeniyet havzalarını tanıır.  | 1 | 0 | 1 | 0   |
| Emeviler ile birlikte İslam Devleti nin yapısında meydana gelen değişimi analiz eder.                              | 1 | 1 | 0 | 100 |
| Osmanlı coğrafyasında sözlü ve yazılı kültürün toplum hayatına etkilerini analiz eder.                             | 1 | 1 | 0 | 100 |
| Ulus devletleşme ve endüstrileşme süreçlerinin sosyal hayata yansımalarını analiz eder.                            | 1 | 0 | 1 | 0   |
| Osmanlı Devleti'nin son dönemlerinde hükümetlerin ekonomik hayat üzerinde kontrol sağlamaya yönelik çabalarını     | 1 | 0 | 1 | 0   |
| I. Dünya Savaşı sürecinde Osmanlı Devleti nin durumunu siyasi, askerî ve sosyal açılarından analiz eder.           | 1 | 1 | 0 | 100 |
| Kuvayı Milliye hareketinin oluşumundan Büyük Millet Meclisinin açılışına kadar olan süreçte meydana gelen gelişim  | 1 | 0 | 0 | 0   |
| Doğu ve Güney Cephelerinde verilen mücadelelerin ülkemizin bağımsızlık sürecine katkıları kavrar.                  | 1 | 0 | 0 | 0   |
| Çağdaşlaşan Türkiye nin temeli olan Atatürk ilkelerini kavrar.   | 1 | 1 | 0 | 100 |
| <b>Coğrafya-1</b>  |   |   |   |     |
| Ekosistemi oluşturan unsurları ayırt eder.   | 1 | 1 | 0 | 100 |
| Doğal Afetler ve Ekstrem Doğa Olayları   | 1 | 1 | 0 | 100 |
| Türkiye deki ticaret merkezlerinin ticarete konu olan ürünlere ve akış yönlerine etkilerini açıklar.               | 1 | 1 | 0 | 100 |
| Türkiye nin maden ve enerji kaynaklarının etkin kullanımını ülke ekonomisine katkısından değerlendirir.            | 1 | 1 | 0 | 100 |
| Türkiye deki bölgesel kalkınma projelerini ekonomik, sosyal ve kültürel etkileri açısından değerlendirir.          | 1 | 1 | 0 | 100 |
| Kültür Bölgeleri ve Türk Kültürü   | 1 | 0 | 1 | 0   |
| <b>Sosyal-2</b>  |   |   |   |     |
| <b>Tarih-2</b>   |   |   |   |     |
| İlk Çağ da yeryüzündeki belli başlı medeniyet havzalarını tanıır.  | 1 | 0 | 1 | 0   |
| İslamiyet öncesi dönemde Türklerin yaşadığı coğrafyalar ile hayat tarzları arasındaki ilişkiyi analiz eder.        | 1 | 1 | 0 | 100 |
| Sekizinci ve on ikinci yüzyıllar arasında İslam medeniyeti çerçevesindeki ilmi faaliyetleri değerlendirir.         | 1 | 0 | 1 | 0   |
| Öğuzların İslamiyet'i Kabulü   | 1 | 1 | 0 | 100 |
| Kanunî Dönemi'nden itibaren Osmanlı Devleti nin siyasi sınırları ve devlet teşkilatı bakımından olgunluğa eriştiği | 1 | 0 | 0 | 0   |
| Fatihle Gelen Dönüşüm  | 1 | 1 | 0 | 100 |
| Fransız İhtilali ve Avrupa da Sanayi Devrimi ile birlikte devlet-toplum ilişkilerinde meydana gelen dönüşümü kavra | 1 | 0 | 0 | 0   |
| Modernleşmeyle birlikte sosyal, ekonomik ve politik anlayışta yaşanan değişim ve dönüşümlerin gündelik hayata et   | 1 | 0 | 1 | 0   |
| Sevr Antlaşması nin Millî Mücadele sürecine etkilerini analiz eder.  | 1 | 0 | 1 | 0   |
| Çağdaşlaşan Türkiye nin temeli olan Atatürk ilkelerini kavrar.   | 1 | 0 | 0 | 0   |
| Eğitim ve kültür alanında yapılan inkılapları ve gelişmeleri kavrar.   | 1 | 1 | 0 | 100 |
| <b>Coğrafya-2</b>  |   |   |   |     |
| Uluslararası Örgütler  | 1 | 0 | 0 | 0   |
| Doğal ortamda insan etkisiyle meydana gelen değişimleri sonuçları açısından değerlendirir.                         | 1 | 0 | 0 | 0   |
| Kültür Bölgeleri ve Türk Kültürü   | 1 | 0 | 0 | 0   |
| Türkiye nin turizm potansiyelini ve varlıklarını açıklar.  | 1 | 0 | 1 | 0   |
| Ekonomik Faaliyetlerin Sosyal ve Kültürel Etkileri   | 1 | 1 | 0 | 100 |
| Türkiye de tarım sektörünün özelliklerini açıklar.   | 1 | 0 | 0 | 0   |
| Türkiye de uygulanan ekonomi politikalarını mekânsal etkileri açısından değerlendirir.                             | 1 | 0 | 1 | 0   |
| Türkiye'de Nüfus ve Projeksiyonlar   | 1 | 1 | 0 | 100 |
| Şehirleri fonksiyonel özellikleri açısından karşılaştırır.   | 1 | 0 | 1 | 0   |
| Ülkemizdeki işlevsel bölgeleri özelliklerine göre analiz eder.   | 1 | 0 | 1 | 0   |
| Türkiye'nin madenleri ve enerji kaynaklarının dağılımını açıklar.  | 1 | 0 | 0 | 0   |
| <b>Felsefe</b>   |   |   |   |     |
| Felsefe düşüncesinin özelliklerini açıklar.  | 1 | 0 | 1 | 0   |
| Sistematik Felsefe   | 1 | 1 | 0 | 100 |
| Örnek felsefi metinlerden hareketle 15. yüzyıl-17. yüzyıl filozoflarının felsefi görüşlerini analiz eder.          | 1 | 1 | 0 | 100 |
| Psikolojinin, etik kurallara uyması gerektiğini kavrar.  | 1 | 0 | 1 | 0   |
| Sosyal psikoloji ile sosyoloji arasındaki farkı ayırt eder.  | 1 | 1 | 0 | 100 |
| Güdü ve Duygular   | 1 | 0 | 1 | 0   |
| <b>Felsefe Grubu</b>   |   |   |   |     |
| Psikoloji araştırmalarında uygulanan yöntem ve teknikleri tanıır.  | 1 | 0 | 1 | 0   |
| Toplumsal Etkileşim  | 1 | 0 | 0 | 0   |
| Ruh Sağlığının Temelleri   | 1 | 0 | 1 | 0   |
| Psikoloji Bilimini Tanıyalım   | 1 | 1 | 0 | 100 |
| Çıkarım ve Kıyas   | 1 | 1 | 0 | 100 |
| Önermeler ve Önermeler Arası İlişkiler   | 1 | 1 | 0 | 100 |
| <b>Din Kül. ve Ahl. Bil.</b>   |   |   |   |     |
| DİN VE İSLAM   | 1 | 1 | 0 | 100 |
| İSLAM VE İBADET  | 1 | 0 | 0 | 0   |
| ALLAH İNSAN İLİŞKİSİ   | 1 | 0 | 0 | 0   |
| AHLAKI TUTUM VE DAVRANIŞLAR  | 1 | 1 | 0 | 100 |
| KUR AN A GÖRE HZ. MUHAMMED   | 1 | 1 | 0 | 100 |
| İSLAM VE BİLİM   | 1 | 1 | 0 | 100 |
| <b>Matematik</b>   |   |   |   |     |
| <b>Matematik-2</b>   |   |   |   |     |
| Böleme İşlemi  | 1 | 0 | 0 | 0   |
| Temel Kavramlar  | 1 | 0 | 0 | 0   |
| Mutlak Değerli Denklem ve Eşitsizlikler  | 1 | 0 | 0 | 0   |
| Üslü İfadeler  | 1 | 0 | 0 | 0   |
| Köklü İfadeler   | 1 | 0 | 0 | 0   |
| Koşullu önermeyi ve iki yönlü koşullu önermeyi açıklar.  | 1 | 0 | 1 | 0   |
| Permütasyon  | 1 | 0 | 0 | 0   |
| Kombinasyon  | 1 | 0 | 0 | 0   |
| KAZANIM BELİRTİLMEMİŞ  | 2 | 0 | 0 | 0   |
| Olasılık kavramı ile ilgili uygulamalar yapar.   | 1 | 0 | 0 | 0   |
| Fonksiyonlarla İlgili Uygulamalar  | 1 | 0 | 0 | 0   |
| Fonksiyon Çeşitleri  | 1 | 0 | 0 | 0   |
| Fonksiyon Dönüşümleri  | 1 | 0 | 0 | 0   |
| Polinomlarda Bölme İşleminde Kalanı Bulma  | 1 | 0 | 0 | 0   |
| Çarpımlara Ayırma ve Özdeşlikler   | 1 | 0 | 0 | 0   |
| İkinci Dereceden Denklem   | 1 | 0 | 0 | 0   |
| Karmaşık Sayılar   | 1 | 0 | 0 | 0   |
| İkinci Dereceden İki Bilinmeyenli Denklem Sistemleri   | 1 | 0 | 0 | 0   |



**SINAV SONUÇ BELGESİ**

TEKİRDAĞ / ÇERKEZKÖY / Halk Eğitimi Merkezi

**SÜPERVİZÖR YKS 2. OTURUM - AYT 06**  
**(SC00-SS.02AYT06)**  
**DERSLERE GÖRE BAŞARI ANALİZİ**

|               |           |                   |           |       |      |    |       |
|---------------|-----------|-------------------|-----------|-------|------|----|-------|
| Öğrenci       | Numara    | Sınıf             |           |       |      |    |       |
| KARIM BENZEMA | 0         | -M                |           |       |      |    |       |
| Puan Türü     | Puan      | Genel Ort.        | Dereceler |       |      |    |       |
|               |           |                   | Snf       | Kurum | İlçe | İl | Genel |
| SAY           | ▼ 149,098 | 176,650           | 7         | 37    | 37   | 37 | 486   |
|               |           | Puanı Hesaplanan: | 39        | 39    | 39   |    | 627   |
| EA            | ▼ 149,936 | 175,290           | 16        | 53    | 53   | 53 | 617   |
|               |           | Puanı Hesaplanan: | 53        | 53    | 53   |    | 752   |
|               |           | Katılımlar:       | 17        | 54    | 54   | 54 | 825   |

Eşleşen TYT bilginiz bulunamadığı için okulunuzun ortalaması TYT bilginiz olarak kullanılmıştır.

| Ders                 | Soru                                      | Doğru | Yanlış | Net   | Başarı % | Sınıf Ort. | Kurum Ort. | Genel Ort. |
|----------------------|---|-------|--------|-------|----------|------------|------------|------------|
| <i>TYT Türkçe</i>    | 40  | 26    | 11     | 23,16 | 58       |            |            |            |
| <i>TYT Sosyal</i>    | 20  | 11    | 6      | 9,27  | 46       |            |            |            |
| <i>TYT Matematik</i> | 40  | 13    | 3      | 11,96 | 30       |            |            |            |
| <i>TYT Fen</i>       | 20  | 8     | 4      | 7,16  | 36       |            |            |            |
| Matematik-2          | 40  | 2     | 1      | 1,75  | 4        | ▼ 3,21     | ▼ 10,41    | ▼ 10,01    |
| Toplam:              | 280                                       | 59    | 25     | 53,29 | 19       | ▼ 71,60    | ▼ 80,44    | ▼ 68,70    |
| Soru No              | 1234567890123456789012345678901234567890  |       |        |       |          |            |            |            |
| Matematik            | Ba D                                      |       |        |       |          |            |            |            |
| Cevap Anahtarı       | B BCABECCBABDBCBCADEBCDEEEBADEBDCABEDDCBC |       |        |       |          |            |            |            |

| Matematik-2  | S | D | Y | B%  |
|--|---|---|---|-----|
| Bölmeye İşlemi   | 1 | 0 | 0 | 0   |
| Temel Kavramlar  | 1 | 0 | 0 | 0   |
| Mutlak Değerli Denklem ve Eşitsizlikler                                  | 1 | 1 | 0 | 100 |
| Üstü İfadeler  | 1 | 0 | 0 | 0   |
| Kökü İfadeler  | 1 | 0 | 0 | 0   |
| Koşullu önermeyi ve iki yönlü koşullu önermeyi açıklar.                  | 1 | 0 | 1 | 0   |
| Permutasyon  | 1 | 0 | 0 | 0   |
| Kombinasyon  | 1 | 0 | 0 | 0   |
| KAZANIM BELİRTİLMEMİŞ  | 2 | 0 | 0 | 0   |
| Olasılık kavramı ile ilgili uygulamalar yapar.                           | 1 | 0 | 0 | 0   |
| Fonksiyonlarla İlgili Uygulamalar  | 1 | 0 | 0 | 0   |
| Fonksiyon Çeşitleri  | 1 | 0 | 0 | 0   |
| Fonksiyon Dönüşümleri  | 1 | 0 | 0 | 0   |
| Polinomlarda Bölme İşleminde Kalanı Bulma                                | 1 | 0 | 0 | 0   |
| Çarpımlara Ayırma ve Özdeşlikler   | 1 | 0 | 0 | 0   |
| İkinci Dereceden Denklemler  | 1 | 0 | 0 | 0   |
| Karmaşık Sayılar   | 1 | 0 | 0 | 0   |
| İkinci Dereceden İki Bilinmeyenli Denklem Sistemleri                     | 1 | 0 | 0 | 0   |
| İkinci Dereceden Fonksiyonlar ve Grafikleri                              | 1 | 0 | 0 | 0   |
| İkinci Dereceden Bir Bilinmeyenli Eşitsizlikler ve Eşitsizlik Sistemleri | 1 | 1 | 0 | 100 |
| Logaritma Fonksiyonu   | 2 | 0 | 0 | 0   |
| Üstel Fonksiyon ve Üstel Fonksiyonun Grafiği                             | 1 | 0 | 0 | 0   |
| Üstel, Logaritmik Denklemler ve Eşitsizlikler                            | 1 | 0 | 0 | 0   |
| Aritmetik Dizi ve Özellikleri  | 1 | 0 | 0 | 0   |
| Geometrik Dizi ve Özellikleri  | 2 | 0 | 0 | 0   |
| Trigonometrik Fonksiyonlar   | 1 | 0 | 0 | 0   |
| İki Kat Açılış Formülleri  | 2 | 0 | 0 | 0   |
| Trigonometrik Denklemler   | 1 | 0 | 0 | 0   |
| Dik üçgende Pisagor teoremini elde ederek problemler çözer.              | 1 | 0 | 0 | 0   |
| Doğrunun Analitik İncelenmesi  | 2 | 0 | 0 | 0   |
| Çemberde Uzunluk   | 1 | 0 | 0 | 0   |
| Dairede Çevre ve Alan  | 1 | 0 | 0 | 0   |
| Koni   | 1 | 0 | 0 | 0   |
| Küre   | 1 | 0 | 0 | 0   |
| Çemberde Açılar  | 1 | 0 | 0 | 0   |

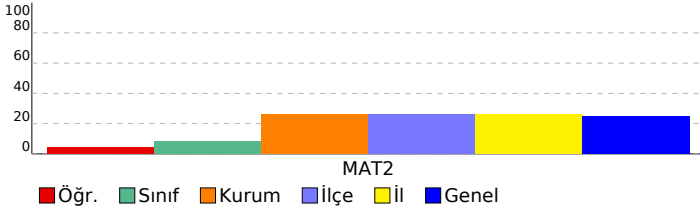



| SINAV SONUÇ BELGESİ                         |           |            |           |        |      |       |       |
|---|-----------|------------|-----------|--------|------|-------|-------|
| TEKİRDAĞ / ÇERKEZKÖY / Halk Eğitimi Merkezi |           |            |           |        |      |       |       |
| Öğrenci                                     |           |            |           | Numara |      | Sınıf |       |
| MERVE CELİK                                 |           |            |           | 0      |      | -M    |       |
| Puan Türü                                   | Puan      | Genel Ort. | Dereceler |        |      |       |       |
|   |           |            | Snf       | Kurum  | İlçe | İl    | Genel |
| SÖZ   | ▲ 286,353 | 80,160     | 2         | 2      | 2    | 2     | 14    |
| Puanı Hesaplanan:                           |           |            | 23        | 23     | 23   | 23    | 357   |
| EA  | ▲ 269,346 | 175,290    | 2         | 2      | 2    | 2     | 53    |
| Puanı Hesaplanan:                           |           |            | 53        | 53     | 53   | 53    | 752   |
| Katılımlar:                                 |           |            | 17        | 54     | 54   | 54    | 825   |

Eşleşen TYT bilginiz bulunamadığı için okulunuzun ortalaması TYT bilginiz olarak kullanılmıştır.

| Ders                  | Soru                                       | Doğru      | Yanlış    | Net          | Başarı %  | Sınıf Ort.     | Kurum Ort.     | Genel Ort.     |
|-----------------------|--|------------|-----------|--------------|-----------|----------------|----------------|----------------|
| <i>TYT Türkçe</i>     | 40   | 26         | 11        | 23,16        | 58        |                |                |                |
| <i>TYT Sosyal</i>     | 20   | 11         | 6         | 9,27         | 46        |                |                |                |
| <i>TYT Matematik</i>  | 40   | 13         | 3         | 11,96        | 30        |                |                |                |
| <i>TYT Fen</i>        | 20   | 8          | 4         | 7,16         | 36        |                |                |                |
| Edebiyat              | 24   | 16         | 5         | 14,75        | 61        | ▲ 4,62         | ▲ 2,48         | ▲ 3,15         |
| Tarih-1               | 10   | 6          | 2         | 5,50         | 55        | ▲ 1,99         | ▲ 1,00         | ▲ 0,99         |
| Coğrafya-1            | 6  | 4          | 1         | 3,75         | 63        | ▲ 2,38         | ▲ 1,30         | ▲ 1,44         |
| Edebiyat-Sosyal-1     | 40   | 26         | 8         | 24,00        | 60        | ▲ 8,99         | ▲ 4,77         | ▲ 5,57         |
| Tarih-2               | 11   | 8          | 2         | 7,50         | 68        | ▲ 2,54         | ▲ 1,27         | ▲ 0,77         |
| Coğrafya-2            | 11   | 4          | 6         | 2,50         | 23        | ▲ 1,16         | ▲ 0,83         | ▲ 0,51         |
| Felsefe               | 6  | 2          | 4         | 1,00         | 17        | ▲ 0,32         | ▲ 0,12         | ▲ 0,20         |
| Felsefe Grubu         | 6  | 2          | 2         | 1,50         | 25        | ▲ 0,26         | ▲ 0,11         | ▲ 0,12         |
| Din Kül. ve Ahl. Bil. | 6  | 4          | 2         | 3,50         | 58        | ▲ 1,72         | ▲ 0,95         | ▲ 0,49         |
| Sosyal-2              | 40   | 20         | 16        | 16,00        | 40        | ▲ 6,01         | ▲ 3,28         | ▲ 2,10         |
| <b>Toplam:</b>        | <b>280</b>                                 | <b>103</b> | <b>48</b> | <b>91,54</b> | <b>33</b> | <b>▲ 71,60</b> | <b>▲ 80,44</b> | <b>▲ 68,70</b> |
| Soru No               | 1234567890123456789012345678901234567890   |            |           |              |           |                |                |                |
| Edebiyat-Sosyal-1     | AaDDAEDCEDa CD AeBaaDBDBaDA D EBA CADEb    |            |           |              |           |                |                |                |
| Cevap Anahtarı        | A AEDDAEDCEDBEBCDAABDBDBBCDAEDAEBBCBADEA   |            |           |              |           |                |                |                |
| Sosyal-2              | DB eEACBDcEecEcAdcEed DebbaAdCdb AbaECA    |            |           |              |           |                |                |                |
| Cevap Anahtarı        | A DBACEACBDBEABEAADAECABDBACBAECCDBAACCECA |            |           |              |           |                |                |                |

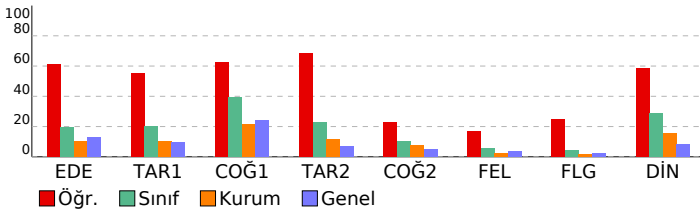

## SÜPERVİZÖR YKS 2. OTURUM - AYT 06 (SC00-SS.02AYT06) DERSLERE GÖRE BAŞARI ANALİZİ

| Edebiyat-Sosyal-1  |   |   |   |     |
|--|---|---|---|-----|
| Edebiyat   | S | D | Y | B%  |
| Sözcükte Anlam ve Sözcükler Arası Anlam İlişkileri   | 1 | 1 | 0 | 100 |
| Söz Öbeklerinde Anlam  | 2 | 1 | 1 | 50  |
| Paragrafın Ana Fikri (Düşüncesi)   | 1 | 1 | 0 | 100 |
| Paragrafın Yardımcı Fikirleri (Düşünceleri)  | 2 | 2 | 0 | 100 |
| Şiire ilişkin söyleyici, mahlas, tema, zihniyet, vb. terimlerin anlamlarını öğrenir.                               | 1 | 1 | 0 | 100 |
| Şiire Özgü Bazı Kavramlar  | 2 | 1 | 0 | 50  |
| Edebi sanatları belirler.  | 1 | 1 | 0 | 100 |
| Edebi (Sanatsal) Metinler  | 1 | 1 | 0 | 100 |
| Dini-Tasavvufi halk şiirinin genel özelliklerini açıklar.  | 1 | 0 | 1 | 0   |
| Divan Edebiyatında Şiir  | 1 | 0 | 0 | 0   |
| Divan Edebiyatında Nesir Yazarları   | 1 | 1 | 0 | 100 |
| Divan edebiyatı sanatlarını tanıır.  | 1 | 1 | 0 | 100 |
| Divan Edebiyatında Nesir   | 1 | 0 | 0 | 0   |
| Tanzimat Dönemi Sanatçıları  | 1 | 1 | 0 | 100 |
| Tanzimat Edebiyatında Türler   | 1 | 0 | 1 | 0   |
| Millî Edebiyat anlayışını yanastan şiir anlayışının genel özelliklerini bilir.                                     | 2 | 1 | 1 | 50  |
| Cumhuriyet Dönemi'nde Tiyatro  | 1 | 0 | 1 | 0   |
| Cumhuriyet Dönemi'nde Bireyin İç Dünyasını Esas Alan Roman   | 1 | 1 | 0 | 100 |
| Garip Akımı Şiir Anlayışı  | 1 | 1 | 0 | 100 |
| Edebi Akımlar  | 1 | 1 | 0 | 100 |
| Tarih-1  |   |   |   |     |
| Tarih ve İnsan   | S | D | Y | B%  |
| İlk Çağ da yeryüzündeki belli başlı medeniyet havzalarını tanıır.  | 1 | 1 | 0 | 100 |
| İlk Çağ da yeryüzündeki belli başlı medeniyet havzalarını tanıır.  | 1 | 0 | 1 | 0   |
| Emeviler ile birlikte İslam Devleti nin yapısında meydana gelen değişimi analiz eder.                              | 1 | 1 | 0 | 100 |
| Osmanlı coğrafyasında sözlü ve yazılı kültürün toplum hayatına etkilerini analiz eder.                             | 1 | 1 | 0 | 100 |
| Ulus devletleşme ve endüstrileşme süreçlerinin sosyal hayata yansımalarını analiz eder.                            | 1 | 0 | 0 | 0   |
| Osmanlı Devleti'nin son dönemlerinde hükümetlerin ekonomik hayat üzerinde kontrol sağlamaya yönelik çabalarını     | 1 | 1 | 0 | 100 |
| I. Dünya Savaşı sürecinde Osmanlı Devleti nin durumunu siyasi, askeri ve sosyal açılarından analiz eder.           | 1 | 0 | 0 | 0   |
| Kuvayı Milliye hareketinin oluşumundan Büyük Millet Meclisinin açılışına kadar olan süreçte meydana gelen gelişim  | 1 | 1 | 0 | 100 |
| Doğu ve Güney Cephelerinde verilen mücadelelerin ülkemizin bağımsızlık sürecine katkılarını kavrar.                | 1 | 1 | 0 | 100 |
| Çağdaşlaşan Türkiye nin temeli olan Atatürk ilkelerini kavrar.   | 1 | 0 | 1 | 0   |
| Coğrafya-1   |   |   |   |     |
| Ekosistemi oluşturan unsurları ayırt eder.   | S | D | Y | B%  |
| Ekosistemi oluşturan unsurları ayırt eder.   | 1 | 0 | 0 | 0   |
| Doğal Afetler ve Ekstrem Doğa Olayları   | 1 | 1 | 0 | 100 |
| Türkiye deki ticaret merkezlerinin ticarete konu olan ürünlere ve akış yönlerine etkilerini açıklar.               | 1 | 1 | 0 | 100 |
| Türkiye nin maden ve enerji kaynaklarının etkin kullanımını ülke ekonomisine katkısından değerlendirir.            | 1 | 1 | 0 | 100 |
| Türkiye deki bölgesel kalkınma projelerini ekonomik, sosyal ve kültürel etkileri açısından değerlendirir.          | 1 | 1 | 0 | 100 |
| Kültür Bölgeleri ve Türk Kültürü   | 1 | 0 | 1 | 0   |
| Sosyal-2   |   |   |   |     |
| Tarih-2  | S | D | Y | B%  |
| İlk Çağ da yeryüzündeki belli başlı medeniyet havzalarını tanıır.  | 1 | 1 | 0 | 100 |
| İslamiyet öncesi dönemde Türklerin yaşadığı coğrafyalar ile hayat tarzları arasındaki ilişkiyi analiz eder.        | 1 | 1 | 0 | 100 |
| Sekizinci ve on ikinci yüzyıllar arasında İslam medeniyeti çerçevesindeki ilmi faaliyetleri değerlendirir.         | 1 | 0 | 0 | 0   |
| Öğuzların İslamiyet'i Kabulü   | 1 | 0 | 1 | 0   |
| Kanunî Dönemi'nden itibaren Osmanlı Devleti nin siyasi sınırlar ve devlet teşkilatı bakımından olgunluğa eriştiği  | 1 | 1 | 0 | 100 |
| Fetihle Gelen Dönüşüm  | 1 | 1 | 0 | 100 |
| Fransız İhtilali ve Avrupa da Sanayi Devrimi ile birlikte devlet-toplum ilişkilerinde meydana gelen dönüşümü kavra | 1 | 1 | 0 | 100 |
| Modernleşmeyle birlikte sosyal, ekonomik ve politik anlayışta yaşanan değişim ve dönüşümlerin gündelik hayata et   | 1 | 1 | 0 | 100 |
| Sevr Antlaşması nin Millî Mücadele sürecine etkilerini analiz eder.  | 1 | 1 | 0 | 100 |
| Çağdaşlaşan Türkiye nin temeli olan Atatürk ilkelerini kavrar.   | 1 | 0 | 1 | 0   |
| Eğitim ve kültür alanında yapılan inkılapları ve gelişmeleri kavrar.   | 1 | 1 | 0 | 100 |
| Coğrafya-2   |   |   |   |     |
| Uluslararası Örgütler  | S | D | Y | B%  |
| Uluslararası Örgütler  | 1 | 0 | 1 | 0   |
| Doğal ortamda insan etkisiyle meydana gelen değişimleri sonuçları açısından değerlendirir.                         | 1 | 0 | 1 | 0   |
| Kültür Bölgeleri ve Türk Kültürü   | 1 | 1 | 0 | 100 |
| Türkiye nin turizm potansiyelini ve varlıklarını açıklar.  | 1 | 0 | 1 | 0   |
| Ekonomik Faaliyetlerin Sosyal ve Kültürel Etkileri   | 1 | 1 | 0 | 100 |
| Türkiye de tarım sektörünün özelliklerini açıklar.   | 1 | 1 | 0 | 100 |
| Türkiye de uygulanan ekonomi politikalarını mekansal etkileri açısından değerlendirir.                             | 1 | 0 | 1 | 0   |
| Türkiye'de Nüfus ve Projeksiyonlar   | 1 | 1 | 0 | 100 |
| Şehirleri fonksiyonel özellikleri açısından karşılaştırır.   | 1 | 0 | 1 | 0   |
| Ülkemizdeki işlevsel bölgeleri özelliklerine göre analiz eder.   | 1 | 0 | 1 | 0   |
| Türkiye'nin madenleri ve enerji kaynaklarının dağılımını açıklar.  | 1 | 0 | 0 | 0   |
| Felsefe  |   |   |   |     |
| Felsefi düşüncenin özelliklerini açıklar.  | S | D | Y | B%  |
| Felsefi düşüncenin özelliklerini açıklar.  | 1 | 1 | 0 | 100 |
| Sistematiik Felsefe  | 1 | 0 | 1 | 0   |
| Örnek felsefi metinlerden hareketle 15. yüzyıl-17. yüzyıl filozoflarının felsefi görüşlerini analiz eder.          | 1 | 0 | 1 | 0   |
| Psikolojinin, etik kurallara uyması gerektiğini kavrar.  | 1 | 0 | 1 | 0   |
| Sosyal psikoloji ile sosyoloji arasındaki farkı ayırt eder.  | 1 | 0 | 1 | 0   |
| Güdü ve Duygular   | 1 | 1 | 0 | 100 |
| Felsefe Grubu  |   |   |   |     |
| Psikoloji araştırmalarında uygulanan yöntem ve teknikleri tanıır.  | S | D | Y | B%  |
| Psikoloji araştırmalarında uygulanan yöntem ve teknikleri tanıır.  | 1 | 0 | 1 | 0   |
| Toplumsal Etkileşim  | 1 | 1 | 0 | 100 |
| Ruh Sağlığının Temelleri   | 1 | 1 | 0 | 100 |
| Psikoloji Bilimini Tanıyalım   | 1 | 0 | 1 | 0   |
| Çıkarım ve Kıyas   | 1 | 0 | 0 | 0   |
| Önermeler ve Önermeler Arası İlişkiler   | 1 | 0 | 0 | 0   |
| Din Kül. ve Ahl. Bil.  |   |   |   |     |
| DİN VE İSLAM   | S | D | Y | B%  |
| DİN VE İSLAM   | 1 | 1 | 0 | 100 |
| İSLAM VE İBADET  | 1 | 0 | 1 | 0   |
| ALLAH İNSAN İLİŞKİSİ   | 1 | 0 | 1 | 0   |
| AHLAKI TUTUM VE DAVRANIŞLAR  | 1 | 1 | 0 | 100 |
| KUR AN A GÖRE HZ. MUHAMMED   | 1 | 1 | 0 | 100 |
| İSLAM VE BİLİM   | 1 | 1 | 0 | 100 |

| SINAV SONUÇ BELGESİ                         |           |            |           |        |      |       |       |
|---|-----------|------------|-----------|--------|------|-------|-------|
| TEKİRDAĞ / ÇERKEZKÖY / Halk Eğitimi Merkezi |           |            |           |        |      |       |       |
| Öğrenci                                     |           |            |           | Numara |      | Sınıf |       |
| NUR SEVEN                                   |           |            |           | 0      |      | -M    |       |
| Puan Türü                                   | Puan      | Genel Ort. | Dereceler |        |      |       |       |
|   |           |            | Snf       | Kurum  | İlçe | İl    | Genel |
| SÖZ   | ▲ 206,223 | 80,160     | 7         | 10     | 10   | 10    | 97    |
| Puanı Hesaplanan:                           |           |            | 23        | 23     | 23   | 23    | 357   |
| EA  | ▲ 210,351 | 175,290    | 6         | 11     | 11   | 11    | 236   |
| Puanı Hesaplanan:                           |           |            | 53        | 53     | 53   | 53    | 752   |
| Katılımlar:                                 |           |            | 17        | 54     | 54   | 54    | 825   |

Eşleşen TYT bilginiz bulunamadığı için okulunuzun ortalaması TYT bilginiz olarak kullanılmıştır.

| Ders                  | Soru                                      | Doğru                                     | Yanlış    | Net          | Başarı %  | Sınıf Ort.     | Kurum Ort.     | Genel Ort.     |
|-----------------------|---|---|-----------|--------------|-----------|----------------|----------------|----------------|
| <i>TYT Türkçe</i>     | 40  | 26  | 11        | 23.16        | 58        |                |                |                |
| <i>TYT Sosyal</i>     | 20  | 11  | 6         | 9.27         | 46        |                |                |                |
| <i>TYT Matematik</i>  | 40  | 13  | 3         | 11.96        | 30        |                |                |                |
| <i>TYT Fen</i>        | 20  | 8   | 4         | 7.16         | 36        |                |                |                |
| Edebiyat              | 24  | 11  | 13        | 7,75         | 32        | ▲ 4,62         | ▲ 2,48         | ▲ 3,15         |
| Tarih-1               | 10  | 2   | 8         | 0,00         | 0         | ▼ 1,99         | ▼ 1,00         | ▼ 0,99         |
| Coğrafya-1            | 6   | 5   | 1         | 4,75         | 79        | ▲ 2,38         | ▲ 1,30         | ▲ 1,44         |
| Edebiyat-Sosyal-1     | 40  | 18  | 22        | 12,50        | 31        | ▲ 8,99         | ▲ 4,77         | ▲ 5,57         |
| Tarih-2               | 11  | 6   | 5         | 4,75         | 43        | ▲ 2,54         | ▲ 1,27         | ▲ 0,77         |
| Coğrafya-2            | 11  | 4   | 7         | 2,25         | 20        | ▲ 1,16         | ▲ 0,83         | ▲ 0,51         |
| Felsefe               | 6   | 0   | 6         | -1,50        | -25       | ▼ 0,32         | ▼ 0,12         | ▼ 0,20         |
| Felsefe Grubu         | 6   | 0   | 6         | -1,50        | -25       | ▼ 0,26         | ▼ 0,11         | ▼ 0,12         |
| Din Kül. ve Ahl. Bil. | 6   | 4   | 2         | 3,50         | 58        | ▲ 1,72         | ▲ 0,95         | ▲ 0,49         |
| Sosyal-2              | 40  | 14  | 26        | 7,50         | 19        | ▲ 6,01         | ▲ 3,28         | ▲ 2,10         |
| <b>Toplam:</b>        | <b>280</b>                                | <b>89</b>                                 | <b>72</b> | <b>71,54</b> | <b>26</b> | <b>▼ 71,60</b> | <b>▼ 40,44</b> | <b>▲ 68,70</b> |
| Soru No               | 1234567890123456789012345678901234567890  |   |           |              |           |                |                |                |
| Edebiyat-Sosyal-1     | EDcDceDaadCeCEcEbcAeDceecBaeaaebEeEEDBqCA |   |           |              |           |                |                |                |
| Cevap Anahtarı        | B   | EDADEADEBDCBCECDBBAADBDBBCADEACEBEBDBACA  |           |              |           |                |                |                |
| Sosyal-2              | CacDBaAdaEedEedbebeEABedcbbcdcbacbaAdCEC  |   |           |              |           |                |                |                |
| Cevap Anahtarı        | B   | CABDBEACBEBDEAACAADAEABBDACBCDEADBACAACEC |           |              |           |                |                |                |

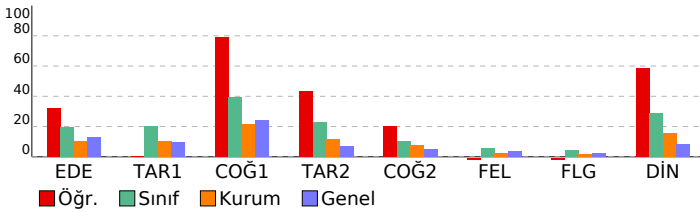

## SÜPERVİZÖR YKS 2. OTURUM - AYT 06 (SC00-SS.02AYT06) DERSLERE GÖRE BAŞARI ANALİZİ

| Edebiyat-Sosyal-1  | S | D | Y | B%  |
|--|---|---|---|-----|
| <b>Edebiyat</b>  | 1 | 0 | 1 | 0   |
| Sözcükte Anlam ve Sözcükler Arası Anlam İlişkileri   | 1 | 0 | 1 | 0   |
| Söz Öbeklerinde Anlam  | 2 | 1 | 1 | 50  |
| Paragrafın Ana Fikri (Düşüncesi)   | 1 | 1 | 0 | 100 |
| Paragrafın Yardımcı Fikirleri (Düşünceleri)  | 2 | 1 | 1 | 50  |
| Şiire ilişkin söyleyici, mahlas, tema, zihniyet, vb. terimlerin anlamlarını öğrenir.                               | 1 | 1 | 0 | 100 |
| Şiire Özgü Bazı Kavramlar  | 2 | 1 | 1 | 50  |
| Edebi sanatları belirler.  | 1 | 0 | 1 | 0   |
| Edebi (Sanatsal) Metinler  | 1 | 1 | 0 | 100 |
| Dini-Tasavvufi halk şiirinin genel özelliklerini açıklar.  | 1 | 0 | 1 | 0   |
| Divan Edebiyatında Şiir  | 1 | 1 | 0 | 100 |
| Divan Edebiyatında Nesir Yazarları   | 1 | 1 | 0 | 100 |
| Divan edebiyatı sanatçıları tanıır.  | 1 | 0 | 1 | 0   |
| Divan Edebiyatında Nesir   | 1 | 1 | 0 | 100 |
| Tanzimat Dönemi Sanatçıları  | 1 | 1 | 0 | 100 |
| Tanzimat Edebiyatında Türler   | 1 | 0 | 1 | 0   |
| Millî Edebiyat anlayışını yanastan şiir anlayışının genel özelliklerini bilir.                                     | 2 | 0 | 2 | 0   |
| Cumhuriyet Dönemi'nde Tiyatro  | 1 | 0 | 1 | 0   |
| Cumhuriyet Dönemi'nde Bireyin İç Dünyasını Esas Alan Roman   | 1 | 0 | 1 | 0   |
| Garip Akımı Şiir Anlayışı  | 1 | 0 | 1 | 0   |
| Edebi Akımlar  | 1 | 1 | 0 | 100 |
| <b>Tarih-1</b>   | S | D | Y | B%  |
| Tarih ve İnsan   | 1 | 1 | 0 | 100 |
| İlk Çağ da yeryüzündeki belli başlı medeniyet havzalarını tanıır.  | 1 | 0 | 1 | 0   |
| Emeviler ile birlikte İslam Devleti nin yapısında meydana gelen değişimi analiz eder.                              | 1 | 0 | 1 | 0   |
| Osmanlı coğrafyasında sözlü ve yazılı kültürün toplum hayatına etkilerini analiz eder.                             | 1 | 0 | 1 | 0   |
| Ulus devletleşme ve endüstrileşme süreçlerinin sosyal hayata yansımalarını analiz eder.                            | 1 | 0 | 1 | 0   |
| Osmanlı Devleti'nin son dönemlerinde hükümetlerin ekonomik hayat üzerinde kontrol sağlamaya yönelik çabalarını     | 1 | 0 | 1 | 0   |
| I. Dünya Savaşı sürecinde Osmanlı Devleti nin durumunu siyasi, askeri ve sosyal açılardan analiz eder.             | 1 | 0 | 1 | 0   |
| Kuvayı Milliye hareketinin oluşumundan Büyük Millet Meclisinin açılışına kadar olan süreçte meydana gelen gelişim  | 1 | 0 | 0 | 100 |
| Doğu ve Güney Cephelerinde verilen mücadelelerin ülkemizin bağımsızlık sürecine katkıları kavrar.                  | 1 | 0 | 1 | 0   |
| Çağdaşlaşan Türkiye nin temeli olan Atatürk ilkelerini kavrar.   | 1 | 0 | 1 | 0   |
| <b>Coğrafya-1</b>  | S | D | Y | B%  |
| Ekosistemi oluşturan unsurları ayırt eder.   | 1 | 1 | 0 | 100 |
| Doğal Afetler ve Ekstrem Doğa Olayları   | 1 | 0 | 1 | 00  |
| Türkiye deki ticaret merkezlerinin ticarete konu olan ürünlere ve akış yönlerine etkilerini açıklar.               | 1 | 1 | 0 | 100 |
| Türkiye nin maden ve enerji kaynaklarının etkin kullanımını ülke ekonomisine katkısından değerlendirir.            | 1 | 1 | 0 | 100 |
| Türkiye deki bölgesel kalkınma projelerini ekonomik, sosyal ve kültürel etkileri açısından değerlendirir.          | 1 | 1 | 0 | 100 |
| Kültür Bölgeleri ve Türk Kültürü   | 1 | 0 | 1 | 0   |
| <b>Sosyal-2</b>  | S | D | Y | B%  |
| <b>Tarih-2</b>   | S | D | Y | B%  |
| İlk Çağ da yeryüzündeki belli başlı medeniyet havzalarını tanıır.  | 1 | 1 | 0 | 100 |
| İslamiyet öncesi dönemde Türklerin yaşadığı coğrafyalar ile hayat tarzları arasındaki ilişkiyi analiz eder.        | 1 | 1 | 0 | 0   |
| Sekizinci ve on ikinci yüzyıllar arasında İslam medeniyeti çerçevesindeki ilmi faaliyetleri değerlendirir.         | 1 | 1 | 0 | 100 |
| Öğuzların İslamiyet'i Kabulü   | 1 | 1 | 0 | 100 |
| Kanunî Dönemi'nden itibaren Osmanlı Devleti nin siyasi sınırlar ve devlet teşkilatı bakımından olgunluğa eriştiği  | 1 | 0 | 1 | 0   |
| Fetihle Gelen Dönüşüm  | 1 | 1 | 0 | 100 |
| Fransız İhtilali ve Avrupa da Sanayi Devrimi ile birlikte devlet-toplum ilişkilerinde meydana gelen dönüşümü kavra | 1 | 0 | 1 | 0   |
| Modernleşmeyle birlikte sosyal, ekonomik ve politik anlayışta yaşanan değişim ve dönüşümlerin gündelik hayata et   | 1 | 0 | 1 | 00  |
| Sevr Antlaşması nin Millî Mücadele sürecine etkilerini analiz eder.  | 1 | 0 | 1 | 0   |
| Çağdaşlaşan Türkiye nin temeli olan Atatürk ilkelerini kavrar.   | 1 | 0 | 1 | 0   |
| Eğitim ve kültür alanında yapılan inkılapları ve gelişmeleri kavrar.   | 1 | 1 | 0 | 100 |
| <b>Coğrafya-2</b>  | S | D | Y | B%  |
| Uluslararası Örgütler  | 1 | 0 | 1 | 0   |
| Doğal ortamda insan etkisiyle meydana gelen değişimleri sonuçları açısından değerlendirir.                         | 1 | 1 | 0 | 100 |
| Kültür Bölgeleri ve Türk Kültürü   | 1 | 1 | 0 | 100 |
| Türkiye nin turizm potansiyelini ve varlıklarını açıklar.  | 1 | 1 | 0 | 100 |
| Ekonomik Faaliyetlerin Sosyal ve Kültürel Etkileri   | 1 | 1 | 0 | 0   |
| Türkiye de tarım sektörünün özelliklerini açıklar.   | 1 | 0 | 1 | 0   |
| Türkiye de uygulanan ekonomi politikalarını mekansal etkileri açısından değerlendirir.                             | 1 | 0 | 1 | 0   |
| Türkiye'de Nüfus ve Projeksiyonlar   | 1 | 1 | 0 | 100 |
| Şehirleri fonksiyonel özellikleri açısından karşılaştırır.   | 1 | 0 | 1 | 0   |
| Ülkemizdeki işlevsel bölgeleri özelliklerine göre analiz eder.   | 1 | 0 | 1 | 0   |
| Türkiye'nin madenleri ve enerji kaynaklarının dağılımını açıklar.  | 1 | 0 | 1 | 0   |
| <b>Felsefe</b>   | S | D | Y | B%  |
| Felsefi düşüncenin özelliklerini açıklar.  | 1 | 0 | 1 | 0   |
| Sistematiik Felsefe  | 1 | 0 | 1 | 0   |
| Örnek felsefi metinlerden hareketle 15. yüzyıl-17. yüzyıl filozoflarının felsefi görüşlerini analiz eder.          | 1 | 0 | 1 | 0   |
| Psikolojinin, etik kurallara uyması gerektiğini kavrar.  | 1 | 0 | 1 | 0   |
| Sosyal psikoloji ile sosyoloji arasındaki farkı ayırt eder.  | 1 | 0 | 1 | 0   |
| Güdü ve Duygular   | 1 | 0 | 1 | 0   |
| <b>Felsefe Grubu</b>   | S | D | Y | B%  |
| Psikoloji araştırmalarında uygulanan yöntem ve teknikleri tanıır.  | 1 | 0 | 1 | 0   |
| Toplumsal Etkileşim  | 1 | 0 | 1 | 0   |
| Ruh Sağlığının Temelleri   | 1 | 0 | 1 | 0   |
| Psikoloji Bilimini Tanıyalım   | 1 | 0 | 1 | 0   |
| Çıkarım ve Kıyas   | 1 | 0 | 1 | 0   |
| Önermeler ve Önermeler Arası İlişkiler   | 1 | 0 | 1 | 0   |
| <b>Din Kül. ve Ahl. Bil.</b>   | S | D | Y | B%  |
| DİN VE İSLAM   | 1 | 1 | 0 | 100 |
| İSLAM VE İBADET  | 1 | 0 | 1 | 0   |
| ALLAH İNSAN İLİŞKİSİ   | 1 | 1 | 0 | 100 |
| AHLAKI TUTUM VE DAVRANIŞLAR  | 1 | 1 | 0 | 100 |
| KUR AN A GÖRE HZ. MUHAMMED   | 1 | 1 | 0 | 100 |
| İSLAM VE BİLİM   | 1 | 0 | 1 | 0   |

| SINAV SONUÇ BELGESİ                         |           |            |           |        |      |       |       |
|---|-----------|------------|-----------|--------|------|-------|-------|
| TEKİRDAĞ / ÇERKEZKÖY / Halk Eğitimi Merkezi |           |            |           |        |      |       |       |
| Öğrenci                                     |           |            |           | Numara |      | Sınıf |       |
| OSMAN BALLI                                 |           |            |           | 0      |      | -M    |       |
| Puan Türü                                   | Puan      | Genel Ort. | Dereceler |        |      |       |       |
|   |           |            | Snf       | Kurum  | İlçe | İl    | Genel |
| SÖZ   | ▲ 237,013 | 80,160     | 4         | 6      | 6    | 6     | 46    |
| Puanı Hesaplanan:                           |           |            | 23        | 23     | 23   | 23    | 357   |
| EA  | ▲ 209,069 | 175,290    | 7         | 12     | 12   | 12    | 245   |
| Puanı Hesaplanan:                           |           |            | 53        | 53     | 53   | 53    | 752   |
| Katılımlar:                                 |           |            | 17        | 54     | 54   | 54    | 825   |

Eşleşen TYT bilginiz bulunamadığı için okulunuzun ortalaması TYT bilginiz olarak kullanılmıştır.

| Ders                  | Soru       | Doğru     | Yanlış    | Net          | Başarı %  | Sınıf Ort.     | Kurum Ort.     | Genel Ort.     |
|-----------------------|------------|-----------|-----------|--------------|-----------|----------------|----------------|----------------|
| <i>TYT Türkçe</i>     | 40         | 26        | 11        | 23,16        | 58        |                |                |                |
| <i>TYT Sosyal</i>     | 20         | 11        | 6         | 9,27         | 46        |                |                |                |
| <i>TYT Matematik</i>  | 40         | 13        | 3         | 11,96        | 30        |                |                |                |
| <i>TYT Fen</i>        | 20         | 8         | 4         | 7,16         | 36        |                |                |                |
| Edebiyat              | 24         | 7         | 3         | 6,25         | 26        | ▲ 4,62         | ▲ 2,48         | ▲ 3,15         |
| Tarih-1               | 10         | 3         | 0         | 3,00         | 30        | ▲ 1,99         | ▲ 1,00         | ▲ 0,99         |
| Coğrafya-1            | 6          | 3         | 0         | 3,00         | 50        | ▲ 2,38         | ▲ 1,30         | ▲ 1,44         |
| Edebiyat-Sosyal-1     | 40         | 13        | 3         | 12,25        | 31        | ▲ 8,99         | ▲ 4,77         | ▲ 5,57         |
| Tarih-2               | 11         | 7         | 0         | 7,00         | 64        | ▲ 2,54         | ▲ 1,27         | ▲ 0,77         |
| Coğrafya-2            | 11         | 0         | 0         | 0,00         | 0         | ▼ 1,16         | ▼ 0,83         | ▼ 0,51         |
| Felsefe               | 6          | 1         | 0         | 1,00         | 17        | ▲ 0,32         | ▲ 0,12         | ▲ 0,20         |
| Felsefe Grubu         | 6          | 1         | 1         | 0,75         | 13        | ▲ 0,26         | ▲ 0,11         | ▲ 0,12         |
| Din Kül. ve Ahl. Bil. | 6          | 5         | 1         | 4,75         | 79        | ▲ 1,72         | ▲ 0,95         | ▲ 0,49         |
| Sosyal-2              | 40         | 14        | 2         | 13,50        | 34        | ▲ 6,01         | ▲ 3,28         | ▲ 2,10         |
| <b>Toplam:</b>        | <b>280</b> | <b>84</b> | <b>29</b> | <b>77,29</b> | <b>28</b> | <b>▲ 71,60</b> | <b>▼ 80,44</b> | <b>▲ 68,70</b> |

| Soru No           | 1  | 2  | 3   | 4 | 5 | 6 | 7  | 8  | 9       | 0 |
|-------------------|----|--|-----|---|---|---|----|----|---------|---|
| Edebiyat-Sosyal-1 | A  | ADEaDgBC                                   | a   |   |   |   | BC | C  | ED      | C |
| Cevap Anahtarı    | B  | EDADEADEBDCBCECDDBAADBDBBCADEACEBEBDBACA   |     |   |   |   |    |    |         |   |
| Sosyal-2          | CA | DB   | ACB |   |   |   | B  | eE | bAACCEC |   |
| Cevap Anahtarı    | B  | CABDBEACBEDBEAACAADDEABBADACBCDEADBACAACEC |     |   |   |   |    |    |         |   |

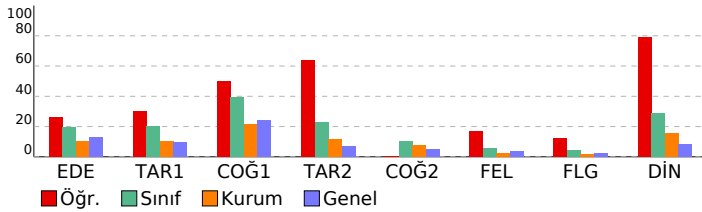

## SÜPERVİZÖR YKS 2. OTURUM - AYT 06 (SC00-SS.02AYT06) DERSLERE GÖRE BAŞARI ANALİZİ

| Edebiyat-Sosyal-1   | S | D | Y | B%  |
|---|---|---|---|-----|
| <b>Edebiyat</b>   |   |   |   |     |
| Sözcükte Anlam ve Sözcükler Arası Anlam İlişkileri  | 1 | 1 | 0 | 100 |
| Söz Öbeklerinde Anlam   | 2 | 0 | 0 | 0   |
| Paragrafın Ana Fikri (Düşüncesi)  | 1 | 0 | 0 | 0   |
| Paragrafın Yardımcı Fikirleri (Düşünceleri)   | 2 | 1 | 0 | 50  |
| Şiire ilişkin söyleyici, mahlas, tema, zihniyet, vb. terimlerin anlamlarını öğrenir.                                | 1 | 1 | 0 | 100 |
| Şiire Özgü Bazı Kavramlar   | 2 | 0 | 2 | 0   |
| Edebi sanatları belirler.   | 1 | 1 | 0 | 100 |
| Edebi (Sanatsal) Metinler   | 1 | 1 | 0 | 100 |
| Dini-Tasavvufi halk şiirinin genel özelliklerini açıklar.   | 1 | 1 | 0 | 100 |
| Divan Edebiyatında Şiir   | 1 | 0 | 0 | 0   |
| Divan Edebiyatında Nesir Yazarları  | 1 | 0 | 0 | 0   |
| Divan edebiyatı sanatçıları tanıır.   | 1 | 0 | 1 | 0   |
| Divan Edebiyatında Nesir  | 1 | 1 | 0 | 100 |
| Tanzimat Dönemi Sanatçıları   | 1 | 0 | 0 | 0   |
| Tanzimat Edebiyatında Türler  | 1 | 0 | 0 | 0   |
| Millî Edebiyat anlayışını yanastan şiir anlayışının genel özelliklerini bilir.                                      | 2 | 0 | 0 | 0   |
| Cumhuriyet Dönemi'nde Tiyatro   | 1 | 0 | 0 | 0   |
| Cumhuriyet Dönemi'nde Bireyin İç Dünyasını Esas Alan Roman  | 1 | 0 | 0 | 0   |
| Garip Akımı Şiir Anlayışı   | 1 | 0 | 0 | 0   |
| Edebi Akımlar   | 1 | 0 | 0 | 0   |
| <b>Tarih-1</b>  |   |   |   |     |
| Tarih ve İnsan  | 1 | 1 | 0 | 100 |
| İlk Çağ da yeryüzündeki belli başlı medeniyet havzalarını tanıır.   | 1 | 1 | 0 | 100 |
| Emevîler ile birlikte İslam Devleti nin yapısında meydana gelen değişimi analiz eder.                               | 1 | 0 | 0 | 0   |
| Osmanlı coğrafyasında sözlü ve yazılı kültürün toplum hayatına etkilerini analiz eder.                              | 1 | 0 | 0 | 0   |
| Ulus devletleşme ve endüstrileşme süreçlerinin sosyal hayata yansımalarını analiz eder.                             | 1 | 0 | 0 | 0   |
| Osmanlı Devleti'nin son dönemlerinde hükümetlerin ekonomik hayat üzerinde kontrol sağlamaya yönelik çabalarını      | 1 | 0 | 0 | 0   |
| I. Dünya Savaşı sürecinde Osmanlı Devleti nin durumunu siyasi, askeri ve sosyal açılarından analiz eder.            | 1 | 0 | 0 | 0   |
| Kuvayı Milliye hareketinin oluşumundan Büyük Millet Meclisinin açılışına kadar olan süreçte meydana gelen gelişim   | 1 | 0 | 0 | 0   |
| Doğu ve Güney Cephelerinde verilen mücadelelerin ülkemizin bağımsızlık sürecine katkılarını kavrar.                 | 1 | 0 | 0 | 0   |
| Çağdaşlaşan Türkiye nin temeli olan Atatürk ilkelerini kavrar.  | 1 | 1 | 0 | 100 |
| <b>Coğrafya-1</b>   |   |   |   |     |
| Ekosistemi oluşturan unsurları ayırır eder.   | 1 | 0 | 0 | 0   |
| Doğal Afetler ve Ekstrem Doğa Olayları  | 1 | 1 | 0 | 100 |
| Türkiye deki ticaret merkezlerinin ticarete konu olan ürünlere ve akış yönlerine etkilerini açıklar.                | 1 | 0 | 0 | 0   |
| Türkiye nin maden ve enerji kaynaklarının etkin kullanımını ülke ekonomisine katkısından değerlendiriir.            | 1 | 1 | 0 | 100 |
| Türkiye deki bölgesel kalkınma projelerini ekonomik, sosyal ve kültürel etkileri açısından değerlendirir.           | 1 | 1 | 0 | 100 |
| Kültür Bölgeleri ve Türk Kültürü  | 1 | 0 | 0 | 0   |
| <b>Sosyal-2</b>   |   |   |   |     |
| <b>Tarih-2</b>  |   |   |   |     |
| İlk Çağ da yeryüzündeki belli başlı medeniyet havzalarını tanıır.   | 1 | 1 | 0 | 100 |
| İslamiyet öncesi dönemde Türklerin yaşadığı coğrafyalar ile hayat tarzları arasındaki ilişkiyi analiz eder.         | 1 | 0 | 0 | 0   |
| Sekizinci ve on ikinci yüzyıllar arasında İslam medeniyeti çerçevesindeki ilmi faaliyetleri değerlendirir.          | 1 | 1 | 0 | 100 |
| Öğuzların İslamiyet'i Kabulü  | 1 | 1 | 0 | 100 |
| Kanunî Dönemi'nden itibaren Osmanlı Devleti nin siyasi sınırlar ve devlet teşkilatı bakımından olgunluğa eriştiğiir | 1 | 0 | 0 | 0   |
| Fetihle Gelen Dönüşüm   | 1 | 1 | 0 | 100 |
| Fransız İhtilali ve Avrupa da Sanayi Devrimi ile birlikte devlet-toplum ilişkilerinde meydana gelen dönüşümü kavra  | 1 | 1 | 0 | 100 |
| Modernleşmeyle birlikte sosyal, ekonomik ve politik anlayışta yaşanan değişim ve dönüşümlerin gündelik hayata et    | 1 | 1 | 0 | 100 |
| Sevr Antlaşması nin Millî Mücadele sürecine etkilerini analiz eder.   | 1 | 0 | 0 | 0   |
| Çağdaşlaşan Türkiye nin temeli olan Atatürk ilkelerini kavrar.  | 1 | 1 | 0 | 100 |
| Eğitim ve kültür alanında yapılan inkılapları ve gelişmeleri kavrar.  | 1 | 0 | 0 | 0   |
| <b>Coğrafya-2</b>   |   |   |   |     |
| Uluslararası Örgütler   | 1 | 0 | 0 | 0   |
| Doğal ortamda insan etkisiyle meydana gelen değişimleri sonuçları açısından değerlendirir.                          | 1 | 0 | 0 | 0   |
| Kültür Bölgeleri ve Türk Kültürü  | 1 | 0 | 0 | 0   |
| Türkiye nin turizm potansiyelini ve varlıklarını açıklar.   | 1 | 0 | 0 | 0   |
| Ekonomik Faaliyetlerin Sosyal ve Kültürel Etkileri  | 1 | 0 | 0 | 0   |
| Türkiye de tarım sektörünün özelliklerini açıklar.  | 1 | 0 | 0 | 0   |
| Türkiye de uygulanan ekonomi politikalarını mekansal etkileri açısından değerlendirir.                              | 1 | 0 | 0 | 0   |
| Türkiye'de Nüfus ve Projeksiyonlar  | 1 | 0 | 0 | 0   |
| Şehirleri fonksiyonel özellikleri açısından karşılaştırır.  | 1 | 0 | 0 | 0   |
| Ülkemizdeki işlevsel bölgeleri özelliklerine göre analiz eder.  | 1 | 0 | 0 | 0   |
| Türkiye'nin madenleri ve enerji kaynaklarının dağılımını açıklar.   | 1 | 0 | 0 | 0   |
| <b>Felsefe</b>  |   |   |   |     |
| Felsefi düşüncenin özelliklerini açıklar.   | 1 | 0 | 0 | 0   |
| Sistematiik Felsefe   | 1 | 1 | 0 | 100 |
| Örnek felsefi metinlerden hareketle 15. yüzyıl-17. yüzyıl filozoflarının felsefi görüşlerini analiz eder.           | 1 | 0 | 0 | 0   |
| Psikolojinin, etik kurallara uyması gerektiğini kavrar.   | 1 | 0 | 0 | 0   |
| Sosyal psikoloji ile sosyoloji arasındaki farkı ayırır eder.  | 1 | 0 | 0 | 0   |
| Güdü ve Duygular  | 1 | 0 | 0 | 0   |
| <b>Felsefe Grubu</b>  |   |   |   |     |
| Psikoloji araştırmalarında uygulanan yöntem ve teknikleri tanıır.   | 1 | 1 | 0 | 100 |
| Toplumsal Etkileşim   | 1 | 0 | 0 | 0   |
| Ruh Sağlığının Temelleri  | 1 | 0 | 1 | 0   |
| Psikoloji Bilimini Tanıyalım  | 1 | 0 | 0 | 0   |
| Çıkarım ve Kıyas  | 1 | 0 | 0 | 0   |
| Önermeler ve Önermeler Arası İlişkiler  | 1 | 0 | 0 | 0   |
| <b>Din Kül. ve Ahl. Bil.</b>  |   |   |   |     |
| <b>DİN VE İSLAM</b>   |   |   |   |     |
| İSLAM VE İBADET   | 1 | 1 | 0 | 100 |
| ALLAH İNSAN İLİŞKİSİ  | 1 | 1 | 0 | 100 |
| AHLAKI TUTUM VE DAVRANIŞLAR   | 1 | 1 | 0 | 100 |
| KUR AN A GÖRE HZ. MUHAMMED  | 1 | 1 | 0 | 100 |
| İSLAM VE BİLİM  | 1 | 1 | 0 | 100 |

| SINAV SONUÇ BELGESİ                         |           |            |           |        |      |       |       |
|---|-----------|------------|-----------|--------|------|-------|-------|
| TEKİRDAĞ / ÇERKEZKÖY / Halk Eğitimi Merkezi |           |            |           |        |      |       |       |
| Öğrenci                                     |           |            |           | Numara |      | Sınıf |       |
| SAMET KÜÇÜKOĞLU                             |           |            |           | 0      |      | -M    |       |
| Puan Türü                                   | Puan      | Genel Ort. | Dereceler |        |      |       |       |
|   |           |            | Snf       | Kurum  | İlçe | İl    | Genel |
| SÖZ   | ▲ 142,133 | 80,160     | 11        | 22     | 22   | 22    | 289   |
| Puanı Hesaplanan:                           |           |            | 23        | 23     | 23   | 23    | 357   |
| SAY   | ▲ 186,068 | 176,650    | 3         | 30     | 30   | 30    | 385   |
| Puanı Hesaplanan:                           |           |            | 39        | 39     | 39   | 39    | 627   |
| EA  | ▲ 192,101 | 175,290    | 9         | 23     | 23   | 23    | 330   |
| Puanı Hesaplanan:                           |           |            | 53        | 53     | 53   | 53    | 752   |
| Katılımlar:                                 |           |            | 17        | 54     | 54   | 54    | 825   |

Eşleşen TYT bilginiz bulunamadığı için okulunuzun ortalaması TYT bilginiz olarak kullanılmıştır.

| Ders                 | Soru       | Doğru     | Yanlış    | Net          | Başarı %  | Sınıf Ort.     | Kurum Ort.     | Genel Ort.     |
|----------------------|------------|-----------|-----------|--------------|-----------|----------------|----------------|----------------|
| <i>TYT Türkçe</i>    | 40         | 26        | 11        | 23,16        | 58        |                |                |                |
| <i>TYT Sosyal</i>    | 20         | 11        | 6         | 9,27         | 46        |                |                |                |
| <i>TYT Matematik</i> | 40         | 13        | 3         | 11,96        | 30        |                |                |                |
| <i>TYT Fen</i>       | 20         | 8         | 4         | 7,16         | 36        |                |                |                |
| Edebiyat             | 24         | 4         | 10        | 1,50         | 6         | ▼ 4,62         | ▼ 2,48         | ▼ 3,15         |
| Tarih-1              | 10         | 1         | 3         | 0,25         | 3         | ▼ 1,99         | ▼ 1,00         | ▼ 0,99         |
| Coğrafya-1           | 6          | 3         | 1         | 2,75         | 46        | ▲ 2,38         | ▲ 1,30         | ▲ 1,44         |
| Edebiyat-Sosyal-1    | 40         | 8         | 14        | 4,50         | 11        | ▼ 8,99         | ▼ 4,77         | ▼ 5,57         |
| Matematik-2          | 40         | 12        | 5         | 10,75        | 27        | ▲ 3,21         | ▲ 10,41        | ▲ 10,01        |
| Fizik                | 14         | 4         | 5         | 2,75         | 20        | ▲ 0,62         | ▼ 2,98         | ▼ 2,84         |
| Kimya                | 13         | 2         | 5         | 0,75         | 6         | ▲ 0,40         | ▼ 3,08         | ▼ 2,81         |
| Biyoloji             | 13         | 2         | 8         | 0,00         | 0         | ▼ 0,84         | ▼ 4,38         | ▼ 3,96         |
| Fen Bilimleri        | 40         | 8         | 18        | 3,50         | 9         | ▲ 1,85         | ▼ 10,44        | ▼ 9,61         |
| <b>Toplam:</b>       | <b>280</b> | <b>85</b> | <b>61</b> | <b>70,29</b> | <b>25</b> | <b>▼ 71,60</b> | <b>▼ 80,44</b> | <b>▲ 68,70</b> |

|                   |   |
|-------------------|---|
| Soru No           | 1234567890123456789012345678901234567890    |
| Edebiyat-Sosyal-1 | AdDaAbD ee a be c e bba C CeDE              |
| Cevap Anahtarı    | A AEDDAEDCEDBEBECDCAAABDBDBDCDAEDAEBCECADEA |
| Matematik         | dABa Ae c a CADE ADE c E                    |
| Cevap Anahtarı    | A CCBABCBEAEBDCDBBCADEBADEECEBDBBACECDDC    |
| Fen Bilimleri     | AcBa ad DA eaaD ecE bAbde ebbBea            |
| Cevap Anahtarı    | A CADBCEECEBDADBECDDADAEBEBCDACBDEAEDCABCE  |

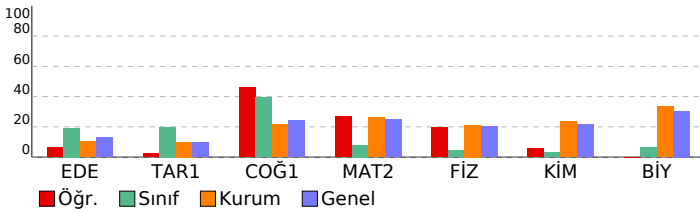

## SÜPERVİZÖR YKS 2. OTURUM - AYT 06 (SC00-SS.02AYT06) DERSLERE GÖRE BAŞARI ANALİZİ

| Edebiyat-Sosyal-1   |   |   |       |
|---|---|---|-------|
| Edebiyat  | S | D | Y B%  |
| Sözcükte Anlam ve Sözcükler Arası Anlam İlişkileri  | 1 | 1 | 0 100 |
| Söz Öbeklerinde Anlam   | 2 | 1 | 1 50  |
| Paragrafın Ana Fikri (Düşüncesi)  | 1 | 0 | 1 0   |
| Paragrafın Yardımcı Fikirleri (Düşünceleri)   | 2 | 1 | 1 50  |
| Şiire ilişkin söyleyici, mahlas, tema, zihniyet, vb. terimlerin anlamlarını öğrenir.                              | 1 | 1 | 0 100 |
| Şiire Özgü Bazı Kavramlar   | 2 | 0 | 0 0   |
| Edebi sanatları belirir.  | 1 | 0 | 0 0   |
| Edebi (Sanatsal) Metinler   | 1 | 0 | 1 0   |
| Dini-Tasavvufi halk şiirinin genel özelliklerini açıklar.   | 1 | 0 | 1 0   |
| Divan Edebiyatında Şiir   | 1 | 0 | 0 0   |
| Divan Edebiyatında Nesir Yazarları  | 1 | 0 | 0 0   |
| Divan edebiyatı sanatçıları tanır.  | 1 | 0 | 1 0   |
| Divan Edebiyatında Nesir  | 1 | 0 | 0 0   |
| Tanzimat Dönemi Sanatçıları   | 1 | 0 | 1 0   |
| Tanzimat Edebiyatında Türler  | 1 | 0 | 1 0   |
| Millî Edebiyat anlayışını yansıtan şiir anlayışının genel özelliklerini bilir.                                    | 2 | 0 | 0 0   |
| Cumhuriyet Dönemi'nde Tiyatro   | 1 | 0 | 1 0   |
| Cumhuriyet Dönemi'nde Bireyin İç Dünyasını Esas Alan Roman  | 1 | 0 | 0 0   |
| Garip Akımı Şiir Anlayışı   | 1 | 0 | 0 0   |
| Edebi Akımlar   | 1 | 0 | 1 0   |
| Tarih-1   |   |   |       |
| Tarih ve İnsan  | S | D | Y B%  |
| Tarih ve İnsan  | 1 | 0 | 0 0   |
| İlk Çağ da yeryüzündeki belli başlı medeniyet havzalarını tanır.  | 1 | 0 | 0 0   |
| Emeviler ile birlikte İslam Devleti nin yapısında meydana gelen değişimi analiz eder.                             | 1 | 0 | 0 0   |
| Osmanlı coğrafyasında sözlü ve yazılı kültürün toplum hayatına etkilerini analiz eder.                            | 1 | 0 | 1 0   |
| Ulus devletleşme ve endüstrileşme süreçlerinin sosyal hayata yansımalarını analiz eder.                           | 1 | 0 | 1 0   |
| Osmanlı Devleti'nin son dönemlerinde hükümetlerin ekonomik hayat üzerinde kontrol sağlamaya yönelik çabalarını    | 1 | 0 | 1 0   |
| I. Dünya Savaşı sürecinde Osmanlı Devleti nin durumunu siyasi, askeri ve sosyal açılardan analiz eder.            | 1 | 0 | 0 0   |
| Kuvayı Milliye hareketinin oluşumundan Büyük Millet Meclisinin açılışına kadar olan süreçte meydana gelen gelişim | 1 | 0 | 0 0   |
| Doğu ve Güney Cephelelerinde verilen mücadelelerin ülkemizin bağımsızlık sürecine katkılarını kavrar.             | 1 | 0 | 0 0   |
| Çağdaşlaşan Türkiye nin temeli olan Atatürk ilkelerini kavrar.  | 1 | 1 | 0 100 |
| Coğrafya-1  |   |   |       |
| Coğrafya-1  | S | D | Y B%  |
| Ekosistemi oluşturan unsurları ayırt eder.  | 1 | 0 | 0 0   |
| Doğal Afetler ve Ekstrem Doğal Olayları   | 1 | 1 | 0 100 |
| Türkiye deki ticaret merkezlerinin ticarete konu olan ürünlere ve akış yönlerine etkilerini açıklar.              | 1 | 0 | 1 0   |
| Türkiye nin maden ve enerji kaynaklarının etkin kullanımını ülke ekonomisine katkısından değerlendirir.           | 1 | 1 | 0 100 |
| Türkiye deki bölgesel kalkınma projelerini ekonomik, sosyal ve kültürel etkileri açısından değerlendirir.         | 1 | 1 | 0 100 |
| Kültür Bölgeleri ve Türk Kültürü  | 1 | 0 | 0 0   |
| Matematik   |   |   |       |
| Matematik-2   |   |   |       |
| Matematik-2   | S | D | Y B%  |
| Böleme İşlemi   | 1 | 0 | 0 0   |
| Temel Kavramlar   | 1 | 0 | 0 0   |
| Mutlak Değerli Denklem ve Eşitsizlikler   | 1 | 0 | 1 0   |
| Üstü İfadeler   | 1 | 1 | 0 100 |
| Köklü İfadeler  | 1 | 1 | 0 100 |
| Koşullu önermeyi ve iki yönlü koşullu önermeyi açıklar.   | 1 | 0 | 1 0   |
| Permütasyon   | 1 | 0 | 0 0   |
| Kombinasyon   | 1 | 0 | 0 0   |
| KAZANIM BELİRTİLMEMİŞ   | 2 | 0 | 0 0   |
| Olasılık kavramı ile ilgili uygulamalar yapar.  | 1 | 0 | 0 0   |
| Fonksiyonlarla İlgili Uygulamalar   | 1 | 1 | 0 100 |
| Fonksiyon Çeşitleri   | 1 | 0 | 1 0   |
| Fonksiyon Dönüşümleri   | 1 | 0 | 0 0   |
| Polinomlarda Bölme İşleminde Kalanı Bulma   | 1 | 1 | 0 100 |
| Çarpanlara Ayırma ve Özdeşlikler  | 1 | 0 | 0 0   |
| İkinci Dereceden Denklemler   | 1 | 0 | 1 0   |
| Karmaşık Sayılar  | 1 | 0 | 0 0   |
| İkinci Dereceden İki Bilinmeyenli Denklem Sistemleri  | 1 | 1 | 0 100 |
| İkinci Dereceden Fonksiyonlar ve Grafikleri   | 1 | 1 | 0 100 |
| İkinci Dereceden Bir Bilinmeyenli Eşitsizlikler ve Eşitsizlik Sistemleri  | 1 | 1 | 0 100 |
| Logaritma Fonksiyonu  | 2 | 2 | 0 100 |
| Üstel Fonksiyon ve Üstel Fonksiyonun Grafiği  | 1 | 0 | 0 0   |
| Üstel, Logaritmik Denklem ve Eşitsizlikler  | 1 | 1 | 0 100 |
| Aritmetik Dizi ve Özellikleri   | 1 | 1 | 0 100 |
| Geometrik Dizi ve Özellikleri   | 2 | 0 | 0 0   |
| Trigonometrik Fonksiyonlar  | 1 | 0 | 0 0   |
| İki Kat Açılış Formülleri   | 2 | 0 | 0 0   |
| Trigonometrik Denklem   | 1 | 0 | 1 0   |
| Dik üçgende Pisagor teoremini elde ederek problemler çözer.   | 1 | 0 | 0 0   |
| Doğrunun Analitik İncelenmesi   | 2 | 0 | 0 0   |
| Çemberde Uzunluk  | 1 | 0 | 0 0   |
| Dairede Çevre ve Alan   | 1 | 1 | 0 100 |
| Koni  | 1 | 0 | 0 0   |
| Küre  | 1 | 0 | 0 0   |
| Çemberde Açılar   | 1 | 0 | 0 0   |
| Fen Bilimleri   |   |   |       |
| Fizik   |   |   |       |
| Fizik   | S | D | Y B%  |
| Vektörlerin Özellikleri ve Bileşke Kuvvet   | 1 | 0 | 0 0   |
| Tork ve Denge   | 1 | 1 | 0 100 |
| Newton'un Hareket Yasaları  | 1 | 0 | 1 0   |
| Yatay Atış Hareketi   | 1 | 1 | 0 100 |
| Momentumun Korunumu   | 1 | 0 | 1 0   |
| Sürtünmeli Ortamda Enerji Korunumu  | 1 | 0 | 0 0   |
| Makaralar   | 1 | 0 | 0 0   |
| Düzgün Elektrik Alan ve Sığa  | 1 | 0 | 1 0   |
| Manyetik Kuvvet   | 1 | 0 | 1 0   |
| Transformatörler  | 1 | 0 | 0 0   |
| Düzgün Çembersel Hareket ve Temel Kavramlar   | 1 | 1 | 0 100 |
| Yay Sarkacı ve Basit Sarkaç   | 1 | 1 | 0 100 |
| Su Dalgalarında Kırınım ve Girişim  | 1 | 0 | 0 0   |
| Işık Dalgalarında Kırınım ve Girişim  | 1 | 0 | 1 0   |
| Kimya   |   |   |       |
| Kimya   | S | D | Y B%  |
| Periyodik Sistem ve Elektron Dizilimleri  | 1 | 0 | 1 0   |
| Gas Karışımları   | 1 | 0 | 1 0   |
| Derişim Birimleri   | 1 | 1 | 0 100 |
| Çözünürlük ve Çözünürlüğe Etki Eden Faktörler   | 1 | 0 | 0 0   |
| Tepkime Hızı  | 1 | 0 | 0 0   |
| Tepkimelerde Isı Değişimi   | 1 | 0 | 1 0   |
| Sulu Çözelti Dengeleri (Asit ve Bazlar)   | 1 | 0 | 1 0   |
| Dengeyi Etkileyen Faktörler   | 1 | 1 | 0 100 |
| Aktiflik  | 1 | 0 | 0 0   |
| Kimyasallardan Elektrik Üretimi   | 1 | 0 | 0 0   |
| Elektroliz ve Korozyon  | 1 | 0 | 0 0   |
| Hibritleşme - Molekül Geometrisi  | 1 | 0 | 0 0   |
| Gerçek Gazlar   | 1 | 0 | 1 0   |

| SINAV SONUÇ BELGESİ                         |           |            |           |        |      |       |       |
|---|-----------|------------|-----------|--------|------|-------|-------|
| TEKİRDAĞ / ÇERKEZKÖY / Halk Eğitimi Merkezi |           |            |           |        |      |       |       |
| Öğrenci                                     |           |            |           | Numara |      | Sınıf |       |
| ŞULENUR ÖZDEMİR                             |           |            |           | 0      |      | -M    |       |
| Puan Türü                                   | Puan      | Genel Ort. | Dereceler |        |      |       |       |
|   |           |            | Snf       | Kurum  | İlçe | İl    | Genel |
| SÖZ   | ▲ 221,813 | 80,160     | 6         | 9      | 9    | 9     | 73    |
| Puanı Hesaplanan:                           |           |            | 23        | 23     | 23   | 23    | 357   |
| EA  | ▲ 223,176 | 175,290    | 4         | 8      | 8    | 8     | 175   |
| Puanı Hesaplanan:                           |           |            | 53        | 53     | 53   | 53    | 752   |
| Katılımlar:                                 |           |            | 17        | 54     | 54   | 54    | 825   |

Eşleşen TYT bilginiz bulunamadığı için okulunuzun ortalaması TYT bilginiz olarak kullanılmıştır.

| Ders                  | Soru                                       | Doğru     | Yanlış    | Net          | Başarı %  | Sınıf Ort.     | Kurum Ort.     | Genel Ort.     |
|-----------------------|--|-----------|-----------|--------------|-----------|----------------|----------------|----------------|
| <i>TYT Türkçe</i>     | 40   | 26        | 11        | 23,16        | 58        |                |                |                |
| <i>TYT Sosyal</i>     | 20   | 11        | 6         | 9,27         | 46        |                |                |                |
| <i>TYT Matematik</i>  | 40   | 13        | 3         | 11,96        | 30        |                |                |                |
| <i>TYT Fen</i>        | 20   | 8         | 4         | 7,16         | 36        |                |                |                |
| Edebiyat              | 24   | 9         | 15        | 5,25         | 22        | ▲ 4,62         | ▲ 2,48         | ▲ 3,15         |
| Tarih-1               | 10   | 7         | 3         | 6,25         | 63        | ▲ 1,99         | ▲ 1,00         | ▲ 0,99         |
| Coğrafya-1            | 6  | 4         | 2         | 3,50         | 58        | ▲ 2,38         | ▲ 1,30         | ▲ 1,44         |
| Edebiyat-Sosyal-1     | 40   | 20        | 20        | 15,00        | 38        | ▲ 8,99         | ▲ 4,77         | ▲ 5,57         |
| Tarih-2               | 11   | 7         | 4         | 6,00         | 55        | ▲ 2,54         | ▲ 1,27         | ▲ 0,77         |
| Coğrafya-2            | 11   | 4         | 4         | 3,00         | 27        | ▲ 1,16         | ▲ 0,83         | ▲ 0,51         |
| Felsefe               | 6  | 0         | 0         | 0,00         | 0         | ▼ 0,32         | ▼ 0,12         | ▼ 0,20         |
| Felsefe Grubu         | 6  | 0         | 0         | 0,00         | 0         | ▼ 0,26         | ▼ 0,11         | ▼ 0,12         |
| Din Kül. ve Ahl. Bil. | 6  | 0         | 0         | 0,00         | 0         | ▼ 1,72         | ▼ 0,95         | ▼ 0,49         |
| Sosyal-2              | 40   | 11        | 8         | 9,00         | 23        | ▲ 6,01         | ▲ 3,28         | ▲ 2,10         |
| <b>Toplam:</b>        | <b>280</b>                                 | <b>88</b> | <b>52</b> | <b>75,54</b> | <b>27</b> | <b>▲ 71,60</b> | <b>▼ 80,44</b> | <b>▲ 68,70</b> |
| Soru No               | 1234567890123456789012345678901234567890   |           |           |              |           |                |                |                |
| Edebiyat-Sosyal-1     | AcDaAaDdEbaaEacCdeDeaBoBdDacDAEdCaCADEb    |           |           |              |           |                |                |                |
| Cevap Anahtarı        | A AEDDAEDCEDBEBECDAABDBDBCDCAEDAEBCEBCADEA |           |           |              |           |                |                |                |
| Sosyal-2              | DBedEACBaaEedEcAdE                         |           |           |              |           |                |                |                |
| Cevap Anahtarı        | A DBACEACBDBEABEAADAECABDBACBAECDDBAACCECA |           |           |              |           |                |                |                |

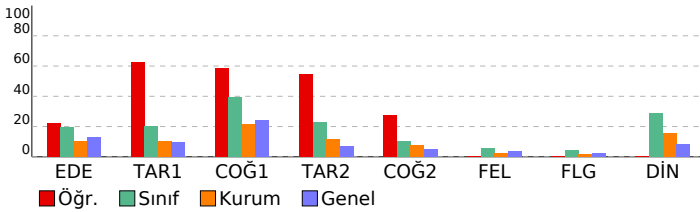

## SÜPERVİZÖR YKS 2. OTURUM - AYT 06 (SC00-SS.02AYT06) DERSLERE GÖRE BAŞARI ANALİZİ

| Edebiyat-Sosyal-1  |   |   |   |     |
|--|---|---|---|-----|
| Edebiyat   | S | D | Y | B%  |
| Sözcükte Anlam ve Sözcükler Arası Anlam İlişkileri   | 1 | 1 | 0 | 100 |
| Söz Öbeklerinde Anlam  | 2 | 1 | 1 | 50  |
| Paragrafın Ana Fikri (Düşüncesi)   | 1 | 0 | 1 | 0   |
| Paragrafın Yardımcı Fikirleri (Düşünceleri)  | 2 | 1 | 1 | 50  |
| Şiire ilişkin söyleyici, mahlas, tema, zihniyet, vb. terimlerin anlamlarını öğrenir.                               | 1 | 1 | 0 | 100 |
| Şiire Özgü Bazı Kavramlar  | 2 | 0 | 2 | 0   |
| Edebi sanatları belirler.  | 1 | 1 | 0 | 100 |
| Edebi (Sanatsal) Metinler  | 1 | 0 | 1 | 0   |
| Dini-Tasavvufi halk şiirinin genel özelliklerini açıklar.  | 1 | 0 | 1 | 0   |
| Divan Edebiyatında Şiir  | 1 | 1 | 0 | 100 |
| Divan Edebiyatında Nesir Yazarları   | 1 | 0 | 1 | 0   |
| Divan edebiyatı sanatçıları tanıır.  | 1 | 0 | 1 | 0   |
| Divan Edebiyatında Nesir   | 1 | 1 | 0 | 100 |
| Tanzimat Dönemi Sanatçıları  | 1 | 0 | 1 | 0   |
| Tanzimat Edebiyatında Türler   | 1 | 0 | 1 | 0   |
| Millî Edebiyat anlayışını yansıtan şiir anlayışının genel özelliklerini bilir.                                     | 2 | 1 | 1 | 50  |
| Cumhuriyet Dönemi'nde Tiyatro  | 1 | 0 | 1 | 0   |
| Cumhuriyet Dönemi'nde Bireyin İç Dünyasını Esas Alan Roman   | 1 | 0 | 1 | 0   |
| Garip Akımı Şiir Anlayışı  | 1 | 0 | 1 | 0   |
| Edebi Akımlar  | 1 | 0 | 1 | 0   |
| Tarih-1  |   |   |   |     |
| Tarih ve İnsan   | S | D | Y | B%  |
| İlk Çağ da yeryüzündeki belli başlı medeniyet havzalarını tanıır.  | 1 | 1 | 0 | 100 |
| İlk Çağ da yeryüzündeki belli başlı medeniyet havzalarını tanıır.  | 1 | 0 | 1 | 0   |
| Emeviler ile birlikte İslam Devleti nin yapısında meydana gelen değişimi analiz eder.                              | 1 | 1 | 0 | 100 |
| Osmanlı coğrafyasında sözlü ve yazılı kültürün toplum hayatına etkilerini analiz eder.                             | 1 | 1 | 0 | 100 |
| Ulus devletleşme ve endüstrileşme süreçlerinin sosyal hayata yansımalarını analiz eder.                            | 1 | 0 | 1 | 0   |
| Osmanlı Devleti'nin son dönemlerinde hükümetlerin ekonomik hayat üzerinde kontrol sağlamaya yönelik çabalarını     | 1 | 1 | 0 | 100 |
| I. Dünya Savaşı sürecinde Osmanlı Devleti nin durumunu siyasi, askeri ve sosyal açılarından analiz eder.           | 1 | 1 | 0 | 100 |
| Kuvayı Milliye hareketinin oluşumundan Büyük Millet Meclisinin açılışına kadar olan süreçte meydana gelen gelişim  | 1 | 1 | 0 | 100 |
| Doğu ve Güney Cephelerinde verilen mücadelelerin ülkemizin bağımsızlık sürecine katkılarını kavrar.                | 1 | 0 | 1 | 0   |
| Çağdaşlaşan Türkiye nin temeli olan Atatürk ilkelerini kavrar.   | 1 | 1 | 0 | 100 |
| Coğrafya-1   |   |   |   |     |
| Coğrafya-1   | S | D | Y | B%  |
| Ekosistemi oluşturan unsurları ayırt eder.   | 1 | 0 | 1 | 0   |
| Doğal Afetler ve Ekstrem Doğa Olayları   | 1 | 0 | 1 | 0   |
| Türkiye deki ticaret merkezlerinin ticarete konu olan ürünlere ve akış yönlerine etkilerini açıklar.               | 1 | 1 | 0 | 100 |
| Türkiye nin maden ve enerji kaynaklarının etkin kullanımını ülke ekonomisine katkısından değerlendirir.            | 1 | 1 | 0 | 100 |
| Türkiye deki bölgesel kalkınma projelerini ekonomik, sosyal ve kültürel etkileri açısından değerlendirir.          | 1 | 1 | 0 | 100 |
| Kültür Bölgeleri ve Türk Kültürü   | 1 | 0 | 1 | 0   |
| Sosyal-2   |   |   |   |     |
| Tarih-2  | S | D | Y | B%  |
| İlk Çağ da yeryüzündeki belli başlı medeniyet havzalarını tanıır.  | 1 | 1 | 0 | 100 |
| İslamiyet öncesi dönemde Türklerin yaşadığı coğrafyalar ile hayat tarzları arasındaki ilişkiyi analiz eder.        | 1 | 1 | 0 | 100 |
| Sekizinci ve on ikinci yüzyıllar arasında İslam medeniyeti çerçevesindeki ilmi faaliyetleri değerlendirir.         | 1 | 0 | 1 | 0   |
| Öğuzların İslamiyet'i Kabulü   | 1 | 0 | 1 | 0   |
| Kanunî Dönemi'nden itibaren Osmanlı Devleti nin siyasi sınırlar ve devlet teşkilatı bakımından olgunluğa eriştiği  | 1 | 1 | 0 | 100 |
| Fetihle Gelen Dönüşüm  | 1 | 1 | 0 | 100 |
| Fransız İhtilali ve Avrupa da Sanayi Devrimi ile birlikte devlet-toplum ilişkilerinde meydana gelen dönüşümü kavra | 1 | 1 | 0 | 100 |
| Modernleşmeyle birlikte sosyal, ekonomik ve politik anlayışta yaşanan değişim ve dönüşümlerin gündelik hayata et   | 1 | 1 | 0 | 100 |
| Sevr Antlaşması nin Millî Mücadele sürecine etkilerini analiz eder.  | 1 | 0 | 1 | 0   |
| Çağdaşlaşan Türkiye nin temeli olan Atatürk ilkelerini kavrar.   | 1 | 0 | 1 | 0   |
| Eğitim ve kültür alanında yapılan inkılapları ve gelişmeleri kavrar.   | 1 | 1 | 0 | 100 |
| Coğrafya-2   |   |   |   |     |
| Coğrafya-2   | S | D | Y | B%  |
| Uluslararası Örgütler  | 1 | 0 | 1 | 0   |
| Doğal ortamda insan etkisiyle meydana gelen değişimleri sonuçları açısından değerlendirir.                         | 1 | 0 | 1 | 0   |
| Kültür Bölgeleri ve Türk Kültürü   | 1 | 1 | 0 | 100 |
| Türkiye nin turizm potansiyelini ve varlıklarını açıklar.  | 1 | 0 | 1 | 0   |
| Ekonomik Faaliyetlerin Sosyal ve Kültürel Etkileri   | 1 | 1 | 0 | 100 |
| Türkiye de tarım sektörünün özelliklerini açıklar.   | 1 | 1 | 0 | 100 |
| Türkiye de uygulanan ekonomi politikalarını mekansal etkileri açısından değerlendirir.                             | 1 | 0 | 1 | 0   |
| Türkiye'de Nüfus ve Projeksiyonlar   | 1 | 1 | 0 | 100 |
| Şehirleri fonksiyonel özellikleri açısından karşılaştırır.   | 1 | 0 | 0 | 0   |
| Ülkemizdeki işlevsel bölgeleri özelliklerine göre analiz eder.   | 1 | 0 | 0 | 0   |
| Türkiye'nin madenleri ve enerji kaynaklarının dağılımını açıklar.  | 1 | 0 | 0 | 0   |
| Felsefe  |   |   |   |     |
| Felsefe  | S | D | Y | B%  |
| Felsefi düşüncenin özelliklerini açıklar.  | 1 | 0 | 0 | 0   |
| Sistematiik Felsefe  | 1 | 0 | 0 | 0   |
| Örnek felsefi metinlerden hareketle 15. yüzyıl-17. yüzyıl filozoflarının felsefi görüşlerini analiz eder.          | 1 | 0 | 0 | 0   |
| Psikolojinin, etik kurallara uyması gerektiğini kavrar.  | 1 | 0 | 0 | 0   |
| Sosyal psikoloji ile sosyoloji arasındaki farkı ayırt eder.  | 1 | 0 | 0 | 0   |
| Güdü ve Duygular   | 1 | 0 | 0 | 0   |
| Felsefe Grubu  |   |   |   |     |
| Felsefe Grubu  | S | D | Y | B%  |
| Psikoloji araştırmalarında uygulanan yöntem ve teknikleri tanıır.  | 1 | 0 | 0 | 0   |
| Toplumsal Etkileşim  | 1 | 0 | 0 | 0   |
| Ruh Sağlığının Temelleri   | 1 | 0 | 0 | 0   |
| Psikoloji Bilimini Tanıyalım   | 1 | 0 | 0 | 0   |
| Çıkarım ve Kıyas   | 1 | 0 | 0 | 0   |
| Önermeler ve Önermeler Arası İlişkiler   | 1 | 0 | 0 | 0   |
| Din Kül. ve Ahl. Bil.  |   |   |   |     |
| Din Kül. ve Ahl. Bil.  | S | D | Y | B%  |
| DİN VE İSLAM   | 1 | 0 | 0 | 0   |
| İSLAM VE İBADET  | 1 | 0 | 0 | 0   |
| ALLAH İNSAN İLİŞKİSİ   | 1 | 0 | 0 | 0   |
| AHLAKI TUTUM VE DAVRANIŞLAR  | 1 | 0 | 0 | 0   |
| KUR AN A GÖRE HZ. MUHAMMED   | 1 | 0 | 0 | 0   |
| İSLAM VE BİLİM   | 1 | 0 | 0 | 0   |

| SINAV SONUÇ BELGESİ                         |           |            |           |        |      |       |       |
|---|-----------|------------|-----------|--------|------|-------|-------|
| TEKİRDAĞ / ÇERKEZKÖY / Halk Eğitimi Merkezi |           |            |           |        |      |       |       |
| Öğrenci                                     |           |            |           | Numara |      | Sınıf |       |
| TUANA A                                     |           |            |           | 0      |      | -M    |       |
| Puan Türü                                   | Puan      | Genel Ort. | Dereceler |        |      |       |       |
|   |           |            | Snf       | Kurum  | İlçe | İl    | Genel |
| SÖZ   | ▲ 198,618 | 80,160     | 8         | 12     | 12   | 12    | 116   |
| Puanı Hesaplanan:                           |           |            | 23        | 23     | 23   | 23    | 357   |
| EA  | ▲ 191,644 | 175,290    | 10        | 24     | 24   | 24    | 334   |
| Puanı Hesaplanan:                           |           |            | 53        | 53     | 53   | 53    | 752   |
| Katılımlar:                                 |           |            | 17        | 54     | 54   | 54    | 825   |

Eşleşen TYT bilginiz bulunamadığı için okulunuzun ortalaması TYT bilginiz olarak kullanılmıştır.

| Ders                  | Soru       | Doğru     | Yanlış    | Net          | Başarı %  | Sınıf Ort.     | Kurum Ort.     | Genel Ort.     |
|-----------------------|------------|-----------|-----------|--------------|-----------|----------------|----------------|----------------|
| <i>TYT Türkçe</i>     | 40         | 26        | 11        | 23,16        | 58        |                |                |                |
| <i>TYT Sosyal</i>     | 20         | 11        | 6         | 9,27         | 46        |                |                |                |
| <i>TYT Matematik</i>  | 40         | 13        | 3         | 11,96        | 30        |                |                |                |
| <i>TYT Fen</i>        | 20         | 8         | 4         | 7,16         | 36        |                |                |                |
| Edebiyat              | 24         | 6         | 9         | 3,75         | 16        | ▼ 4,62         | ▲ 2,48         | ▲ 3,15         |
| Tarih-1               | 10         | 2         | 4         | 1,00         | 10        | ▼ 1,99         | ▲ 1,00         | ▲ 0,99         |
| Coğrafya-1            | 6          | 4         | 0         | 4,00         | 67        | ▲ 2,38         | ▲ 1,30         | ▲ 1,44         |
| Edebiyat-Sosyal-1     | 40         | 12        | 13        | 8,75         | 22        | ▼ 8,99         | ▲ 4,77         | ▲ 5,57         |
| Tarih-2               | 11         | 0         | 5         | -1,25        | -11       | ▼ 2,54         | ▼ 1,27         | ▼ 0,77         |
| Coğrafya-2            | 11         | 2         | 1         | 1,75         | 16        | ▲ 1,16         | ▲ 0,83         | ▲ 0,51         |
| Felsefe               | 6          | 3         | 2         | 2,50         | 42        | ▲ 0,32         | ▲ 0,12         | ▲ 0,20         |
| Felsefe Grubu         | 6          | 2         | 2         | 1,50         | 25        | ▲ 0,26         | ▲ 0,11         | ▲ 0,12         |
| Din Kül. ve Ahl. Bil. | 6          | 4         | 1         | 3,75         | 63        | ▲ 1,72         | ▲ 0,95         | ▲ 0,49         |
| Sosyal-2              | 40         | 11        | 11        | 8,25         | 21        | ▲ 6,01         | ▲ 3,28         | ▲ 2,10         |
| Matematik-2           | 40         | 1         | 3         | 0,25         | 1         | ▼ 3,21         | ▼ 10,41        | ▼ 10,01        |
| <b>Toplam:</b>        | <b>280</b> | <b>81</b> | <b>51</b> | <b>68,79</b> | <b>25</b> | <b>▼ 71,60</b> | <b>▼ 80,44</b> | <b>▲ 68,70</b> |

|                   |  |
|-------------------|--|
| Soru No           | 1234567890123456789012345678901234567890     |
| Edebiyat-Sosyal-1 | daAdAAbc Ddd E a D a Ba ab Ca ED CA          |
| Cevap Anahtarı    | B EDADEADEBDCBCECDDBAADBDBDCADEACEBEBDACA    |
| Sosyal-2          | db e da E Ad eAcA Bbe DBBa CEC               |
| Cevap Anahtarı    | B CABDBEACBEDBEAACAADDEABBADACBCDEADBACAACEC |
| Matematik         | B b c e                                      |
| Cevap Anahtarı    | B BCABECCBABDBCBCADEBDCDEEBADDEBDCABEDDCBC   |

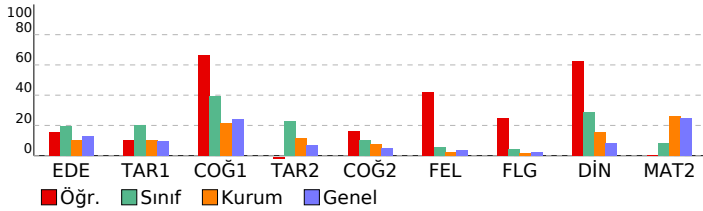

## SÜPERVİZÖR YKS 2. OTURUM - AYT 06 (SC00-SS.02AYT06) DERSLERE GÖRE BAŞARI ANALİZİ

| Edebiyat-Sosyal-1  |   |   |       |
|--|---|---|-------|
| Edebiyat   | S | D | Y B%  |
| Sözcükte Anlam ve Sözcükler Arası Anlam İlişkileri   | 1 | 1 | 0 100 |
| Söz Öbeklerinde Anlam  | 2 | 1 | 1 50  |
| Paragrafın Ana Fikri (Düşüncesi)   | 1 | 0 | 1 0   |
| Paragrafın Yardımcı Fikirleri (Düşünceleri)  | 2 | 1 | 1 50  |
| Şiire ilişkin söyleyici, mahlas, tema, zihniyet, vb. terimlerin anlamlarını öğrenir.                               | 1 | 1 | 0 100 |
| Şiire Özgü Bazı Kavramlar  | 2 | 0 | 1 0   |
| Edebi sanatları belirler.  | 1 | 0 | 1 0   |
| Edebi (Sanatsal) Metinler  | 1 | 0 | 1 0   |
| Dini-Tasavvufi halk şiirinin genel özelliklerini açıklar.  | 1 | 0 | 1 0   |
| Divan Edebiyatında Şiir  | 1 | 1 | 0 100 |
| Divan Edebiyatında Nesir Yazarları   | 1 | 0 | 0 0   |
| Divan edebiyatı sanatçıları tanıır.  | 1 | 0 | 1 0   |
| Divan Edebiyatında Nesir   | 1 | 0 | 0 0   |
| Tanzimat Dönemi Sanatçıları  | 1 | 0 | 0 0   |
| Tanzimat Edebiyatında Türler   | 1 | 0 | 0 0   |
| Millî Edebiyat anlayışını yanastan şiir anlayışının genel özelliklerini bilir.                                     | 2 | 0 | 0 0   |
| Cumhuriyet Dönemi'nde Tiyatro  | 1 | 0 | 0 0   |
| Cumhuriyet Dönemi'nde Bireyin İç Dünyasını Esas Alan Roman   | 1 | 0 | 1 0   |
| Garip Akımı Şiir Anlayışı  | 1 | 0 | 0 0   |
| Edebi Akımlar  | 1 | 1 | 0 100 |
| Tarih-1  |   |   |       |
| Tarih ve İnsan   | S | D | Y B%  |
| Tarih ve İnsan   | 1 | 1 | 0 100 |
| İlk Çağ da yeryüzündeki belli başlı medeniyet havzalarını tanıır.  | 1 | 0 | 1 0   |
| Emeviler ile birlikte İslam Devleti nin yapısında meydana gelen değişimi analiz eder.                              | 1 | 0 | 0 0   |
| Osmanlı coğrafyasında sözlü ve yazılı kültürün toplum hayatına etkilerini analiz eder.                             | 1 | 0 | 0 0   |
| Ulus devletleşme ve endüstrileşme süreçlerinin sosyal hayata yansımalarını analiz eder.                            | 1 | 0 | 1 0   |
| Osmanlı Devleti'nin son dönemlerinde hükümetlerin ekonomik hayat üzerinde kontrol sağlamaya yönelik çabalarını     | 1 | 0 | 1 0   |
| I. Dünya Savaşı sürecinde Osmanlı Devleti nin durumunu siyasi, askerî ve sosyal açılarından analiz eder.           | 1 | 0 | 0 0   |
| Kuvayı Milliye hareketinin oluşumundan Büyük Millet Meclisinin açılışına kadar olan süreçte meydana gelen gelişim  | 1 | 0 | 1 0   |
| Doğu ve Güney Cephelerinde verilen mücadelelerin ülkemizin bağımsızlık sürecine katkıları kavrar.                  | 1 | 0 | 0 0   |
| Çağdaşlaşan Türkiye nin temeli olan Atatürk ilkelerini kavrar.   | 1 | 1 | 0 100 |
| Coğrafya-1   |   |   |       |
| Coğrafya-1   | S | D | Y B%  |
| Ekosistemi oluşturan unsurları ayırt eder.   | 1 | 0 | 0 0   |
| Doğal Afetler ve Ekstrem Doğa Olayları   | 1 | 0 | 1 100 |
| Türkiye deki ticaret merkezlerinin ticarete konu olan ürünlere ve akış yönlerine etkilerini açıklar.               | 1 | 1 | 0 100 |
| Türkiye nin maden ve enerji kaynaklarının etkin kullanımını ülke ekonomisine katkısından değerlendirir.            | 1 | 1 | 0 100 |
| Türkiye deki bölgesel kalkınma projelerini ekonomik, sosyal ve kültürel etkileri açısından değerlendirir.          | 1 | 1 | 0 100 |
| Kültür Bölgeleri ve Türk Kültürü   | 1 | 0 | 0 0   |
| Sosyal-2   |   |   |       |
| Tarih-2  | S | D | Y B%  |
| Tarih-2  | 1 | 0 | 0 0   |
| İlk Çağ da yeryüzündeki belli başlı medeniyet havzalarını tanıır.  | 1 | 0 | 0 0   |
| İslamiyet öncesi dönemde Türklerin yaşadığı coğrafyalar ile hayat tarzları arasındaki ilişkiyi analiz eder.        | 1 | 0 | 0 0   |
| Sekizinci ve on ikinci yüzyıllar arasında İslam medeniyeti çerçevesindeki ilmi faaliyetleri değerlendirir.         | 1 | 0 | 1 0   |
| Öğuzların İslamiyet'i Kabulü   | 1 | 0 | 1 0   |
| Kanunî Dönemi'nden itibaren Osmanlı Devleti nin siyasi sınırlar ve devlet teşkilatı bakımından olgunluğa eriştiği  | 1 | 0 | 0 0   |
| Fethile Gelen Dönüşüm  | 1 | 0 | 0 0   |
| Fransız İhtilali ve Avrupa da Sanayi Devrimi ile birlikte devlet-toplum ilişkilerinde meydana gelen dönüşümü kavra | 1 | 0 | 0 0   |
| Modernleşmeyle birlikte sosyal, ekonomik ve politik anlayışta yaşanan değişim ve dönüşümlerin gündelik hayata et   | 1 | 0 | 1 0   |
| Sevr Antlaşması nin Millî Mücadele sürecine etkilerini analiz eder.  | 1 | 0 | 0 0   |
| Çağdaşlaşan Türkiye nin temeli olan Atatürk ilkelerini kavrar.   | 1 | 0 | 1 0   |
| Eğitim ve kültür alanında yapılan inkılapları ve gelişmeleri kavrar.   | 1 | 0 | 1 0   |
| Coğrafya-2   |   |   |       |
| Coğrafya-2   | S | D | Y B%  |
| Uluslararası Örgütler  | 1 | 0 | 0 0   |
| Doğal ortamda insan etkisiyle meydana gelen değişimleri sonuçları açısından değerlendirir.                         | 1 | 0 | 0 0   |
| Kültür Bölgeleri ve Türk Kültürü   | 1 | 0 | 0 0   |
| Türkiye nin turizm potansiyelini ve varlıklarını açıklar.  | 1 | 0 | 0 0   |
| Ekonomik Faaliyetlerin Sosyal ve Kültürel Etkileri   | 1 | 1 | 0 100 |
| Türkiye de tarım sektörünün özelliklerini açıklar.   | 1 | 0 | 0 0   |
| Türkiye de uygulanan ekonomi politikalarının makânsal etkileri açısından değerlendirir.                            | 1 | 0 | 0 0   |
| Türkiye'de Nüfus ve Projeksiyonlar   | 1 | 1 | 0 100 |
| Şehirleri fonksiyonel özellikleri açısından karşılaştırır.   | 1 | 0 | 0 0   |
| Ülkemizdeki işlevsel bölgeleri özelliklerine göre analiz eder.   | 1 | 0 | 1 0   |
| Türkiye'nin madenleri ve enerji kaynaklarının dağılımını açıklar.  | 1 | 0 | 0 0   |
| Felsefe  |   |   |       |
| Felsefe  | S | D | Y B%  |
| Felsefi düşüncenin özelliklerini açıklar.  | 1 | 0 | 1 0   |
| Sistematik Felsefe   | 1 | 0 | 1 0   |
| Örnek felsefi metinlerden hareketle 15. yüzyıl-17. yüzyıl filozoflarının felsefi görüşlerini analiz eder.          | 1 | 1 | 0 100 |
| Psikolojinin, etik kurallara uyması gerektiğini kavrar.  | 1 | 0 | 0 0   |
| Sosyal psikoloji ile sosyoloji arasındaki farkı ayırt eder.  | 1 | 1 | 0 100 |
| Güdü ve Duygular   | 1 | 1 | 0 100 |
| Felsefe Grubu  |   |   |       |
| Felsefe Grubu  | S | D | Y B%  |
| Psikoloji araştırmalarında uygulanan yöntem ve teknikleri tanıır.  | 1 | 0 | 0 0   |
| Toplumsal Etkileşim  | 1 | 0 | 1 0   |
| Ruh Sağlığının Temelleri   | 1 | 0 | 1 0   |
| Psikoloji Bilimini Tanıyalım   | 1 | 1 | 0 100 |
| Çıkarım ve Kıyas   | 1 | 1 | 0 100 |
| Önermeler ve Önermeler Arası İlişkiler   | 1 | 0 | 0 0   |
| Din Kül. ve Ahl. Bil.  |   |   |       |
| Din Kül. ve Ahl. Bil.  | S | D | Y B%  |
| DİN VE İSLAM   | 1 | 1 | 0 100 |
| İSLAM VE İBADET  | 1 | 0 | 1 0   |
| ALLAH İNSAN İLİŞKİSİ   | 1 | 1 | 0 100 |
| AHLAKI TUTUM VE DAVRANIŞLAR  | 1 | 1 | 0 100 |
| KUR AN A GÖRE HZ. MUHAMMED   | 1 | 1 | 0 100 |
| İSLAM VE BİLİM   | 1 | 0 | 0 0   |
| Matematik  |   |   |       |
| Matematik-2  | S | D | Y B%  |
| Böleme İşlemi  | 1 | 0 | 1 0   |
| Temel Kavramlar  | 1 | 0 | 0 0   |
| Mutlak Değerli Denklem ve Eşitsizlikler  | 1 | 1 | 0 100 |
| Üslü İfadeler  | 1 | 0 | 0 0   |
| Köklü İfadeler   | 1 | 0 | 0 0   |
| Koşullu önermeyi ve iki yönlü koşullu önermeyi açıklar.  | 1 | 0 | 0 0   |
| Permütasyon  | 1 | 0 | 1 0   |
| Kombinasyon  | 1 | 0 | 0 0   |
| KAZANIM BELİRTİLMEMİŞ  | 2 | 0 | 0 0   |
| Olasılık kavramı ile ilgili uygulamalar yapar.   | 1 | 0 | 0 0   |
| Fonksiyonlarla İlgili Uygulamalar  | 1 | 0 | 0 0   |
| Fonksiyon Çeşitleri  | 1 | 0 | 0 0   |
| Fonksiyon Dönüşümleri  | 1 | 0 | 0 0   |
| Polinomlarda Bölme İşleminde Kalanı Bulma  | 1 | 0 | 0 0   |
| Çarpanlara Ayırma ve Özdeşlikler   | 1 | 0 | 0 0   |
| İkinci Dereceden Denklemler  | 1 | 0 | 0 0   |
| Karmaşık Sayılar   | 1 | 0 | 0 0   |
| İkinci Dereceden İki Bilinmeyenli Denklem Sistemleri   | 1 | 0 | 1 0   |

**SINAV SONUÇ BELGESİ** **SÜPERVİZÖR YKS 2. OTURUM - AYT 06**  
**(SC00-SS.02AYT06)**

TEKİRDAĞ / ÇERKEZKÖY / Halk Eğitimi Merkezi **DERSLERE GÖRE BAŞARI ANALİZİ**

| Öğrenci           |           | Numara     | Sınıf     |       |      |     |       |
|-------------------|-----------|------------|-----------|-------|------|-----|-------|
| TUĞÇE             |           | 0          | -M        |       |      |     |       |
| Puan Türü         | Puan      | Genel Ort. | Dereceler |       |      |     |       |
|                   |           |            | Snf       | Kurum | İlçe | İl  | Genel |
| SAY               | ▲ 181,993 | 176,650    | 5         | 32    | 32   | 32  | 396   |
| Puanı Hesaplanan: |           |            | 39        | 39    | 39   | 627 |       |
| EA                | ▼ 159,476 | 175,290    | 15        | 48    | 48   | 48  | 549   |
| Puanı Hesaplanan: |           |            | 53        | 53    | 53   | 752 |       |
| Katılımlar:       |           |            | 17        | 54    | 54   | 54  | 825   |

Eşleşen TYT bilginiz bulunamadığı için okulunuzun ortalaması TYT bilginiz olarak kullanılmıştır.

| Ders                 | Soru       | Doğru     | Yanlış    | Net          | Başarı %  | Sınıf Ort.     | Kurum Ort.     | Genel Ort.     |
|----------------------|------------|-----------|-----------|--------------|-----------|----------------|----------------|----------------|
| <i>TYT Türkçe</i>    | 40         | 26        | 11        | 23,16        | 58        |                |                |                |
| <i>TYT Sosyal</i>    | 20         | 11        | 6         | 9,27         | 46        |                |                |                |
| <i>TYT Matematik</i> | 40         | 13        | 3         | 11,96        | 30        |                |                |                |
| <i>TYT Fen</i>       | 20         | 8         | 4         | 7,16         | 36        |                |                |                |
| Matematik-2          | 40         | 8         | 7         | 6,25         | 16        | ▲ 3,21         | ▼ 10,41        | ▼ 10,01        |
| Fizik                | 14         | 1         | 1         | 0,75         | 5         | ▲ 0,62         | ▼ 2,98         | ▼ 2,84         |
| Kimya                | 13         | 3         | 6         | 1,50         | 12        | ▲ 0,40         | ▼ 3,08         | ▼ 2,81         |
| Biyoloji             | 13         | 4         | 7         | 2,25         | 17        | ▲ 0,84         | ▼ 4,38         | ▼ 3,96         |
| Fen Bilimleri        | 40         | 8         | 14        | 4,50         | 11        | ▲ 1,85         | ▼ 10,44        | ▼ 9,61         |
| <b>Toplam:</b>       | <b>280</b> | <b>73</b> | <b>45</b> | <b>62,29</b> | <b>22</b> | <b>▼ 71,60</b> | <b>▼ 80,44</b> | <b>▼ 68,70</b> |

|                |   |
|----------------|---|
| Soru No        | 1234567890123456789012345678901234567890    |
| Matematik      | aa C Ae C BdC E AD bc c                     |
| Cevap Anahtarı | A CCBABCBEAEBDCDBBCADEBADEECEEBCBDBBACECDDC |
| Fen Bilimleri  | c A ECa db ceEd cb DEcEb deeE               |
| Cevap Anahtarı | A CADBCECEBDAEBECDDADAEBEBBCDACBDEAEDCABCE  |

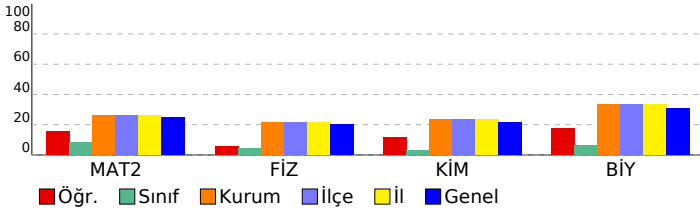

| Matematik  | S | D | Y | B%  |
|--|---|---|---|-----|
| <b>Matematik-2</b>   | 1 | 0 | 0 | 0   |
| Böleme İşlemi  | 1 | 0 | 0 | 0   |
| Temel Kavramlar  | 1 | 0 | 1 | 0   |
| Mutlak Değerli Denklem ve Eşitsizlikler                                  | 1 | 0 | 1 | 0   |
| Üstü İfadeler  | 1 | 0 | 0 | 0   |
| Kökü İfadeler  | 1 | 0 | 0 | 0   |
| Koşullu önermeyi ve iki yönlü koşullu önermeyi açıklar.                  | 1 | 1 | 0 | 100 |
| Permutasyon  | 1 | 0 | 0 | 0   |
| Kombinasyon  | 1 | 0 | 0 | 0   |
| <b>KAZANIM BELİRTİLMEMİŞ</b>   | 2 | 0 | 1 | 0   |
| Olasılık kavramı ile ilgili uygulamalar yapar.                           | 1 | 0 | 0 | 0   |
| Fonksiyonlarla İlgili Uygulamalar  | 1 | 1 | 0 | 100 |
| Fonksiyon Çeşitleri  | 1 | 0 | 1 | 0   |
| Fonksiyon Dönüşümleri  | 1 | 0 | 0 | 0   |
| Polinomlarda Bölme İşleminde Kalanı Bulma                                | 1 | 1 | 0 | 100 |
| Çarpanlara Ayırma ve Özdeşlikler   | 1 | 0 | 0 | 0   |
| İkinci Dereceden Denklemler  | 1 | 1 | 0 | 100 |
| Karmaşık Sayılar   | 1 | 0 | 1 | 0   |
| İkinci Dereceden İki Bilinmeyenli Denklem Sistemleri                     | 1 | 1 | 0 | 100 |
| İkinci Dereceden Fonksiyonlar ve Grafikleri                              | 1 | 0 | 0 | 0   |
| İkinci Dereceden Bir Bilinmeyenli Eşitsizlikler ve Eşitsizlik Sistemleri | 1 | 0 | 0 | 0   |
| Logaritma Fonksiyonu   | 2 | 2 | 0 | 100 |
| Üstel Fonksiyon ve Üstel Fonksiyonun Grafiği                             | 1 | 0 | 0 | 0   |
| Üstel, Logaritmik Denklem ve Eşitsizlikler                               | 1 | 1 | 0 | 100 |
| Aritmetik Dizi ve Özellikleri  | 1 | 0 | 0 | 0   |
| Geometrik Dizi ve Özellikleri  | 2 | 0 | 0 | 0   |
| Trigonometrik Fonksiyonlar   | 1 | 0 | 0 | 0   |
| İki Kat Açılış Formülleri  | 2 | 0 | 1 | 0   |
| Trigonometrik Denklem  | 1 | 0 | 1 | 0   |
| Dik üçgende Pisagor teoremini elde ederek problemler çözer.              | 1 | 0 | 0 | 0   |
| Doğrunun Analitik İncelenmesi  | 2 | 0 | 0 | 0   |
| Çemberde Uzunluk   | 1 | 0 | 0 | 0   |
| Dairede Çevre ve Alan  | 1 | 0 | 0 | 0   |
| Koni   | 1 | 0 | 0 | 0   |
| Küre   | 1 | 0 | 0 | 0   |
| Çemberde Açılar  | 1 | 0 | 0 | 0   |

| Fen Bilimleri                               | S | D | Y | B%  |
|---|---|---|---|-----|
| <b>Fizik</b>                                | 1 | 0 | 0 | 0   |
| Vektörlerin Özellikleri ve Bileşke Kuvvet   | 1 | 0 | 0 | 0   |
| Tork ve Denge                               | 1 | 0 | 0 | 0   |
| Newton'un Hareket Yasaları                  | 1 | 0 | 0 | 0   |
| Yatay Atış Hareketi                         | 1 | 0 | 1 | 0   |
| Momentumun Korunumu                         | 1 | 0 | 0 | 0   |
| Sürtünmeli Ortamda Enerji Korunumu          | 1 | 0 | 0 | 0   |
| Makaralar                                   | 1 | 0 | 0 | 0   |
| Düzgün Elektrik Alan ve Şıça                | 1 | 0 | 0 | 0   |
| Manyetik Kuvvet                             | 1 | 0 | 0 | 0   |
| Transformatörler                            | 1 | 0 | 0 | 0   |
| Düzgün Çembersel Hareket ve Temel Kavramlar | 1 | 0 | 0 | 0   |
| Yay Sarkacı ve Basit Sarkaç                 | 1 | 1 | 0 | 100 |
| Su Dalgalarında Kırınım ve Girişim          | 1 | 0 | 0 | 0   |
| Işık Dalgalarında Kırınım ve Girişim        | 1 | 0 | 0 | 0   |

| Kimya   | S | D | Y | B%  |
|---|---|---|---|-----|
| <b>Kimya</b>                                  | 1 | 0 | 0 | 0   |
| Periyodik Sistem ve Elektron Dizilimleri      | 1 | 1 | 0 | 100 |
| Gaz Karışımları                               | 1 | 1 | 0 | 100 |
| Derişim Birimleri                             | 1 | 0 | 1 | 0   |
| Çözünürlük ve Çözünürlüğe Etki Eden Faktörler | 1 | 0 | 0 | 0   |
| Tepkime Hızları                               | 1 | 0 | 1 | 0   |
| Tepkimelerde Isı Değişimi                     | 1 | 0 | 1 | 0   |
| Sulu Çözelti Dengeleri (Asit ve Bazlar)       | 1 | 0 | 0 | 0   |
| Dengeyi Etkileyen Faktörler                   | 1 | 0 | 1 | 0   |
| Aktiflik                                      | 1 | 0 | 1 | 0   |
| Kimyasallardan Elektrik Üretimi               | 1 | 1 | 0 | 100 |
| Elektroliz ve Korozyon                        | 1 | 0 | 1 | 0   |
| Hibritleşme - Molekül Geometrilere            | 1 | 0 | 0 | 0   |
| Gerçek Gazlar                                 | 1 | 0 | 0 | 0   |

| Biyoloji   | S | D | Y | B%  |
|--|---|---|---|-----|
| <b>Biyoloji</b>  | 1 | 0 | 0 | 0   |
| Homeostasi ve Üriner Sistemi Rahatsızlıkları               | 1 | 0 | 1 | 0   |
| Kalp, kan ve damarların yapı, görev ve işleyişini açıklar. | 1 | 0 | 1 | 0   |
| Oksijenli Solunum  | 1 | 0 | 0 | 0   |
| Nükleik Asitler  | 1 | 1 | 0 | 100 |
| Popülasyon Ekolojisi                                       | 1 | 1 | 0 | 100 |
| Genetik Şifre ve Protein Sentezi                           | 1 | 0 | 1 | 0   |
| Duyu Organları ve Rahatsızlıkları                          | 1 | 1 | 0 | 100 |
| Üriner Sisteminin Yapı, Görev ve İşleyişi                  | 1 | 0 | 1 | 0   |
| Fotosentez Reaksiyonları                                   | 1 | 0 | 0 | 0   |
| Komünite Ekolojisi   | 1 | 0 | 1 | 0   |
| Üreme sisteminin yapı, görev ve işleyişini açıklar.        | 1 | 0 | 1 | 0   |
| Bağışıklık Sistemi   | 1 | 0 | 1 | 0   |
| Canlılık ve Enerji   | 1 | 1 | 0 | 100 |



| SINAV SONUÇ BELGESİ                         |           |            |           |        |      |       |       |
|---|-----------|------------|-----------|--------|------|-------|-------|
| TEKİRDAĞ / ÇERKEZKÖY / Halk Eğitimi Merkezi |           |            |           |        |      |       |       |
| Öğrenci                                     |           |            |           | Numara |      | Sınıf |       |
| VENÜS                                       |           |            |           | 0      |      | -M    |       |
| Puan Türü                                   | Puan      | Genel Ort. | Dereceler |        |      |       |       |
|   |           |            | Snf       | Kurum  | İlçe | İl    | Genel |
| SÖZ   | ▲ 148,293 | 80,160     | 10        | 20     | 20   | 20    | 273   |
| Puanı Hesaplanan:                           |           |            | 23        | 23     | 23   | 23    | 357   |
| SAY   | ▼ 149,858 | 176,650    | 6         | 36     | 36   | 36    | 482   |
| Puanı Hesaplanan:                           |           |            | 39        | 39     | 39   | 39    | 627   |
| EA  | ▲ 185,401 | 175,290    | 11        | 29     | 29   | 29    | 358   |
| Puanı Hesaplanan:                           |           |            | 53        | 53     | 53   | 53    | 752   |
| Katılımlar:                                 |           |            | 17        | 54     | 54   | 54    | 825   |

Eşleşen TYT bilginiz bulunamadığı için okulunuzun ortalaması TYT bilginiz olarak kullanılmıştır.

| Ders                 | Soru       | Doğru     | Yanlış    | Net          | Başarı %  | Sınıf Ort.     | Kurum Ort.     | Genel Ort.     |
|----------------------|------------|-----------|-----------|--------------|-----------|----------------|----------------|----------------|
| <i>TYT Türkçe</i>    | 40         | 26        | 11        | 23,16        | 58        |                |                |                |
| <i>TYT Sosyal</i>    | 20         | 11        | 6         | 9,27         | 46        |                |                |                |
| <i>TYT Matematik</i> | 40         | 13        | 3         | 11,96        | 30        |                |                |                |
| <i>TYT Fen</i>       | 20         | 8         | 4         | 7,16         | 36        |                |                |                |
| Edebiyat             | 24         | 7         | 16        | 3,00         | 13        | ▼ 4,62         | ▲ 2,48         | ▼ 3,15         |
| Tarih-1              | 10         | 3         | 7         | 1,25         | 13        | ▼ 1,99         | ▲ 1,00         | ▲ 0,99         |
| Coğrafya-1           | 6          | 3         | 3         | 2,25         | 38        | ▼ 2,38         | ▲ 1,30         | ▲ 1,44         |
| Edebiyat-Sosyal-1    | 40         | 13        | 26        | 6,50         | 16        | ▼ 8,99         | ▲ 4,77         | ▲ 5,57         |
| Matematik-2          | 40         | 7         | 17        | 2,75         | 7         | ▼ 3,21         | ▼ 10,41        | ▼ 10,01        |
| Fizik                | 14         | 0         | 1         | -0,25        | -2        | ▼ 0,62         | ▼ 2,98         | ▼ 2,84         |
| Kimya                | 13         | 0         | 0         | 0,00         | 0         | ▼ 0,40         | ▼ 3,08         | ▼ 2,81         |
| Biyoloji             | 13         | 0         | 0         | 0,00         | 0         | ▼ 0,84         | ▼ 4,38         | ▼ 3,96         |
| Fen Bilimleri        | 40         | 0         | 1         | -0,25        | -1        | ▼ 1,85         | ▼ 10,44        | ▼ 9,61         |
| <b>Toplam:</b>       | <b>280</b> | <b>77</b> | <b>68</b> | <b>60,54</b> | <b>22</b> | <b>▼ 71,60</b> | <b>▼ 80,44</b> | <b>▼ 68,70</b> |

|                   |   |
|-------------------|---|
| Soru No           | 1234567890123456789012345678901234567890    |
| Edebiyat-Sosyal-1 | AdDDAcDcDcad abeAeecedecadCcddecEdCaCaAeEc  |
| Cevap Anahtarı    | A AEDDAEDCEDBEBECDAABDBDBDCDAEDAEBCEBCADEA  |
| Matematik         | deebBeBEBdAcee c ccbeDEab                   |
| Cevap Anahtarı    | A CCBABCBEBAEDCDBBCADEBADEECEEEDDBBACECCDDC |
| Fen Bilimleri     | a   |
| Cevap Anahtarı    | A CADBCEECEBDADBECDADAEBAEBBCDACBDEAEDCABCE |

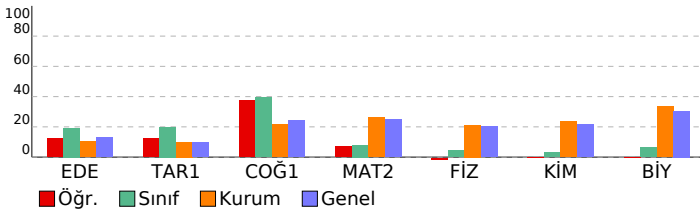

## SÜPERVİZÖR YKS 2. OTURUM - AYT 06 (SC00-SS.02AYT06) DERSLERE GÖRE BAŞARI ANALİZİ

| Edebiyat-Sosyal-1   |   |   |   |     |
|---|---|---|---|-----|
| Edebiyat  | S | D | Y | B%  |
| Sözcükte Anlam ve Sözcükler Arası Anlam İlişkileri  | 1 | 1 | 0 | 100 |
| Söz Öbeklerinde Anlam   | 2 | 1 | 1 | 50  |
| Paragrafın Ana Fikri (Düşüncesi)  | 1 | 1 | 0 | 100 |
| Paragrafın Yardımcı Fikirleri (Düşünceleri)   | 2 | 1 | 1 | 50  |
| Şiire ilişkin söyleyici, mahlas, tema, zihniyet, vb. terimlerin anlamlarını öğrenir.                              | 1 | 1 | 0 | 100 |
| Şiire Özgü Bazı Kavramlar   | 2 | 1 | 1 | 50  |
| Edebi sanatları belirler.   | 1 | 0 | 1 | 0   |
| Edebi (Sanatsal) Metinler   | 1 | 0 | 1 | 0   |
| Dini-Tasavvufi halk şiirinin genel özelliklerini açıklar.   | 1 | 0 | 1 | 0   |
| Divan Edebiyatında Şiir   | 1 | 0 | 0 | 0   |
| Divan Edebiyatında Nesir Yazarları  | 1 | 0 | 1 | 0   |
| Divan edebiyatı sanatlarını tanıır.   | 1 | 0 | 1 | 0   |
| Divan Edebiyatında Nesir  | 1 | 0 | 1 | 0   |
| Tanzimat Dönemi Sanatçıları   | 1 | 1 | 0 | 100 |
| Tanzimat Edebiyatında Türler  | 1 | 0 | 1 | 0   |
| Millî Edebiyat anlayışını yansıtan şiir anlayışının genel özelliklerini bilir.                                    | 2 | 0 | 2 | 0   |
| Cumhuriyet Dönemi'nde Tiyatro   | 1 | 0 | 1 | 0   |
| Cumhuriyet Dönemi'nde Bireyin İç Dünyasını Esas Alan Roman  | 1 | 0 | 1 | 0   |
| Garip Akımı Şiir Anlayışı   | 1 | 0 | 1 | 0   |
| Edebi Akımlar   | 1 | 0 | 1 | 0   |
| Tarih-1   | S | D | Y | B%  |
| Tarih ve İnsan  | 1 | 0 | 1 | 0   |
| İlk Çağ da yeryüzündeki belli başlı medeniyet havzalarını tanıır.   | 1 | 1 | 0 | 100 |
| Emevîler ile birlikte İslam Devleti nin yapısında meydana gelen değişimi analiz eder.                             | 1 | 0 | 1 | 0   |
| Osmanlı coğrafyasında sözlü ve yazılı kültürün toplum hayatına etkilerini analiz eder.                            | 1 | 0 | 1 | 0   |
| Ulus devletleşme ve endüstrileşme süreçlerinin sosyal hayata yansımalarını analiz eder.                           | 1 | 0 | 1 | 0   |
| Osmanlı Devleti'nin son dönemlerinde hükümetlerin ekonomik hayat üzerinde kontrol sağlamaya yönelik çabalarını    | 1 | 0 | 1 | 0   |
| I. Dünya Savaşı sürecinde Osmanlı Devleti nin durumunu siyasi, askerî ve sosyal açılardan analiz eder.            | 1 | 0 | 1 | 0   |
| Kuvayı Milliye hareketinin oluşumundan Büyük Millet Meclisinin açılışına kadar olan süreçte meydana gelen gelişim | 1 | 1 | 0 | 100 |
| Doğu ve Güney Cephelerinde verilen mücadelelerin ülkemizin bağımsızlık sürecine katkılarını kavrar.               | 1 | 0 | 1 | 0   |
| Çağdaşlaşan Türkiye nin temeli olan Atatürk ilkelerini kavrar.  | 1 | 0 | 1 | 0   |
| Coğrafya-1  | S | D | Y | B%  |
| Ekosistemi oluşturan unsurları ayırt eder.  | 1 | 0 | 1 | 0   |
| Doğal Afetler ve Ekstrem Doğa Olayları  | 1 | 0 | 1 | 0   |
| Türkiye deki ticaret merkezlerinin ticarete konu olan ürünlere ve akış yönlerine etkilerini açıklar.              | 1 | 1 | 0 | 100 |
| Türkiye nin maden ve enerji kaynaklarının etkin kullanımını ülke ekonomisine katkısından değerlendirir.           | 1 | 0 | 1 | 0   |
| Türkiye deki bölgesel kalkınma projelerini ekonomik, sosyal ve kültürel etkileri açısından değerlendirir.         | 1 | 1 | 0 | 100 |
| Kültür Bölgeleri ve Türk Kültürü  | 1 | 0 | 1 | 0   |
| Matematik   | S | D | Y | B%  |
| Matematik-2   | S | D | Y | B%  |
| Böleme İşlemi   | 1 | 0 | 1 | 0   |
| Temel Kavramlar   | 1 | 0 | 1 | 0   |
| Mutlak Değerli Denklem ve Eşitsizlikler   | 1 | 0 | 1 | 0   |
| Üstü İfadeler   | 1 | 0 | 1 | 0   |
| Köklü İfadeler  | 1 | 1 | 0 | 100 |
| Koşullu önermeyi ve iki yönlü koşullu önermeyi açıklar.   | 1 | 0 | 1 | 0   |
| Permutasyon   | 1 | 1 | 0 | 100 |
| Kombinasyon   | 1 | 1 | 0 | 100 |
| KAZANIM BELİRTİLMEMİŞ   | 2 | 1 | 0 | 50  |
| Olasılık kavramı ile ilgili uygulamalar yapar.  | 1 | 0 | 1 | 0   |
| Fonksiyonlarla İlgili Uygulamalar   | 1 | 1 | 0 | 100 |
| Fonksiyon Çeşitleri   | 1 | 0 | 1 | 0   |
| Fonksiyon Dönüşümleri   | 1 | 0 | 1 | 0   |
| Polinomlarda Bölme İşleminde Kalanı Bulma   | 1 | 0 | 1 | 0   |
| Çarpanlara Ayırma ve Özdeşlikler  | 1 | 0 | 0 | 0   |
| İkinci Dereceden Denklemler   | 1 | 0 | 1 | 0   |
| Karmaşık Sayılar  | 1 | 0 | 0 | 0   |
| İkinci Dereceden İki Bilinmeyenli Denklem Sistemleri  | 1 | 0 | 0 | 0   |
| İkinci Dereceden Fonksiyonlar ve Grafikleri   | 1 | 0 | 1 | 0   |
| İkinci Dereceden Bir Bilinmeyenli Eşitsizlikler ve Eşitsizlik Sistemleri  | 1 | 0 | 1 | 0   |
| Logaritma Fonksiyonu  | 2 | 0 | 2 | 0   |
| Üstel Fonksiyon ve Üstel Fonksiyonun Grafiği  | 1 | 0 | 1 | 0   |
| Üstel, Logaritmik Denklem ve Eşitsizlikler  | 1 | 1 | 0 | 100 |
| Aritmetik Dizi ve Özellikleri   | 1 | 1 | 0 | 100 |
| Geometrik Dizi ve Özellikleri   | 2 | 0 | 2 | 0   |
| Trigonometrik Fonksiyonlar  | 1 | 0 | 0 | 0   |
| İki Kat Açılış Formülleri   | 2 | 0 | 0 | 0   |
| Trigonometrik Denklemler  | 1 | 0 | 0 | 0   |
| Dik üçgende Pisagor teoremini elde ederek problemler çözer.   | 1 | 0 | 0 | 0   |
| Doğrunun Analitik İncelenmesi   | 2 | 0 | 0 | 0   |
| Çemberde Uzunluk  | 1 | 0 | 0 | 0   |
| Dairede Çevre ve Alan   | 1 | 0 | 0 | 0   |
| Koni  | 1 | 0 | 0 | 0   |
| Küre  | 1 | 0 | 0 | 0   |
| Çemberde Açılar   | 1 | 0 | 0 | 0   |
| Fen Bilimleri   | S | D | Y | B%  |
| Fizik   | S | D | Y | B%  |
| Vektörlerin Özellikleri ve Bileşke Kuvvet   | 1 | 0 | 0 | 0   |
| Tork ve Denge   | 1 | 0 | 0 | 0   |
| Newton'un Hareket Yasaları  | 1 | 0 | 1 | 0   |
| Yatay Atış Hareketi   | 1 | 0 | 0 | 0   |
| Momentumun Korunumu   | 1 | 0 | 0 | 0   |
| Sürtünmeli Ortamda Enerji Korunumu  | 1 | 0 | 0 | 0   |
| Makaralar   | 1 | 0 | 0 | 0   |
| Düzgün Elektrik Alan ve Sığa  | 1 | 0 | 0 | 0   |
| Manyetik Kuvvet   | 1 | 0 | 0 | 0   |
| Transformatörler  | 1 | 0 | 0 | 0   |
| Düzgün Çembersel Hareket ve Temel Kavramlar   | 1 | 0 | 0 | 0   |
| Yay Sarkacı ve Basit Sarkaç   | 1 | 0 | 0 | 0   |
| Su Dalgalarında Kırınım ve Girişim  | 1 | 0 | 0 | 0   |
| Işık Dalgalarında Kırınım ve Girişim  | 1 | 0 | 0 | 0   |
| Kimya   | S | D | Y | B%  |
| Periyodik Sistem ve Elektron Dizilimleri  | 1 | 0 | 0 | 0   |
| Gaz Karışımları   | 1 | 0 | 0 | 0   |
| Derişim Birimleri   | 1 | 0 | 0 | 0   |
| Çözünürlük ve Çözünürlüğe Etki Eden Faktörler   | 1 | 0 | 0 | 0   |
| Tepkime Hızı  | 1 | 0 | 0 | 0   |
| Tepkimelerde Isı Değişimi   | 1 | 0 | 0 | 0   |
| Sulu Çözelti Dengeleri (Asit ve Bazlar)   | 1 | 0 | 0 | 0   |
| Dengeyi Etkileyen Faktörler   | 1 | 0 | 0 | 0   |
| Aktiflik  | 1 | 0 | 0 | 0   |
| Kimyasallardan Elektrik Üretimi   | 1 | 0 | 0 | 0   |
| Elektroliz ve Korozyon  | 1 | 0 | 0 | 0   |
| Hibritleşme - Molekül Geometrisi  | 1 | 0 | 0 | 0   |
| Gerçek Gazlar   | 1 | 0 | 0 | 0   |



# SINAV SONUÇ BELGESİ

TEKİRDAĞ / ÇERKEZKÖY / Halk Eğitimi Merkezi

| Öğrenci           |           | Numara     |           | Sınıf |      |     |       |
|-------------------|-----------|------------|-----------|-------|------|-----|-------|
| YAKUP KARAKAYA    |           | 0          |           | -M    |      |     |       |
| Puan Türü         | Puan      | Genel Ort. | Dereceler |       |      |     |       |
|                   |           |            | Snf       | Kurum | İlçe | İl  | Genel |
| SAY               | ▲ 215,616 | 176,650    | 2         | 28    | 28   | 28  | 323   |
| Puanı Hesaplanan: |           |            | 39        | 39    | 39   | 627 |       |
| EA                | ▼ 173,786 | 175,290    | 12        | 37    | 37   | 37  | 432   |
| Puanı Hesaplanan: |           |            | 53        | 53    | 53   | 752 |       |
| Katılımlar:       |           |            | 17        | 54    | 54   | 54  | 825   |

Eşleşen TYT bilginiz bulunamadığı için okulunuzun ortalaması TYT bilginiz olarak kullanılmıştır.

| Ders                 | Soru       | Doğru     | Yanlış    | Net          | Başarı %  | Sınıf Ort.     | Kurum Ort.     | Genel Ort.     |
|----------------------|------------|-----------|-----------|--------------|-----------|----------------|----------------|----------------|
| <i>TYT Türkçe</i>    | 40         | 26        | 11        | 23,16        | 58        |                |                |                |
| <i>TYT Sosyal</i>    | 20         | 11        | 6         | 9,27         | 46        |                |                |                |
| <i>TYT Matematik</i> | 40         | 13        | 3         | 11,96        | 30        |                |                |                |
| <i>TYT Fen</i>       | 20         | 8         | 4         | 7,16         | 36        |                |                |                |
| Matematik-2          | 40         | 15        | 8         | 13,00        | 33        | ▲ 3,21         | ▲ 10,41        | ▲ 10,01        |
| Fizik                | 14         | 2         | 9         | -0,25        | -2        | ▼ 0,62         | ▼ 2,98         | ▼ 2,84         |
| Kimya                | 13         | 4         | 9         | 1,75         | 13        | ▲ 0,40         | ▼ 3,08         | ▼ 2,81         |
| Biyoloji             | 13         | 8         | 5         | 6,75         | 52        | ▲ 0,84         | ▲ 4,38         | ▲ 3,96         |
| Fen Bilimleri        | 40         | 14        | 23        | 8,25         | 21        | ▲ 1,85         | ▼ 10,44        | ▼ 9,61         |
| <b>Toplam:</b>       | <b>280</b> | <b>86</b> | <b>55</b> | <b>72,79</b> | <b>26</b> | <b>▲ 71,60</b> | <b>▼ 80,44</b> | <b>▲ 68,70</b> |

|                |   |
|----------------|---|
| Soru No        | 1234567890123456789012345678901234567890    |
| Matematik      | BCA caCedBD bBC e De bE Ac C E C            |
| Cevap Anahtarı | B BCABECCBABBBCBADEBDCDEEEBADEBDCABEDDCBC   |
| Fen Bilimleri  | d cebCadDcd beDEbaaeCceccCdDaAEbeEAeCBDD    |
| Cevap Anahtarı | B CBEECECBADDBDADDEAEEDDCBBECADEAECCCEACBDB |

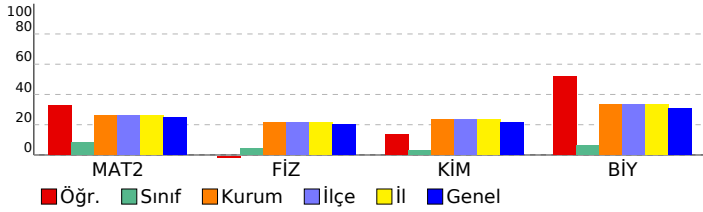

# SÜPERVİZÖR YKS 2. OTURUM - AYT 06 (SC00-SS.02AYT06)

DERSLERE GÖRE BAŞARI ANALİZİ

## Matematik

| Matematik-2  | S | D | Y | B%  |
|--|---|---|---|-----|
| Böleme İşlemi  | 1 | 0 | 1 | 0   |
| Temel Kavramlar  | 1 | 1 | 0 | 100 |
| Mutlak Değerli Denklem ve Eşitsizlikler                                  | 1 | 1 | 0 | 100 |
| Üstü İfadeler  | 1 | 1 | 0 | 100 |
| Kökü İfadeler  | 1 | 0 | 0 | 0   |
| Koşullu önermeyi ve iki yönlü koşullu önermeyi açıklar.                  | 1 | 1 | 0 | 100 |
| Permutasyon  | 1 | 0 | 1 | 0   |
| Kombinasyon  | 1 | 0 | 1 | 0   |
| KAZANIM BELİRTİLMEMİŞ  | 2 | 0 | 0 | 0   |
| Olasılık kavramı ile ilgili uygulamalar yapar.                           | 1 | 0 | 0 | 0   |
| Fonksiyonlarla İlgili Uygulamalar  | 1 | 0 | 1 | 0   |
| Fonksiyon Çeşitleri  | 1 | 0 | 1 | 0   |
| Fonksiyon Dönüşümleri  | 1 | 0 | 0 | 0   |
| Polinomlarda Bölme İşleminde Kalanı Bulma                                | 1 | 0 | 1 | 0   |
| Çarpanlara Ayırma ve Özdeşlikler   | 1 | 0 | 0 | 0   |
| İkinci Dereceden Denklemler  | 1 | 1 | 0 | 100 |
| Karmaşık Sayılar   | 1 | 1 | 0 | 100 |
| İkinci Dereceden İki Bilinmeyenli Denklem Sistemleri                     | 1 | 1 | 0 | 100 |
| İkinci Dereceden Fonksiyonlar ve Grafikleri                              | 1 | 0 | 0 | 0   |
| İkinci Dereceden Bir Bilinmeyenli Eşitsizlikler ve Eşitsizlik Sistemleri | 1 | 1 | 0 | 100 |
| Logaritma Fonksiyonu   | 2 | 2 | 0 | 100 |
| Üstel Fonksiyon ve Üstel Fonksiyonun Grafiği                             | 1 | 0 | 0 | 0   |
| Üstel, Logaritmik Denklem ve Eşitsizlikler                               | 1 | 1 | 0 | 100 |
| Aritmetik Dizi ve Özellikleri  | 1 | 0 | 1 | 0   |
| Geometrik Dizi ve Özellikleri  | 2 | 1 | 0 | 50  |
| Trigonometrik Fonksiyonlar   | 1 | 0 | 0 | 0   |
| İki Kat Açılış Formülleri  | 2 | 0 | 0 | 0   |
| Trigonometrik Denklemler   | 1 | 0 | 1 | 0   |
| Dik üçgende Pisagor teoremini elde ederek problemler çözer.              | 1 | 0 | 0 | 0   |
| Doğrunun Analitik İncelenmesi  | 2 | 0 | 0 | 0   |
| Çemberde Uzunluk   | 1 | 0 | 0 | 0   |
| Dairede Çevre ve Alan  | 1 | 1 | 0 | 100 |
| Koni   | 1 | 1 | 0 | 100 |
| Küre   | 1 | 0 | 0 | 0   |
| Çemberde Açılar  | 1 | 1 | 0 | 100 |

## Fen Bilimleri

| Fizik                                       | S | D | Y | B%  |
|---|---|---|---|-----|
| Vektörlerin Özellikleri ve Bileşke Kuvvet   | 1 | 0 | 1 | 0   |
| Tork ve Denge                               | 1 | 0 | 1 | 0   |
| Newton'un Hareket Yasaları                  | 1 | 0 | 1 | 0   |
| Yatay Atış Hareketi                         | 1 | 0 | 1 | 0   |
| Momentumun Korunumu                         | 1 | 1 | 0 | 100 |
| Sürtünmeli Ortamda Enerji Korunumu          | 1 | 0 | 0 | 0   |
| Makaralar                                   | 1 | 0 | 1 | 0   |
| Düzgün Elektrik Alan ve Şıça                | 1 | 0 | 1 | 0   |
| Manyetik Kuvvet                             | 1 | 0 | 1 | 0   |
| Transformatörler                            | 1 | 0 | 1 | 0   |
| Düzgün Çembersel Hareket ve Temel Kavramlar | 1 | 0 | 0 | 0   |
| Yay Sarkacı ve Basit Sarkaç                 | 1 | 0 | 1 | 0   |
| Su Dalgalarında Kırınım ve Girişim          | 1 | 1 | 0 | 100 |
| Işık Dalgalarında Kırınım ve Girişim        | 1 | 0 | 0 | 0   |

## Kimya

| Kimya   | S | D | Y | B%  |
|---|---|---|---|-----|
| Periyodik Sistem ve Elektron Dizilimleri      | 1 | 0 | 1 | 0   |
| Gaz Karışımları                               | 1 | 1 | 0 | 100 |
| Derişim Birimleri                             | 1 | 0 | 1 | 0   |
| Çözünürlük ve Çözünürlüğe Etki Eden Faktörler | 1 | 1 | 0 | 100 |
| Tepkime Hızları                               | 1 | 0 | 1 | 0   |
| Tepkimelerde Isı Değişimi                     | 1 | 0 | 1 | 0   |
| Sulu Çözelti Dengeleri (Asit ve Bazlar)       | 1 | 0 | 1 | 0   |
| Dengeyi Etkileyen Faktörler                   | 1 | 0 | 1 | 0   |
| Aktiflik                                      | 1 | 0 | 1 | 0   |
| Kimyasallardan Elektrik Üretimi               | 1 | 1 | 0 | 100 |
| Elektroliz ve Korozyon                        | 1 | 0 | 1 | 0   |
| Hibritleşme - Molekül Geometrilere            | 1 | 1 | 0 | 100 |
| Gerçek Gazlar                                 | 1 | 0 | 1 | 0   |

## Biyoloji

| Biyoloji   | S | D | Y | B%  |
|--|---|---|---|-----|
| Homeostasi ve Üriner Sistemi Rahatsızlıkları               | 1 | 1 | 0 | 100 |
| Kalp, kan ve damarların yapı, görev ve işleyişini açıklar. | 1 | 1 | 0 | 100 |
| Oksijenli Solunum  | 1 | 1 | 0 | 100 |
| Nükleik Asitler  | 1 | 1 | 0 | 100 |
| Popülasyon Ekolojisi                                       | 1 | 1 | 0 | 100 |
| Genetik Şifre ve Protein Sentezi                           | 1 | 0 | 1 | 0   |
| Duyu Organları ve Rahatsızlıkları                          | 1 | 1 | 0 | 100 |
| Üriner Sisteminin Yapı, Görev ve İşleyişi                  | 1 | 1 | 0 | 100 |
| Fotosentez Reaksiyonları                                   | 1 | 0 | 1 | 0   |
| Komünite Ekolojisi   | 1 | 1 | 0 | 100 |
| Üreme sisteminin yapı, görev ve işleyişini açıklar.        | 1 | 0 | 1 | 0   |
| Bağışıklık Sistemi   | 1 | 0 | 1 | 0   |
| Canlılık ve Enerji   | 1 | 0 | 1 | 0   |

# SINAV SONUÇ BELGESİ

TEKİRDAĞ / ÇERKEZKÖY / Halk Eğitimi Merkezi

# SÜPERVİZÖR YKS 2. OTURUM - AYT 06 (SC00-SS.02AYT06) DERSLERE GÖRE BAŞARI ANALİZİ

| Öğrenci           |           | Numara     |           | Sınıf |      |     |       |
|-------------------|-----------|------------|-----------|-------|------|-----|-------|
| EREN              |           | 0          |           | -MA   |      |     |       |
| Puan Türü         | Puan      | Genel Ort. | Dereceler |       |      |     |       |
|                   |           |            | Snf       | Kurum | İlçe | İl  | Genel |
| SAY               | ▲ 316,096 | 176,650    | 2         | 10    | 10   | 10  | 128   |
| Puanı Hesaplanan: |           |            | 39        | 39    | 39   | 627 |       |
| EA                | ▲ 205,586 | 175,290    | 1         | 14    | 14   | 14  | 258   |
| Puanı Hesaplanan: |           |            | 53        | 53    | 53   | 752 |       |
| Katılımlar:       |           |            | 2         | 54    | 54   | 54  | 825   |

Eşleşen TYT bilginiz bulunamadığı için okulunuzun ortalaması TYT bilginiz olarak kullanılmıştır.

| Ders                 | Soru       | Doğru      | Yanlış    | Net           | Başarı %  | Sınıf Ort.      | Kurum Ort.     | Genel Ort.     |
|----------------------|------------|------------|-----------|---------------|-----------|-----------------|----------------|----------------|
| <i>TYT Türkçe</i>    | 40         | 26         | 11        | 23,16         | 58        |                 |                |                |
| <i>TYT Sosyal</i>    | 20         | 11         | 6         | 9,27          | 46        |                 |                |                |
| <i>TYT Matematik</i> | 40         | 13         | 3         | 11,96         | 30        |                 |                |                |
| <i>TYT Fen</i>       | 20         | 8          | 4         | 7,16          | 36        |                 |                |                |
| Matematik-2          | 40         | 30         | 8         | 28,00         | 70        | ▲ 25,75         | ▲ 10,41        | ▲ 10,01        |
| Fizik                | 14         | 9          | 4         | 8,00          | 57        | ▼ 9,12          | ▲ 2,98         | ▲ 2,84         |
| Kimya                | 13         | 7          | 6         | 5,50          | 42        | ▼ 8,00          | ▲ 3,08         | ▲ 2,81         |
| Biyoloji             | 13         | 9          | 4         | 8,00          | 62        | ▼ 9,88          | ▲ 4,38         | ▲ 3,96         |
| Fen Bilimleri        | 40         | 25         | 14        | 21,50         | 54        | ▼ 27,00         | ▲ 10,44        | ▲ 9,61         |
| <b>Toplam:</b>       | <b>280</b> | <b>112</b> | <b>46</b> | <b>101,04</b> | <b>36</b> | <b>▼ 104,29</b> | <b>▲ 80,44</b> | <b>▲ 68,70</b> |

|                |   |
|----------------|---|
| Soru No        | 1234567890123456789012345678901234567890    |
| Matematik      | BCABECaEABDBCBCAaEDBCDEEEBAC BD daaDDCdc    |
| Cevap Anahtarı | B BCABECCBABBDBCBAEDBCDEEEBADEBDCABEDDCBC   |
| Fen Bilimleri  | a bECECBaCeBDAeDceEdEdeCBBdaAeEAECEEAACBbe  |
| Cevap Anahtarı | B CBEECECBADDBDADDEAEDDCBBECADEAECCCEAACBDB |

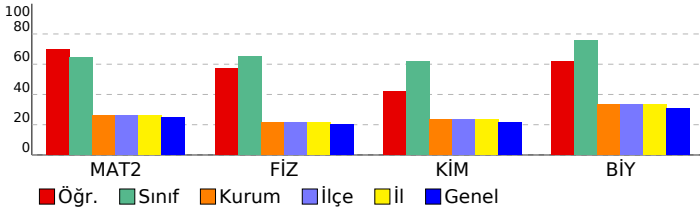

| Matematik-2  | S | D | Y | B%  |
|--|---|---|---|-----|
| Böleme İşlemi  | 1 | 1 | 0 | 100 |
| Temel Kavramlar  | 1 | 0 | 1 | 0   |
| Mutlak Değerli Denklem ve Eşitsizlikler                                  | 1 | 1 | 0 | 100 |
| Üstü İfadeler  | 1 | 1 | 0 | 100 |
| Kökü İfadeler  | 1 | 1 | 0 | 100 |
| Koşullu önermeyi ve iki yönlü koşullu önermeyi açıklar.                  | 1 | 1 | 0 | 100 |
| Permutasyon  | 1 | 0 | 1 | 0   |
| Kombinasyon  | 1 | 1 | 0 | 100 |
| KAZANIM BELİRTİLMEMİŞ  | 2 | 2 | 0 | 100 |
| Olasılık kavramı ile ilgili uygulamalar yapar.                           | 1 | 1 | 0 | 100 |
| Fonksiyonlarla İlgili Uygulamalar  | 1 | 1 | 0 | 100 |
| Fonksiyon Çeşitleri  | 1 | 1 | 0 | 100 |
| Fonksiyon Dönüşümleri  | 1 | 1 | 0 | 100 |
| Polinomlarda Bölme İşleminde Kalanı Bulma                                | 1 | 1 | 0 | 100 |
| Çarpımlara Ayırma ve Özdeşlikler   | 1 | 0 | 1 | 0   |
| İkinci Dereceden Denklemler  | 1 | 1 | 0 | 100 |
| Karmaşık Sayılar   | 1 | 1 | 0 | 100 |
| İkinci Dereceden İki Bilinmeyenli Denklem Sistemleri                     | 1 | 1 | 0 | 100 |
| İkinci Dereceden Fonksiyonlar ve Grafikleri                              | 1 | 1 | 0 | 100 |
| İkinci Dereceden Bir Bilinmeyenli Eşitsizlikler ve Eşitsizlik Sistemleri | 1 | 1 | 0 | 100 |
| Logaritma Fonksiyonu   | 2 | 2 | 0 | 100 |
| Üstel Fonksiyon ve Üstel Fonksiyonun Grafiği                             | 1 | 1 | 0 | 100 |
| Üstel, Logaritmik Denklem ve Eşitsizlikler                               | 1 | 1 | 0 | 100 |
| Aritmetik Dizi ve Özellikleri  | 1 | 1 | 0 | 100 |
| Geometrik Dizi ve Özellikleri  | 2 | 2 | 0 | 100 |
| Trigonometrik Fonksiyonlar   | 1 | 0 | 0 | 0   |
| İki Kat Açılış Formülleri  | 2 | 2 | 0 | 100 |
| Trigonometrik Denklem  | 1 | 0 | 1 | 0   |
| Dik üçgende Pisagor teoreminin elde ederek problemler çözer.             | 1 | 0 | 1 | 0   |
| Doğrunun Analitik İncelenmesi  | 2 | 2 | 0 | 0   |
| Çemberde Uzunluk   | 1 | 1 | 0 | 100 |
| Dairede Çevre ve Alan  | 1 | 0 | 1 | 0   |
| Koni   | 1 | 1 | 0 | 100 |
| Küre   | 1 | 1 | 0 | 100 |
| Çemberde Açılar  | 1 | 0 | 0 | 0   |

| Fen Bilimleri                               | S | D | Y | B%  |
|---|---|---|---|-----|
| <b>Fizik</b>                                |   |   |   |     |
| Vektörlerin Özellikleri ve Bileşke Kuvvet   | 1 | 1 | 0 | 100 |
| Tork ve Denge                               | 1 | 1 | 0 | 100 |
| Newton'un Hareket Yasaları                  | 1 | 0 | 1 | 0   |
| Yatay Atış Hareketi                         | 1 | 1 | 0 | 100 |
| Momentumun Korunumu                         | 1 | 1 | 0 | 100 |
| Sürtünmeli Ortamda Enerji Korunumu          | 1 | 0 | 1 | 0   |
| Makaralar                                   | 1 | 1 | 0 | 100 |
| Düzgün Elektrik Alan ve Şıça                | 1 | 0 | 1 | 0   |
| Manyetik Kuvvet                             | 1 | 1 | 0 | 100 |
| Transformatörler                            | 1 | 1 | 0 | 100 |
| Düzgün Çembersel Hareket ve Temel Kavramlar | 1 | 1 | 0 | 100 |
| Yay Sarkacı ve Basit Sarkaç                 | 1 | 1 | 0 | 100 |
| Su Dalgalarında Kırınım ve Girişim          | 1 | 0 | 1 | 0   |
| Işık Dalgalarında Kırınım ve Girişim        | 1 | 0 | 0 | 0   |

| Kimya   | S | D | Y | B%  |
|---|---|---|---|-----|
| Periyodik Sistem ve Elektron Dizilimleri      | 1 | 1 | 0 | 100 |
| Gaz Karışımları                               | 1 | 0 | 1 | 0   |
| Derişim Birimleri                             | 1 | 1 | 0 | 100 |
| Çözünürlük ve Çözünürlüğe Etki Eden Faktörler | 1 | 1 | 0 | 100 |
| Tepkime Hızları                               | 1 | 1 | 0 | 100 |
| Tepkimelerde Isı Değişimi                     | 1 | 0 | 1 | 0   |
| Sulu Çözelti Dengeleri (Asit ve Bazlar)       | 1 | 0 | 1 | 0   |
| Dengeyi Etkileyen Faktörler                   | 1 | 0 | 1 | 0   |
| Aktiflik                                      | 1 | 1 | 0 | 100 |
| Kimyasallardan Elektrik Üretimi               | 1 | 0 | 1 | 0   |
| Elektroliz ve Korozyon                        | 1 | 1 | 0 | 100 |
| Hibritleşme - Moleköl Geometrilere            | 1 | 1 | 0 | 100 |
| Gerçek Gazlar                                 | 1 | 0 | 1 | 0   |

| Biyoloji   | S | D | Y | B%  |
|--|---|---|---|-----|
| Homeostasi ve Üriner Sistemi Rahatsızlıkları               | 1 | 1 | 0 | 100 |
| Kalp, kan ve damarların yapı, görev ve işleyişini açıklar. | 1 | 1 | 0 | 100 |
| Oksijenli Solunum  | 1 | 1 | 0 | 100 |
| Nükleik Asitler  | 1 | 0 | 1 | 0   |
| Popülasyon Ekolojisi                                       | 1 | 1 | 0 | 100 |
| Genetik Şifre ve Protein Sentezi                           | 1 | 1 | 0 | 100 |
| Duyu Organları ve Rahatsızlıkları                          | 1 | 1 | 0 | 100 |
| Üriner Sisteminin Yapı, Görev ve İşleyişi                  | 1 | 0 | 1 | 0   |
| Fotosentez Reaksiyonları                                   | 1 | 1 | 0 | 100 |
| Komünite Ekolojisi   | 1 | 1 | 0 | 100 |
| Üreme sisteminin yapı, görev ve işleyişini açıklar.        | 1 | 0 | 1 | 0   |
| Bağışıklık Sistemi   | 1 | 0 | 1 | 0   |
| Canlılık ve Enerji   | 1 | 1 | 0 | 100 |

**SINAV SONUÇ BELGESİ** **SÜPERVİZÖR YKS 2. OTURUM - AYT 06**  
**(SC00-SS.02AYT06)**  
**DERSLERE GÖRE BAŞARI ANALİZİ**

| TEKİRDAĞ / ÇERKEZKÖY / Halk Eğitimi Merkezi |           |            |           |        |      |       |       |
|---|-----------|------------|-----------|--------|------|-------|-------|
| Öğrenci                                     |           |            |           | Numara |      | Sınıf |       |
| TOFAN SEZGİN                                |           |            |           | 0      |      | -MA   |       |
| Puan Türü                                   | Puan      | Genel Ort. | Dereceler |        |      |       |       |
|   |           |            | Snf       | Kurum  | İlçe | İl    | Genel |
| SAY   | ▲ 364,421 | 176,650    | 1         | 2      | 2    | 2     | 63    |
| Puanı Hesaplanan:                           |           |            | 39        | 39     | 39   | 39    | 627   |
| EA  | ▲ 196,046 | 175,290    | 2         | 22     | 22   | 22    | 310   |
| Puanı Hesaplanan:                           |           |            | 53        | 53     | 53   | 53    | 752   |
| Katılımlar:                                 |           |            | 2         | 54     | 54   | 54    | 825   |

Eşleşen TYT bilginiz bulunamadığı için okulunuzun ortalaması TYT bilginiz olarak kullanılmıştır.

| Ders                 | Soru       | Doğru      | Yanlış    | Net           | Başarı %  | Sınıf Ort.     | Kurum Ort.    | Genel Ort.    |
|----------------------|------------|------------|-----------|---------------|-----------|----------------|---------------|---------------|
| <i>TYT Türkçe</i>    | 40         | 26         | 11        | 23,16         | 58        |                |               |               |
| <i>TYT Sosyal</i>    | 20         | 11         | 6         | 9,27          | 46        |                |               |               |
| <i>TYT Matematik</i> | 40         | 13         | 3         | 11,96         | 30        |                |               |               |
| <i>TYT Fen</i>       | 20         | 8          | 4         | 7,16          | 36        |                |               |               |
| Matematik-2          | 40         | 26         | 10        | 23,50         | 59        | ▼25,75         | ▲10,41        | ▲10,01        |
| Fizik                | 14         | 11         | 3         | 10,25         | 73        | ▲9,12          | ▲2,98         | ▲2,84         |
| Kimya                | 13         | 11         | 2         | 10,50         | 81        | ▲8,00          | ▲3,08         | ▲2,81         |
| Biyoloji             | 13         | 12         | 1         | 11,75         | 90        | ▲9,88          | ▲4,38         | ▲3,96         |
| Fen Bilimleri        | 40         | 34         | 6         | 32,50         | 81        | ▲27,00         | ▲10,44        | ▲9,61         |
| <b>Toplam:</b>       | <b>280</b> | <b>117</b> | <b>40</b> | <b>107,54</b> | <b>38</b> | <b>▲104,29</b> | <b>▲80,44</b> | <b>▲68,70</b> |

|                |   |
|----------------|---|
| Soru No        | 1234567890123456789012345678901234567890      |
| Matematik      | aaBABCeE cAcDCDBBb DEB DEEC BDDBeeCaCDBc      |
| Cevap Anahtarı | A CCBABCBEBAEABDCDBBCADEBADEECEEBCBDBBACECDDC |
| Fen Bilimleri  | CAcBCdECEBaADBECDDAdcBEBBCDACBDCaEDCABCE      |
| Cevap Anahtarı | A CADBCEECEBDAEBECDDADAEBEBBCDACBDEAEDCABCE   |

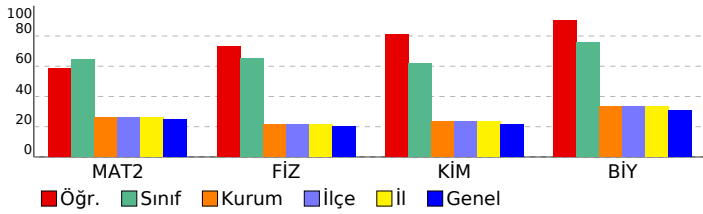

| Matematik  | S | D | Y | B%  |
|--|---|---|---|-----|
| <b>Matematik-2</b>   | 1 | 0 | 1 | 0   |
| Böleme İşlemi  | 1 | 0 | 1 | 0   |
| Temel Kavramlar  | 1 | 0 | 1 | 0   |
| Mutlak Değerli Denklem ve Eşitsizlikler                                  | 1 | 1 | 0 | 100 |
| Üstü İfadeler  | 1 | 1 | 0 | 100 |
| Kökü İfadeler  | 1 | 1 | 0 | 100 |
| Koşullu önermeyi ve iki yönlü koşullu önermeyi açıklar.                  | 1 | 1 | 0 | 100 |
| Permutasyon  | 1 | 0 | 1 | 0   |
| Kombinasyon  | 1 | 0 | 1 | 100 |
| <b>KAZANIM BELİRTİLMEMİŞ</b>   | 2 | 0 | 1 | 0   |
| Olasılık kavramı ile ilgili uygulamalar yapar.                           | 1 | 0 | 1 | 0   |
| Fonksiyonlarla İlgili Uygulamalar  | 1 | 1 | 0 | 100 |
| Fonksiyon Çeşitleri  | 1 | 0 | 1 | 0   |
| Fonksiyon Dönüşümleri  | 1 | 1 | 0 | 100 |
| Polinomlarda Bölme İşleminde Kalanı Bulma                                | 1 | 1 | 0 | 100 |
| Çarpanlara Ayırma ve Özdeşlikler   | 1 | 1 | 0 | 100 |
| İkinci Dereceden Denklemler  | 1 | 1 | 0 | 100 |
| Karmaşık Sayılar   | 1 | 1 | 0 | 100 |
| İkinci Dereceden İki Bilinmeyenli Denklem Sistemleri                     | 1 | 0 | 1 | 0   |
| İkinci Dereceden Fonksiyonlar ve Grafikleri                              | 1 | 0 | 0 | 0   |
| İkinci Dereceden Bir Bilinmeyenli Eşitsizlikler ve Eşitsizlik Sistemleri | 1 | 1 | 0 | 100 |
| Logaritma Fonksiyonu   | 2 | 1 | 0 | 50  |
| Üstel Fonksiyon ve Üstel Fonksiyonun Grafiği                             | 1 | 1 | 0 | 100 |
| Üstel, Logaritmik Denklem ve Eşitsizlikler                               | 1 | 1 | 0 | 100 |
| Aritmetik Dizi ve Özellikleri  | 1 | 1 | 0 | 100 |
| Geometrik Dizi ve Özellikleri  | 2 | 2 | 0 | 100 |
| Trigonometrik Fonksiyonlar   | 1 | 0 | 0 | 0   |
| İki Kat Açılış Formülleri  | 2 | 2 | 0 | 100 |
| Trigonometrik Denklem  | 1 | 1 | 0 | 100 |
| Dik üçgende Pisagor teoreminin elde ederek problemler çözer.             | 1 | 1 | 0 | 100 |
| Doğrunun Analitik İncelenmesi  | 2 | 0 | 2 | 0   |
| Çemberde Uzunluk   | 1 | 1 | 0 | 100 |
| Dairede Çevre ve Alan  | 1 | 0 | 1 | 0   |
| Koni   | 1 | 1 | 0 | 100 |
| Küre   | 1 | 1 | 0 | 100 |
| Çemberde Açılar  | 1 | 1 | 0 | 100 |

| Fen Bilimleri                               | S | D | Y | B%  |
|---|---|---|---|-----|
| <b>Fizik</b>                                | 1 | 1 | 0 | 100 |
| Vektörlerin Özellikleri ve Bileşke Kuvvet   | 1 | 1 | 0 | 100 |
| Tork ve Denge                               | 1 | 1 | 0 | 100 |
| Newton'un Hareket Yasaları                  | 1 | 0 | 1 | 0   |
| Yatay Atış Hareketi                         | 1 | 1 | 0 | 100 |
| Momentumun Korunumu                         | 1 | 1 | 0 | 100 |
| Sürtünmeli Ortamda Enerji Korunumu          | 1 | 0 | 1 | 0   |
| Makaralar                                   | 1 | 1 | 0 | 100 |
| Düzgün Elektrik Alan ve Şıça                | 1 | 1 | 0 | 100 |
| Manyetik Kuvvet                             | 1 | 1 | 0 | 100 |
| Transformatörler                            | 1 | 1 | 0 | 100 |
| Düzgün Çembersel Hareket ve Temel Kavramlar | 1 | 0 | 1 | 0   |
| Yay Sarkacı ve Basit Sarkaç                 | 1 | 1 | 0 | 100 |
| Su Dalgalarında Kırınım ve Girişim          | 1 | 1 | 0 | 100 |
| Işık Dalgalarında Kırınım ve Girişim        | 1 | 1 | 0 | 100 |

| Kimya  | S | D | Y | B%  |
|--|---|---|---|-----|
| <b>Kimya</b>   | 1 | 1 | 0 | 100 |
| Periyodik Sistem ve Elektron Dizilimleri                   | 1 | 1 | 0 | 100 |
| Gaz Karışımları  | 1 | 1 | 0 | 100 |
| Derişim Birimleri  | 1 | 1 | 0 | 100 |
| Çözünürlük ve Çözünürlüğe Etki Eden Faktörler              | 1 | 1 | 0 | 100 |
| Tepkime Hızları  | 1 | 1 | 0 | 100 |
| Tepkimelerde Isı Değişimi                                  | 1 | 1 | 0 | 100 |
| Sulu Çözelti Dengeleri (Asit ve Bazlar)                    | 1 | 1 | 0 | 100 |
| Dengeyi Etkileyen Faktörler                                | 1 | 0 | 1 | 0   |
| Aktiflik   | 1 | 1 | 0 | 100 |
| Kimyasallardan Elektrik Üretimi                            | 1 | 1 | 0 | 100 |
| Elektroliz ve Korozyon                                     | 1 | 1 | 0 | 100 |
| Hibritleşme - Moleköl Geometrilere                         | 1 | 1 | 0 | 100 |
| Gerçek Gazlar  | 1 | 1 | 0 | 100 |
| <b>Biyoloji</b>  | 1 | 1 | 0 | 100 |
| Homeostasi ve Üriner Sistemi Rahatsızlıkları               | 1 | 1 | 0 | 100 |
| Kalp, kan ve damarların yapı, görev ve işleyişini açıklar. | 1 | 1 | 0 | 100 |
| Oksijenli Solunum  | 1 | 1 | 0 | 100 |
| Nükleik Asitler  | 1 | 1 | 0 | 100 |
| Popülasyon Ekolojisi                                       | 1 | 0 | 1 | 0   |
| Genetik Şifre ve Protein Sentezi                           | 1 | 1 | 0 | 100 |
| Duyu Organları ve Rahatsızlıkları                          | 1 | 1 | 0 | 100 |
| Üriner Sisteminin Yapı, Görev ve İşleyişi                  | 1 | 1 | 0 | 100 |
| Fotosentez Reaksiyonları                                   | 1 | 1 | 0 | 100 |
| Komünite Ekolojisi   | 1 | 1 | 0 | 100 |
| Üreme sisteminin yapı, görev ve işleyişini açıklar.        | 1 | 1 | 0 | 100 |
| Bağışıklık Sistemi   | 1 | 1 | 0 | 100 |
| Canlılık ve Enerji   | 1 | 1 | 0 | 100 |

**SINAV SONUÇ BELGESİ** **SÜPERVİZÖR YKS 2. OTURUM - AYT 06**  
**(SC00-SS.02AYT06)**  
**DERSLERE GÖRE BAŞARI ANALİZİ**

| TEKİRDAĞ / ÇERKEZKÖY / Halk Eğitimi Merkezi |           |            |           |       |       |     |       |
|---|-----------|------------|-----------|-------|-------|-----|-------|
| Öğrenci                                     |           |            | Numara    |       | Sınıf |     |       |
| BRK   |           |            | 0         |       | 11E   |     |       |
| Puan Türü                                   | Puan      | Genel Ort. | Dereceler |       |       |     |       |
|   |           |            | Snf       | Kurum | İlçe  | İl  | Genel |
| SAY   | ▲ 229,703 | 176,650    | 1         | 25    | 25    | 25  | 293   |
| Puanı Hesaplanan:                           |           |            | 39        | 39    | 39    | 627 |       |
| EA  | ▼ 157,356 | 175,290    | 1         | 51    | 51    | 51  | 562   |
| Puanı Hesaplanan:                           |           |            | 53        | 53    | 53    | 752 |       |
| Katılımlar:                                 |           |            | 1         | 54    | 54    | 54  | 825   |

Eşleşen TYT bilginiz bulunamadığı için okulunuzun ortalaması TYT bilginiz olarak kullanılmıştır.

| Ders                 | Soru       | Doğru     | Yanlış    | Net          | Başarı %  | Sınıf Ort. | Kurum Ort. | Genel Ort. |
|----------------------|------------|-----------|-----------|--------------|-----------|------------|------------|------------|
| <i>TYT Türkçe</i>    | 40         | 26        | 11        | 23,16        | 58        |            |            |            |
| <i>TYT Sosyal</i>    | 20         | 11        | 6         | 9,27         | 46        |            |            |            |
| <i>TYT Matematik</i> | 40         | 13        | 3         | 11,96        | 30        |            |            |            |
| <i>TYT Fen</i>       | 20         | 8         | 4         | 7,16         | 36        |            |            |            |
| Matematik-2          | 40         | 6         | 3         | 5,25         | 13        | ◆ 5,25     | ▼ 10,41    | ▼ 10,01    |
| Fizik                | 14         | 4         | 3         | 3,25         | 23        | ◆ 3,25     | ▲ 2,98     | ▲ 2,84     |
| Kimya                | 13         | 6         | 1         | 5,75         | 44        | ◆ 5,75     | ▲ 3,08     | ▲ 2,81     |
| Biyoloji             | 13         | 6         | 4         | 5,00         | 38        | ◆ 5,00     | ▲ 4,38     | ▲ 3,96     |
| Fen Bilimleri        | 40         | 16        | 8         | 14,00        | 35        | ◆ 14,00    | ▲ 10,44    | ▲ 9,61     |
| <b>Toplam:</b>       | <b>280</b> | <b>79</b> | <b>35</b> | <b>70,79</b> | <b>25</b> | ◆ 70,79    | ▼ 80,44    | ▲ 68,70    |

|                |   |
|----------------|---|
| Soru No        | 1234567890123456789012345678901234567890      |
| Matematik      | aCa B Ae C B D                                |
| Cevap Anahtarı | A CCBABCBEBAEABDCDBBCADEBADEECEEBCBDBBACECDDC |
| Fen Bilimleri  | Cd BC De dEaDD AE DACeDEAEe d e               |
| Cevap Anahtarı | A CADBCEECEBDADBECDDADAEBEBCDACBDEAEDCABCE    |

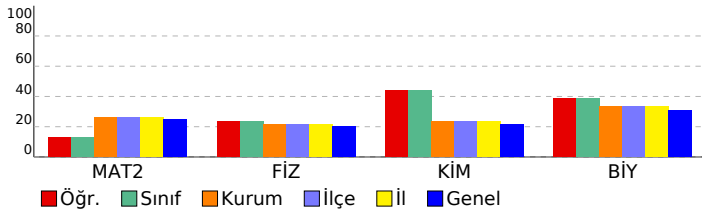

| Matematik  | S | D | Y | B%  |
|--|---|---|---|-----|
| <b>Matematik-2</b>   | 1 | 0 | 1 | 0   |
| Böleme İşlemi  | 1 | 0 | 1 | 0   |
| Temel Kavramlar  | 1 | 1 | 0 | 100 |
| Mutlak Değerli Denklem ve Eşitsizlikler                                  | 1 | 0 | 1 | 0   |
| Üstü İfadeler  | 1 | 0 | 0 | 0   |
| Kökü İfadeler  | 1 | 1 | 0 | 100 |
| Koşullu önermeyi ve iki yönlü koşullu önermeyi açıklar.                  | 1 | 0 | 0 | 0   |
| Permutasyon  | 1 | 0 | 0 | 0   |
| Kombinasyon  | 1 | 0 | 0 | 0   |
| <b>KAZANIM BELİRTİLMEMİŞ</b>   | 2 | 0 | 0 | 0   |
| Olasılık kavramı ile ilgili uygulamalar yapar.                           | 1 | 0 | 0 | 0   |
| Fonksiyonlarla İlgili Uygulamalar  | 1 | 1 | 0 | 100 |
| Fonksiyon Çeşitleri  | 1 | 0 | 1 | 0   |
| Fonksiyon Dönüşümleri  | 1 | 0 | 0 | 0   |
| Polinomlarda Bölme İşleminde Kalanı Bulma                                | 1 | 1 | 0 | 100 |
| Çarpanlara Ayırma ve Özdeşlikler   | 1 | 0 | 0 | 0   |
| İkinci Dereceden Denklemler  | 1 | 1 | 0 | 100 |
| Karmaşık Sayılar   | 1 | 0 | 0 | 0   |
| İkinci Dereceden İki Bilinmeyenli Denklem Sistemleri                     | 1 | 0 | 0 | 0   |
| İkinci Dereceden Fonksiyonlar ve Grafikleri                              | 1 | 0 | 0 | 0   |
| İkinci Dereceden Bir Bilinmeyenli Eşitsizlikler ve Eşitsizlik Sistemleri | 1 | 1 | 0 | 100 |
| Logaritma Fonksiyonu   | 2 | 0 | 0 | 0   |
| Üstel Fonksiyon ve Üstel Fonksiyonun Grafiği                             | 1 | 0 | 0 | 0   |
| Üstel, Logaritmik Denklem ve Eşitsizlikler                               | 1 | 0 | 0 | 0   |
| Aritmetik Dizi ve Özellikleri  | 1 | 0 | 0 | 0   |
| Geometrik Dizi ve Özellikleri  | 2 | 0 | 0 | 0   |
| Trigonometrik Fonksiyonlar   | 1 | 0 | 0 | 0   |
| İki Kat Açılış Formülleri  | 2 | 0 | 0 | 0   |
| Trigonometrik Denklem  | 1 | 0 | 0 | 0   |
| Dik üçgende Pisagor teoreminin elde ederek problemler çözer.             | 1 | 0 | 0 | 0   |
| Doğrunun Analitik İncelenmesi  | 2 | 0 | 0 | 0   |
| Çemberde Uzunluk   | 1 | 0 | 0 | 0   |
| Dairede Çevre ve Alan  | 1 | 0 | 0 | 0   |
| Koni   | 1 | 0 | 0 | 0   |
| Küre   | 1 | 0 | 0 | 0   |
| Çemberde Açılar  | 1 | 0 | 0 | 0   |

| Fen Bilimleri                               | S | D | Y | B%  |
|---|---|---|---|-----|
| <b>Fizik</b>                                | 1 | 1 | 0 | 100 |
| Vektörlerin Özellikleri ve Bileşke Kuvvet   | 1 | 1 | 0 | 100 |
| Tork ve Denge                               | 1 | 0 | 1 | 0   |
| Newton'un Hareket Yasaları                  | 1 | 0 | 0 | 0   |
| Yatay Atış Hareketi                         | 1 | 1 | 0 | 100 |
| Momentumun Korunumu                         | 1 | 1 | 0 | 100 |
| Sürtünmeli Ortamda Enerji Korunumu          | 1 | 0 | 0 | 0   |
| Makaralar                                   | 1 | 0 | 0 | 0   |
| Düzgün Elektrik Alan ve Şıça                | 1 | 0 | 0 | 0   |
| Manyetik Kuvvet                             | 1 | 0 | 0 | 0   |
| Transformatörler                            | 1 | 0 | 0 | 0   |
| Düzgün Çembersel Hareket ve Temel Kavramlar | 1 | 1 | 0 | 100 |
| Yay Sarkacı ve Basit Sarkaç                 | 1 | 0 | 1 | 0   |
| Su Dalgalarında Kırınım ve Girişim          | 1 | 0 | 0 | 0   |
| Işık Dalgalarında Kırınım ve Girişim        | 1 | 0 | 1 | 0   |

| Kimya   | S | D | Y | B%  |
|---|---|---|---|-----|
| <b>Kimya</b>                                  | 1 | 1 | 0 | 100 |
| Periyodik Sistem ve Elektron Dizilimleri      | 1 | 1 | 0 | 100 |
| Gaz Karışımları                               | 1 | 0 | 1 | 0   |
| Derişim Birimleri                             | 1 | 1 | 0 | 100 |
| Çözünürlük ve Çözünürlüğe Etki Eden Faktörler | 1 | 1 | 0 | 100 |
| Tepkime Hızları                               | 1 | 0 | 0 | 0   |
| Tepkimelerde Isı Değişimi                     | 1 | 0 | 0 | 0   |
| Sulu Çözelti Dengeleri (Asit ve Bazlar)       | 1 | 1 | 0 | 100 |
| Dengeyi Etkileyen Faktörler                   | 1 | 1 | 0 | 100 |
| Aktiflik                                      | 1 | 0 | 0 | 0   |
| Kimyasallardan Elektrik Üretimi               | 1 | 0 | 0 | 0   |
| Elektroliz ve Korozyon                        | 1 | 0 | 0 | 0   |
| Hibritleşme - Molekül Geometrilere            | 1 | 0 | 0 | 0   |
| Gerçek Gazlar                                 | 1 | 1 | 0 | 100 |

| Biyoloji   | S | D | Y | B%  |
|--|---|---|---|-----|
| <b>Biyoloji</b>  | 1 | 1 | 0 | 100 |
| Homeostasi ve Üriner Sistemi Rahatsızlıkları               | 1 | 1 | 0 | 100 |
| Kalp, kan ve damarların yapı, görev ve işleyişini açıklar. | 1 | 1 | 0 | 100 |
| Oksijenli Solunum  | 1 | 0 | 1 | 0   |
| Nükleik Asitler  | 1 | 1 | 0 | 100 |
| Popülasyon Ekolojisi                                       | 1 | 1 | 0 | 100 |
| Genetik Şifre ve Protein Sentezi                           | 1 | 1 | 0 | 100 |
| Duyu Organları ve Rahatsızlıkları                          | 1 | 1 | 0 | 100 |
| Üriner Sisteminin Yapı, Görev ve İşleyişi                  | 1 | 0 | 1 | 0   |
| Fotosentez Reaksiyonları                                   | 1 | 0 | 0 | 0   |
| Komünite Ekolojisi   | 1 | 0 | 1 | 0   |
| Üreme sisteminin yapı, görev ve işleyişini açıklar.        | 1 | 0 | 0 | 0   |
| Bağışıklık Sistemi   | 1 | 0 | 1 | 0   |
| Canlılık ve Enerji   | 1 | 0 | 0 | 0   |

# SINAV SONUÇ BELGESİ

TEKİRDAĞ / ÇERKEZKÖY / Halk Eğitimi Merkezi

|                   |           |            |           |       |      |     |       |
|-------------------|-----------|------------|-----------|-------|------|-----|-------|
| Öğrenci           | Numara    |            | Sınıf     |       |      |     |       |
| AHMET AGA         | 0         |            | 12        |       |      |     |       |
| Puan Türü         | Puan      | Genel Ort. | Dereceler |       |      |     |       |
|                   |           |            | Snf       | Kurum | İlçe | İl  | Genel |
| SAY               | ▲ 342,668 | 176,650    | 1         | 3     | 3    | 3   | 84    |
| Puanı Hesaplanan: |           |            | 39        | 39    | 39   | 627 |       |
| EA                | ▲ 196,576 | 175,290    | 5         | 20    | 20   | 20  | 303   |
| Puanı Hesaplanan: |           |            | 53        | 53    | 53   | 752 |       |
| Katılımlar:       |           |            | 11        | 54    | 54   | 54  | 825   |

Eşleşen TYT bilginiz bulunamadığı için okulunuzun ortalaması TYT bilginiz olarak kullanılmıştır.

| Ders                 | Soru       | Doğru      | Yanlış    | Net           | Başarı %  | Sınıf Ort.     | Kurum Ort.     | Genel Ort.     |
|----------------------|------------|------------|-----------|---------------|-----------|----------------|----------------|----------------|
| <i>TYT Türkçe</i>    | 40         | 26         | 11        | 23,16         | 58        |                |                |                |
| <i>TYT Sosyal</i>    | 20         | 11         | 6         | 9,27          | 46        |                |                |                |
| <i>TYT Matematik</i> | 40         | 13         | 3         | 11,96         | 30        |                |                |                |
| <i>TYT Fen</i>       | 20         | 8          | 4         | 7,16          | 36        |                |                |                |
| Matematik-2          | 40         | 25         | 5         | 23,75         | 59        | ▲ 16,70        | ▲ 10,41        | ▲ 10,01        |
| Fizik                | 14         | 8          | 4         | 7,00          | 50        | ▲ 4,34         | ▲ 2,98         | ▲ 2,84         |
| Kimya                | 13         | 10         | 3         | 9,25          | 71        | ▲ 5,20         | ▲ 3,08         | ▲ 2,81         |
| Biyoloji             | 13         | 12         | 0         | 12,00         | 92        | ▲ 6,59         | ▲ 4,38         | ▲ 3,96         |
| Fen Bilimleri        | 40         | 30         | 7         | 28,25         | 71        | ▲ 16,14        | ▲ 10,44        | ▲ 9,61         |
| <b>Toplam:</b>       | <b>280</b> | <b>112</b> | <b>36</b> | <b>103,54</b> | <b>37</b> | <b>▲ 87,74</b> | <b>▲ 80,44</b> | <b>▲ 68,70</b> |

|                |   |
|----------------|---|
| Soru No        | 1234567890123456789012345678901234567890    |
| Matematik      | CaBABCb B Ac C B b eEBADEEC BD B CECDcC     |
| Cevap Anahtarı | A CCBABCBEBAEABDCDBCADEBADEECEEBCDBBACECDDC |
| Fen Bilimleri  | CADB cbaE DADdECDDAeAEBEdbDACBDEAEDCAB E    |
| Cevap Anahtarı | A CADBCEECEBDADBECDDADAEBEBCDACBDEAEDCABCE  |

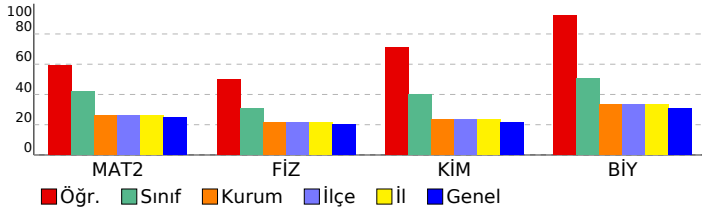

# SÜPERVİZÖR YKS 2. OTURUM - AYT 06 (SC00-SS.02AYT06)

DERSLERE GÖRE BAŞARI ANALİZİ

## Matematik

| Matematik-2  | S | D | Y | B%  |
|--|---|---|---|-----|
| Böleme İşlemi  | 1 | 1 | 0 | 100 |
| Temel Kavramlar  | 1 | 0 | 1 | 0   |
| Mutlak Değerli Denklem ve Eşitsizlikler                                  | 1 | 1 | 0 | 100 |
| Üstü İfadeler  | 1 | 1 | 0 | 100 |
| Kökü İfadeler  | 1 | 1 | 0 | 100 |
| Koşullu önermeyi ve iki yönlü koşullu önermeyi açıklar.                  | 1 | 1 | 0 | 100 |
| Permutasyon  | 1 | 1 | 0 | 100 |
| Kombinasyon  | 1 | 0 | 0 | 0   |
| KAZANIM BELİRTİLMEMİŞ  | 2 | 1 | 1 | 50  |
| Olasılık kavramı ile ilgili uygulamalar yapar.                           | 1 | 0 | 0 | 0   |
| Fonksiyonlarla İlgili Uygulamalar  | 1 | 1 | 0 | 100 |
| Fonksiyon Çeşitleri  | 1 | 0 | 1 | 0   |
| Fonksiyon Dönüşümleri  | 1 | 0 | 0 | 0   |
| Polinomlarda Bölme İşleminde Kalanı Bulma                                | 1 | 1 | 0 | 100 |
| Çarpanlara Ayırma ve Özdeşlikler   | 1 | 0 | 0 | 0   |
| İkinci Dereceden Denklemler  | 1 | 1 | 0 | 100 |
| Karmaşık Sayılar   | 1 | 0 | 0 | 0   |
| İkinci Dereceden İki Bilinmeyenli Denklem Sistemleri                     | 1 | 0 | 1 | 0   |
| İkinci Dereceden Fonksiyonlar ve Grafikleri                              | 1 | 0 | 0 | 0   |
| İkinci Dereceden Bir Bilinmeyenli Eşitsizlikler ve Eşitsizlik Sistemleri | 1 | 0 | 1 | 0   |
| Logaritma Fonksiyonu   | 2 | 2 | 0 | 100 |
| Üstel Fonksiyon ve Üstel Fonksiyonun Grafiği                             | 1 | 1 | 0 | 100 |
| Üstel, Logaritmik Denklem ve Eşitsizlikler                               | 1 | 1 | 0 | 100 |
| Aritmetik Dizi ve Özellikleri  | 1 | 1 | 0 | 100 |
| Geometrik Dizi ve Özellikleri  | 2 | 2 | 0 | 100 |
| Trigonometrik Fonksiyonlar   | 1 | 0 | 0 | 0   |
| İki Kat Açılış Formülleri  | 2 | 2 | 0 | 100 |
| Trigonometrik Denklemler   | 1 | 0 | 0 | 0   |
| Dik üçgende Pisagor teoreminin elde ederek problemler çözer.             | 1 | 1 | 0 | 100 |
| Doğrunun Analitik İncelenmesi  | 2 | 0 | 0 | 0   |
| Çemberde Uzunluk   | 1 | 1 | 0 | 100 |
| Dairede Çevre ve Alan  | 1 | 1 | 0 | 100 |
| Koni   | 1 | 1 | 0 | 100 |
| Küre   | 1 | 1 | 0 | 100 |
| Çemberde Açılar  | 1 | 1 | 0 | 100 |

## Fen Bilimleri

| Fizik                                       | S | D | Y | B%  |
|---|---|---|---|-----|
| Vektörlerin Özellikleri ve Bileşke Kuvvet   | 1 | 1 | 0 | 100 |
| Tork ve Denge                               | 1 | 1 | 0 | 100 |
| Newton'un Hareket Yasaları                  | 1 | 1 | 0 | 100 |
| Yatay Atış Hareketi                         | 1 | 1 | 0 | 100 |
| Momentumun Korunumu                         | 1 | 0 | 0 | 0   |
| Sürtünmeli Ortamda Enerji Korunumu          | 1 | 0 | 1 | 0   |
| Makaralar                                   | 1 | 0 | 1 | 0   |
| Düzgün Elektrik Alan ve Şıça                | 1 | 0 | 1 | 0   |
| Manyetik Kuvvet                             | 1 | 1 | 0 | 100 |
| Transformatörler                            | 1 | 0 | 0 | 0   |
| Düzgün Çembersel Hareket ve Temel Kavramlar | 1 | 1 | 0 | 100 |
| Yay Sarkacı ve Basit Sarkaç                 | 1 | 1 | 0 | 100 |
| Su Dalgalarında Kırınım ve Girişim          | 1 | 1 | 0 | 100 |
| Işık Dalgalarında Kırınım ve Girişim        | 1 | 0 | 1 | 0   |

## Kimya

| Kimya   | S | D | Y | B%  |
|---|---|---|---|-----|
| Periyodik Sistem ve Elektron Dizilimleri      | 1 | 1 | 0 | 100 |
| Gaz Karışımları                               | 1 | 1 | 0 | 100 |
| Derişim Birimleri                             | 1 | 1 | 0 | 100 |
| Çözünürlük ve Çözünürlüğe Etki Eden Faktörler | 1 | 1 | 0 | 100 |
| Tepkime Hızları                               | 1 | 1 | 0 | 100 |
| Tepkimelerde Isı Değişimi                     | 1 | 0 | 1 | 0   |
| Sulu Çözelti Dengeleri (Asit ve Bazlar)       | 1 | 1 | 0 | 100 |
| Dengeyi Etkileyen Faktörler                   | 1 | 1 | 0 | 100 |
| Aktiflik                                      | 1 | 1 | 0 | 100 |
| Kimyasallardan Elektrik Üretimi               | 1 | 1 | 0 | 100 |
| Elektroliz ve Korozyon                        | 1 | 0 | 1 | 0   |
| Hibritleşme - Moleköl Geometrilere            | 1 | 0 | 1 | 0   |
| Gerçek Gazlar                                 | 1 | 1 | 0 | 100 |

## Biyoloji

| Biyoloji   | S | D | Y | B%  |
|--|---|---|---|-----|
| Homeostasi ve Üriner Sistemi Rahatsızlıkları               | 1 | 1 | 0 | 100 |
| Kalp, kan ve damarların yapı, görev ve işleyişini açıklar. | 1 | 1 | 0 | 100 |
| Oksijenli Solunum  | 1 | 1 | 0 | 100 |
| Nükleik Asitler  | 1 | 1 | 0 | 100 |
| Popülasyon Ekolojisi                                       | 1 | 1 | 0 | 100 |
| Genetik Şifre ve Protein Sentezi                           | 1 | 1 | 0 | 100 |
| Duyu Organları ve Rahatsızlıkları                          | 1 | 1 | 0 | 100 |
| Üriner Sisteminin Yapı, Görev ve İşleyişi                  | 1 | 1 | 0 | 100 |
| Fotosentez Reaksiyonları                                   | 1 | 1 | 0 | 100 |
| Komünite Ekolojisi   | 1 | 1 | 0 | 100 |
| Üreme sisteminin yapı, görev ve işleyişini açıklar.        | 1 | 1 | 0 | 100 |
| Bağışıklık Sistemi   | 1 | 0 | 0 | 0   |
| Canlılık ve Enerji   | 1 | 1 | 0 | 100 |

| SINAV SONUÇ BELGESİ                         |           |            |           |       |      |     |       |
|---|-----------|------------|-----------|-------|------|-----|-------|
| TEKİRDAĞ / ÇERKEZKÖY / Halk Eğitimi Merkezi |           |            |           |       |      |     |       |
| Öğrenci                                     |           |            | Numara    | Sınıf |      |     |       |
| ASLI BÖLÜKBAŞI                              |           |            | 0         | 12    |      |     |       |
| Puan Türü                                   | Puan      | Genel Ort. | Dereceler |       |      |     |       |
|   |           |            | Snf       | Kurum | İlçe | İl  | Genel |
| SÖZ   | ▲ 181,403 | 80,160     | 2         | 16    | 16   | 16  | 174   |
| Puanı Hesaplanan:                           |           |            | 23        | 23    | 23   | 357 |       |
| SAY   | ▼ 167,211 | 176,650    | 10        | 34    | 34   | 34  | 428   |
| Puanı Hesaplanan:                           |           |            | 39        | 39    | 39   | 627 |       |
| EA  | ▲ 256,979 | 175,290    | 1         | 4     | 4    | 4   | 71    |
| Puanı Hesaplanan:                           |           |            | 53        | 53    | 53   | 752 |       |
| Katılımlar:                                 |           |            | 11        | 54    | 54   | 54  | 825   |

Eşleşen TYT bilginiz bulunamadığı için okulunuzun ortalaması TYT bilginiz olarak kullanılmıştır.

| Ders                 | Soru       | Doğru     | Yanlış    | Net          | Başarı %  | Sınıf Ort.     | Kurum Ort.     | Genel Ort.     |
|----------------------|------------|-----------|-----------|--------------|-----------|----------------|----------------|----------------|
| <i>TYT Türkçe</i>    | 40         | 26        | 11        | 23,16        | 58        |                |                |                |
| <i>TYT Sosyal</i>    | 20         | 11        | 6         | 9,27         | 46        |                |                |                |
| <i>TYT Matematik</i> | 40         | 13        | 3         | 11,96        | 30        |                |                |                |
| <i>TYT Fen</i>       | 20         | 8         | 4         | 7,16         | 36        |                |                |                |
| Edebiyat             | 24         | 9         | 7         | 7,25         | 30        | ▲ 1,05         | ▲ 2,48         | ▲ 3,15         |
| Tarih-1              | 10         | 6         | 3         | 5,25         | 53        | ▲ 0,64         | ▲ 1,00         | ▲ 0,99         |
| Coğrafya-1           | 6          | 5         | 1         | 4,75         | 79        | ▲ 0,98         | ▲ 1,30         | ▲ 1,44         |
| Edebiyat-Sosyal-1    | 40         | 20        | 11        | 17,25        | 43        | ▲ 2,66         | ▲ 4,77         | ▲ 5,57         |
| Matematik-2          | 40         | 12        | 6         | 10,50        | 26        | ▼ 16,70        | ▲ 10,41        | ▲ 10,01        |
| <b>Toplam:</b>       | <b>280</b> | <b>89</b> | <b>41</b> | <b>79,29</b> | <b>28</b> | <b>▼ 87,74</b> | <b>▼ 80,44</b> | <b>▲ 68,70</b> |

| Soru No           | 1234567890123456789012345678901234567890   |
|-------------------|--|
| Edebiyat-Sosyal-1 | AAeDAEDdBaEd D aBC AdaAEaCcCADEA           |
| Cevap Anahtarı    | A AEDDAEDCEDBBEBCDCAABDBDBDCAEDAEBBCBCADEA |
| Matematik         | aa dBC A C a e DEaADE D C D                |
| Cevap Anahtarı    | A CCBABCBEBAEABDCDBCADEBADECEBDDBBACECDDC  |

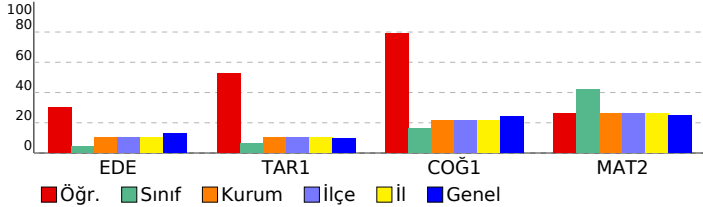

## SÜPERVİZÖR YKS 2. OTURUM - AYT 06 (SC00-SS.02AYT06) DERSLERE GÖRE BAŞARI ANALİZİ

| Edebiyat-Sosyal-1   |   |   |   |     |
|---|---|---|---|-----|
| Edebiyat  | S | D | Y | B%  |
| Sözcükte Anlam ve Sözcükler Arası Anlam İlişkileri  | 1 | 1 | 0 | 100 |
| Söz Öbeklerinde Anlam   | 2 | 0 | 2 | 0   |
| Paragrafın Ana Fikri (Düşüncesi)  | 1 | 1 | 0 | 100 |
| Paragrafın Yardımcı Fikirleri (Düşünceleri)   | 2 | 2 | 0 | 100 |
| Şiire ilişkin söyleyici, mahlas, tema, zihniyet, vb. terimlerin anlamlarını öğrenir.                              | 1 | 1 | 0 | 100 |
| Şiire Özgü Bazı Kavramlar   | 2 | 0 | 2 | 0   |
| Edebi sanatları belirir.  | 1 | 0 | 1 | 0   |
| Edebi (Sanatsal) Metinler   | 1 | 1 | 0 | 100 |
| Dini-Tasavvufi halk şiirinin genel özelliklerini açıklar.   | 1 | 1 | 0 | 100 |
| Divan Edebiyatında Şiir   | 1 | 1 | 0 | 100 |
| Divan Edebiyatında Nesir Yazarları  | 1 | 0 | 1 | 0   |
| Divan edebiyatı sanatçılarını tanıır.   | 1 | 0 | 0 | 0   |
| Divan Edebiyatında Nesir  | 1 | 0 | 0 | 0   |
| Tanzimat Dönemi Sanatçıları   | 1 | 0 | 0 | 0   |
| Tanzimat Edebiyatında Türler  | 1 | 0 | 0 | 0   |
| Millî Edebiyat anlayışını yansıtan şiir anlayışının genel özelliklerini bilir.                                    | 2 | 0 | 0 | 0   |
| Cumhuriyet Dönemi'nde Tiyatro   | 1 | 0 | 0 | 0   |
| Cumhuriyet Dönemi'nde Bireyin İç Dünyasını Esas Alan Roman  | 1 | 1 | 0 | 100 |
| Garip Akımı Şiir Anlayışı   | 1 | 0 | 0 | 0   |
| Edebi Akımlar   | 1 | 0 | 1 | 0   |
| Tarih-1   |   |   |   |     |
| Tarih ve İnsan  | S | D | Y | B%  |
| Osmanlı Devleti'nin son dönemlerinde hükümetlerin ekonomik hayat üzerinde kontrol sağlamaya yönelik çabalarını    | 1 | 1 | 0 | 100 |
| İlk Çağ da yeryüzündeki belli başlı medeniyet havzalarını tanıır.   | 1 | 1 | 0 | 100 |
| Emeviler ile birlikte İslam Devleti nin yapısında meydana gelen değişimi analiz eder.                             | 1 | 0 | 0 | 0   |
| Osmanlı coğrafyasında sözlü ve yazılı kültürün toplum hayatına etkilerini analiz eder.                            | 1 | 1 | 0 | 100 |
| Ulus devletleşme ve endüstrileşme süreçlerinin sosyal hayata yansımalarını analiz eder.                           | 1 | 0 | 1 | 0   |
| Osmanlı Devleti'nin son dönemlerinde hükümetlerin ekonomik hayat üzerinde kontrol sağlamaya yönelik çabalarını    | 1 | 0 | 1 | 0   |
| I. Dünya Savaşı sürecinde Osmanlı Devleti nin durumunu siyasi, askeri ve sosyal açılardan analiz eder.            | 1 | 1 | 0 | 100 |
| Kuvayı Milliye hareketinin oluşumundan Büyük Millet Meclisinin açılışına kadar olan süreçte meydana gelen gelişim | 1 | 1 | 0 | 100 |
| Doğu ve Güney Cephelelerinde verilen mücadelelerin ülkemizin bağımsızlık sürecine katkılarını kavrar.             | 1 | 0 | 1 | 0   |
| Çağdaşlaşan Türkiye nin temeli olan Atatürk ilkelerini kavrar.  | 1 | 1 | 0 | 100 |
| Coğrafya-1  |   |   |   |     |
| Coğrafya-1  | S | D | Y | B%  |
| Ekosistemi oluşturan unsurları ayırt eder.  | 1 | 0 | 1 | 0   |
| Doğal Afetler ve Ekstrem Doğa Olayları  | 1 | 1 | 0 | 100 |
| Türkiye deki ticaret merkezlerinin ticarete konu olan ürünlere ve akış yönlerine etkilerini açıklar.              | 1 | 1 | 0 | 100 |
| Türkiye nin maden ve enerji kaynaklarının etkin kullanımını ülke ekonomisine katkısından değerlendirir.           | 1 | 1 | 0 | 100 |
| Türkiye deki bölgesel kalkınma projelerini ekonomik, sosyal ve kültürel etkileri açısından değerlendirir.         | 1 | 1 | 0 | 100 |
| Kültür Bölgeleri ve Türk Kültürü  | 1 | 1 | 0 | 100 |
| Matematik   |   |   |   |     |
| Matematik-2   | S | D | Y | B%  |
| Böleme İşlemi   | 1 | 0 | 1 | 0   |
| Temel Kavramlar   | 1 | 0 | 1 | 0   |
| Mutlak Değerli Denklem ve Eşitsizlikler   | 1 | 0 | 0 | 0   |
| Üstü İfadeler   | 1 | 0 | 1 | 0   |
| Kökü İfadeler   | 1 | 1 | 0 | 100 |
| Koşullu önermeyi ve iki yönlü koşullu önermeyi açıklar.   | 1 | 1 | 0 | 100 |
| Permutasyon   | 1 | 0 | 0 | 0   |
| Kombinasyon   | 1 | 0 | 0 | 0   |
| KAZANIM BELİRTİLMEMİŞ   | 2 | 1 | 0 | 50  |
| Olasılık kavramı ile ilgili uygulamalar yapar.  | 1 | 0 | 0 | 0   |
| Fonksiyonlarla İlgili Uygulamalar   | 1 | 1 | 0 | 100 |
| Fonksiyon Çeşitleri   | 1 | 0 | 0 | 0   |
| Fonksiyon Dönüşümleri   | 1 | 0 | 0 | 0   |
| Polinomlarda Bölme İşleminde Kalanı Bulma   | 1 | 1 | 0 | 100 |
| Çarpımlara Ayırma ve Özdeşlikler  | 1 | 0 | 0 | 0   |
| İkinci Dereceden Denklem  | 1 | 0 | 1 | 0   |
| Karmaşık Sayılar  | 1 | 0 | 0 | 0   |
| İkinci Dereceden İki Bilinmeyenli Denklem Sistemleri  | 1 | 0 | 1 | 0   |
| İkinci Dereceden Fonksiyonlar ve Grafikleri   | 1 | 0 | 0 | 0   |
| İkinci Dereceden Bir Bilinmeyenli Eşitsizlikler ve Eşitsizlik Sistemleri  | 1 | 1 | 0 | 100 |
| Logaritma Fonksiyonu  | 2 | 2 | 0 | 100 |
| Üstel Fonksiyon ve Üstel Fonksiyonun Grafığı  | 1 | 0 | 1 | 0   |
| Üstel, Logaritmik Denklem ve Eşitsizlikler  | 1 | 1 | 0 | 100 |
| Aritmetik Dizi ve Özellikleri   | 1 | 1 | 0 | 100 |
| Geometrik Dizi ve Özellikleri   | 2 | 0 | 0 | 0   |
| Trigonometrik Fonksiyonlar  | 1 | 0 | 0 | 0   |
| İki Kat Açılı Formülleri  | 2 | 0 | 0 | 0   |
| Trigonometrik Denklem   | 1 | 1 | 0 | 100 |
| Dik üçgende Pisagor teoremini elde ederek problemler çözer.   | 1 | 1 | 0 | 0   |
| Doğrunun Analitik İncelenmesi   | 2 | 0 | 0 | 0   |
| Çemberde Uzunluk  | 1 | 1 | 0 | 100 |
| Dairede Çevre ve Alan   | 1 | 0 | 0 | 0   |
| Koni  | 1 | 0 | 0 | 0   |
| Küre  | 1 | 0 | 0 | 0   |
| Çemberde Açılar   | 1 | 0 | 0 | 0   |

# SINAV SONUÇ BELGESİ

| TEKİRDAĞ / ÇERKEZKÖY / Halk Eğitimi Merkezi |           |            |           |       |       |    |       |
|---|-----------|------------|-----------|-------|-------|----|-------|
| Öğrenci                                     |           |            | Numara    |       | Sınıf |    |       |
| DAMLANUR MACİT                              |           |            | 0         |       | 12    |    |       |
| Puan Türü                                   | Puan      | Genel Ort. | Dereceler |       |       |    |       |
|   |           |            | Snf       | Kurum | İlçe  | İl | Genel |
| SAY   | ▲ 316,128 | 176,650    | 3         | 9     | 9     | 9  | 127   |
| Puanı Hesaplanan:                           |           |            | 39        | 39    | 39    | 39 | 627   |
| EA  | ▲ 202,936 | 175,290    | 4         | 18    | 18    | 18 | 271   |
| Puanı Hesaplanan:                           |           |            | 53        | 53    | 53    | 53 | 752   |
| Katılımlar:                                 |           |            | 11        | 54    | 54    | 54 | 825   |

Eşleşen TYT bilginiz bulunamadığı için okulunuzun ortalaması TYT bilginiz olarak kullanılmıştır.

| Ders                 | Soru       | Doğru      | Yanlış    | Net           | Başarı %  | Sınıf Ort.     | Kurum Ort.     | Genel Ort.     |
|----------------------|------------|------------|-----------|---------------|-----------|----------------|----------------|----------------|
| <i>TYT Türkçe</i>    | 40         | 26         | 11        | 23,16         | 58        |                |                |                |
| <i>TYT Sosyal</i>    | 20         | 11         | 6         | 9,27          | 46        |                |                |                |
| <i>TYT Matematik</i> | 40         | 13         | 3         | 11,96         | 30        |                |                |                |
| <i>TYT Fen</i>       | 20         | 8          | 4         | 7,16          | 36        |                |                |                |
| Matematik-2          | 40         | 28         | 5         | 26,75         | 67        | ▲ 16,70        | ▲ 10,41        | ▲ 10,01        |
| Fizik                | 14         | 5          | 2         | 4,50          | 32        | ▲ 4,34         | ▲ 2,98         | ▲ 2,84         |
| Kimya                | 13         | 10         | 3         | 9,25          | 71        | ▲ 5,20         | ▲ 3,08         | ▲ 2,81         |
| Biyoloji             | 13         | 9          | 3         | 8,25          | 63        | ▲ 6,59         | ▲ 4,38         | ▲ 3,96         |
| Fen Bilimleri        | 40         | 24         | 8         | 22,00         | 55        | ▲ 16,14        | ▲ 10,44        | ▲ 9,61         |
| <b>Toplam:</b>       | <b>280</b> | <b>109</b> | <b>37</b> | <b>100,29</b> | <b>36</b> | <b>▲ 87,74</b> | <b>▲ 80,44</b> | <b>▲ 68,70</b> |

|                |   |
|----------------|---|
| Soru No        | 1234567890123456789012345678901234567890    |
| Matematik      | BCAB aCBAB BCbB DcaeDEEEBAD BDC BE DC C     |
| Cevap Anahtarı | B BCABECCBABBBCBADEBDCDEEEBADEBDCABEDDCBC   |
| Fen Bilimleri  | Ce E A BDDDEAEDeeBBECdDEAEaeEAA BcB         |
| Cevap Anahtarı | B CBEECECBADDBDADDEAEEDDCBBECADEAECCCEACBDB |

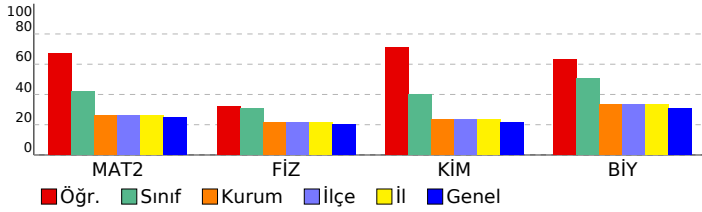

# SÜPERVİZÖR YKS 2. OTURUM - AYT 06 (SC00-SS.02AYT06) DERSLERE GÖRE BAŞARI ANALİZİ

| Matematik  | S | D | Y | B%  |
|--|---|---|---|-----|
| <b>Matematik-2</b>   | 1 | 0 | 1 | 0   |
| Böleme İşlemi  | 1 | 0 | 1 | 0   |
| Temel Kavramlar  | 1 | 1 | 0 | 100 |
| Mutlak Değerli Denklem ve Eşitsizlikler                                  | 1 | 1 | 0 | 100 |
| Üstü İfadeler  | 1 | 1 | 0 | 100 |
| Kökü İfadeler  | 1 | 1 | 0 | 100 |
| Koşullu önermeyi ve iki yönlü koşullu önermeyi açıklar.                  | 1 | 1 | 0 | 100 |
| Permutasyon  | 1 | 1 | 0 | 100 |
| Kombinasyon  | 1 | 0 | 0 | 0   |
| <b>KAZANIM BELİRTİLMEMİŞ</b>   | 2 | 2 | 0 | 100 |
| Olasılık kavramı ile ilgili uygulamalar yapar.                           | 1 | 0 | 1 | 0   |
| Fonksiyonlarla İlgili Uygulamalar  | 1 | 1 | 0 | 100 |
| Fonksiyon Çeşitleri  | 1 | 0 | 1 | 0   |
| Fonksiyon Dönüşümleri  | 1 | 0 | 1 | 0   |
| Polinomlarda Bölme İşleminde Kalanı Bulma                                | 1 | 1 | 0 | 100 |
| Çarpanlara Ayırma ve Özdeşlikler   | 1 | 1 | 0 | 100 |
| İkinci Dereceden Denklemler  | 1 | 1 | 0 | 100 |
| Karmaşık Sayılar   | 1 | 1 | 0 | 100 |
| İkinci Dereceden İki Bilinmeyenli Denklem Sistemleri                     | 1 | 0 | 1 | 0   |
| İkinci Dereceden Fonksiyonlar ve Grafikleri                              | 1 | 0 | 0 | 0   |
| İkinci Dereceden Bir Bilinmeyenli Eşitsizlikler ve Eşitsizlik Sistemleri | 1 | 0 | 0 | 0   |
| Logaritma Fonksiyonu   | 2 | 2 | 0 | 100 |
| Üstel Fonksiyon ve Üstel Fonksiyonun Grafiği                             | 1 | 1 | 0 | 100 |
| Üstel, Logaritmik Denklem ve Eşitsizlikler                               | 1 | 1 | 0 | 100 |
| Aritmetik Dizi ve Özellikleri  | 1 | 1 | 0 | 100 |
| Geometrik Dizi ve Özellikleri  | 2 | 2 | 0 | 100 |
| Trigonometrik Fonksiyonlar   | 1 | 0 | 0 | 0   |
| İki Kat Açılış Formülleri  | 2 | 2 | 0 | 100 |
| Trigonometrik Denklem  | 1 | 1 | 0 | 100 |
| Dik üçgende Pisagor teoreminin elde ederek problemler çözer.             | 1 | 1 | 0 | 100 |
| Doğrunun Analitik İncelenmesi  | 2 | 0 | 0 | 0   |
| Çemberde Uzunluk   | 1 | 1 | 0 | 100 |
| Dairede Çevre ve Alan  | 1 | 1 | 0 | 100 |
| Koni   | 1 | 1 | 0 | 100 |
| Küre   | 1 | 0 | 0 | 0   |
| Çemberde Açılar  | 1 | 1 | 0 | 100 |
| <b>Fen Bilimleri</b>   |   |   |   |     |
| <b>Fizik</b>   |   |   |   |     |
| Vektörlerin Özellikleri ve Bileşke Kuvvet                                | 1 | 0 | 0 | 0   |
| Tork ve Denge  | 1 | 0 | 1 | 0   |
| Newton'un Hareket Yasaları   | 1 | 0 | 0 | 0   |
| Yatay Atış Hareketi  | 1 | 1 | 0 | 100 |
| Momentumun Korunumu  | 1 | 0 | 0 | 0   |
| Sürtünmeli Ortamda Enerji Korunumu                                       | 1 | 0 | 0 | 0   |
| Makaralar  | 1 | 0 | 0 | 0   |
| Düzgün Elektrik Alan ve Şıça   | 1 | 1 | 0 | 100 |
| Manyetik Kuvvet  | 1 | 1 | 0 | 100 |
| Transformatörler   | 1 | 0 | 0 | 0   |
| Düzgün Çembersel Hareket ve Temel Kavramlar                              | 1 | 1 | 0 | 100 |
| Yay Sarkacı ve Basit Sarkaç  | 1 | 1 | 0 | 100 |
| Su Dalgalarında Kırınım ve Girişim                                       | 1 | 0 | 0 | 0   |
| Işık Dalgalarında Kırınım ve Girişim                                     | 1 | 0 | 1 | 0   |
| <b>Kimya</b>   |   |   |   |     |
| Periyodik Sistem ve Elektron Dizilimleri                                 | 1 | 1 | 0 | 100 |
| Gaz Karışımları  | 1 | 1 | 0 | 100 |
| Derişim Birimleri  | 1 | 1 | 0 | 100 |
| Çözünürlük ve Çözünürlüğe Etki Eden Faktörler                            | 1 | 1 | 0 | 100 |
| Tepkime Hızları  | 1 | 0 | 1 | 0   |
| Tepkimelerde Isı Değişimi  | 1 | 0 | 1 | 0   |
| Sulu Çözelti Dengeleri (Asit ve Bazlar)                                  | 1 | 1 | 0 | 100 |
| Dengeyi Etkileyen Faktörler  | 1 | 1 | 0 | 100 |
| Aktiflik   | 1 | 1 | 0 | 100 |
| Kimyasallardan Elektrik Üretimi  | 1 | 1 | 0 | 100 |
| Elektroliz ve Korozyon   | 1 | 1 | 0 | 100 |
| Hibritleşme - Moleköl Geometrilere                                       | 1 | 0 | 1 | 0   |
| Gerçek Gazlar  | 1 | 1 | 0 | 100 |
| <b>Biyoloji</b>  |   |   |   |     |
| Homeostasi ve Üriner Sistemi Rahatsızlıkları                             | 1 | 1 | 0 | 100 |
| Kalp, kan ve damarların yapı, görev ve işleyişini açıklar.               | 1 | 0 | 0 | 0   |
| Oksijenli Solunum  | 1 | 1 | 0 | 100 |
| Nükleik Asitler  | 1 | 0 | 1 | 0   |
| Popülasyon Ekolojisi   | 1 | 1 | 0 | 100 |
| Genetik Şifre ve Protein Sentezi   | 1 | 1 | 0 | 100 |
| Duyu Organları ve Rahatsızlıkları  | 1 | 1 | 0 | 100 |
| Üriner Sisteminin Yapı, Görev ve İşleyişi                                | 1 | 1 | 0 | 100 |
| Fotosentez Reaksiyonları   | 1 | 0 | 1 | 0   |
| Komünite Ekolojisi   | 1 | 1 | 0 | 100 |
| Üreme sisteminin yapı, görev ve işleyişini açıklar.                      | 1 | 1 | 0 | 100 |
| Bağışıklık Sistemi   | 1 | 0 | 1 | 0   |
| Canlılık ve Enerji   | 1 | 1 | 0 | 100 |

**SINAV SONUÇ BELGESİ** **SÜPERVİZÖR YKS 2. OTURUM - AYT 06**  
**(SC00-SS.02AYT06)**  
**DERSLERE GÖRE BAŞARI ANALİZİ**

| TEKİRDAĞ / ÇERKEZKÖY / Halk Eğitimi Merkezi |           |            |           |        |      |       |       |
|---|-----------|------------|-----------|--------|------|-------|-------|
| Öğrenci                                     |           |            |           | Numara |      | Sınıf |       |
| EBRU ALİCAN                                 |           |            |           | 0      |      | 12    |       |
| Puan Türü                                   | Puan      | Genel Ort. | Dereceler |        |      |       |       |
|   |           |            | Snf       | Kurum  | İlçe | İl    | Genel |
| SAY   | ▲ 241,461 | 176,650    | 8         | 21     | 21   | 21    | 259   |
| Puanı Hesaplanan:                           |           |            | 39        | 39     | 39   | 627   |       |
| EA  | ▼ 160,006 | 175,290    | 11        | 47     | 47   | 47    | 543   |
| Puanı Hesaplanan:                           |           |            | 53        | 53     | 53   | 752   |       |
| Katılımlar:                                 |           |            | 11        | 54     | 54   | 54    | 825   |

Eşleşen TYT bilginiz bulunamadığı için okulunuzun ortalaması TYT bilginiz olarak kullanılmıştır.

| Ders                 | Soru       | Doğru     | Yanlış    | Net          | Başarı %  | Sınıf Ort.     | Kurum Ort.     | Genel Ort.     |
|----------------------|------------|-----------|-----------|--------------|-----------|----------------|----------------|----------------|
| <i>TYT Türkçe</i>    | 40         | 26        | 11        | 23,16        | 58        |                |                |                |
| <i>TYT Sosyal</i>    | 20         | 11        | 6         | 9,27         | 46        |                |                |                |
| <i>TYT Matematik</i> | 40         | 13        | 3         | 11,96        | 30        |                |                |                |
| <i>TYT Fen</i>       | 20         | 8         | 4         | 7,16         | 36        |                |                |                |
| Matematik-2          | 40         | 9         | 10        | 6,50         | 16        | ▼ 16,70        | ▼ 10,41        | ▼ 10,01        |
| Fizik                | 14         | 3         | 2         | 2,50         | 18        | ▼ 4,34         | ▼ 2,98         | ▼ 2,84         |
| Kimya                | 13         | 7         | 4         | 6,00         | 46        | ▲ 5,20         | ▲ 3,08         | ▲ 2,81         |
| Biyoloji             | 13         | 8         | 3         | 7,25         | 56        | ▲ 6,59         | ▲ 4,38         | ▲ 3,96         |
| Fen Bilimleri        | 40         | 18        | 9         | 15,75        | 39        | ▼ 16,14        | ▲ 10,44        | ▲ 9,61         |
| <b>Toplam:</b>       | <b>280</b> | <b>84</b> | <b>43</b> | <b>73,79</b> | <b>26</b> | <b>▼ 87,74</b> | <b>▼ 80,44</b> | <b>▲ 68,70</b> |

|                |   |
|----------------|---|
| Soru No        | 1234567890123456789012345678901234567890    |
| Matematik      | aa B ab A b Bd e DeB bc CA E                |
| Cevap Anahtarı | B BCABECCBABBBCBCADEBDCDEEBDEBDEBDCABEDDCBC |
| Fen Bilimleri  | a E A e D c AEDeCBBdCc aAECeEAA BDe         |
| Cevap Anahtarı | B CBEECECBADDBDADDEAEDDCBBEBCADEAECCCEACBDB |

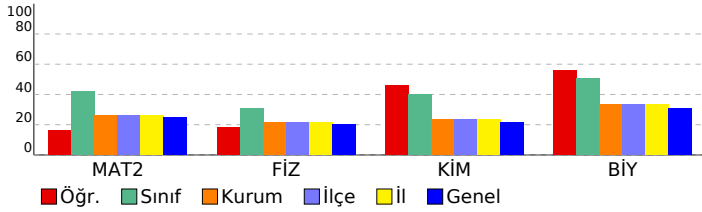

| Matematik  | S | D | Y | B%  |
|--|---|---|---|-----|
| <b>Matematik-2</b>   | 1 | 0 | 1 | 0   |
| Böleme İşlemi  | 1 | 0 | 1 | 0   |
| Temel Kavramlar  | 1 | 0 | 1 | 0   |
| Mutlak Değerli Denklemler ve Eşitsizlikler                               | 1 | 0 | 1 | 0   |
| Üstü İfadeler  | 1 | 0 | 0 | 0   |
| Kökü İfadeler  | 1 | 1 | 0 | 100 |
| Koşullu önermeyi ve iki yönlü koşullu önermeyi açıklar.                  | 1 | 0 | 1 | 0   |
| Permutasyon  | 1 | 0 | 0 | 0   |
| Kombinasyon  | 1 | 0 | 0 | 0   |
| <b>KAZANIM BELİRTİLMEMİŞ</b>   | 2 | 0 | 0 | 0   |
| Olasılık kavramı ile ilgili uygulamalar yapar.                           | 1 | 0 | 0 | 0   |
| Fonksiyonlarla İlgili Uygulamalar  | 1 | 1 | 0 | 100 |
| Fonksiyon Çeşitleri  | 1 | 0 | 1 | 0   |
| Fonksiyon Dönüşümleri  | 1 | 0 | 0 | 0   |
| Polinomlarda Bölme İşleminde Kalanı Bulma                                | 1 | 0 | 0 | 0   |
| Çarpanlara Ayırma ve Özdeşlikler   | 1 | 0 | 0 | 0   |
| İkinci Dereceden Denklemler  | 1 | 1 | 0 | 100 |
| Karmaşık Sayılar   | 1 | 0 | 0 | 0   |
| İkinci Dereceden İki Bilinmeyenli Denklemler                             | 1 | 0 | 1 | 0   |
| İkinci Dereceden Fonksiyonlar ve Grafikleri                              | 1 | 0 | 0 | 0   |
| İkinci Dereceden Bir Bilinmeyenli Eşitsizlikler ve Eşitsizlik Sistemleri | 1 | 0 | 1 | 0   |
| Logaritma Fonksiyonu   | 2 | 1 | 1 | 50  |
| Üstel Fonksiyon ve Üstel Fonksiyonun Grafiği                             | 1 | 0 | 0 | 0   |
| Üstel, Logaritmik Denklemler ve Eşitsizlikler                            | 1 | 1 | 0 | 100 |
| Aritmetik Dizi ve Özellikleri  | 1 | 0 | 1 | 0   |
| Geometrik Dizi ve Özellikleri  | 2 | 1 | 0 | 50  |
| Trigonometrik Fonksiyonlar   | 1 | 0 | 0 | 0   |
| İki Kat Açılış Formülleri  | 2 | 0 | 0 | 0   |
| Trigonometrik Denklemler   | 1 | 0 | 1 | 0   |
| Dik üçgende Pisagor teoreminin elde ederek problemler çözer.             | 1 | 0 | 0 | 0   |
| Doğrunun Analitik İncelenmesi  | 2 | 1 | 0 | 50  |
| Çemberde Uzunluk   | 1 | 0 | 0 | 0   |
| Dairede Çevre ve Alan  | 1 | 1 | 0 | 100 |
| Koni   | 1 | 0 | 0 | 0   |
| Küre   | 1 | 0 | 0 | 0   |
| Çemberde Açılar  | 1 | 1 | 0 | 100 |

| Fen Bilimleri                               | S | D | Y | B%  |
|---|---|---|---|-----|
| <b>Fizik</b>                                | 1 | 0 | 0 | 0   |
| Vektörlerin Özellikleri ve Bileşke Kuvvet   | 1 | 0 | 0 | 0   |
| Tork ve Denge                               | 1 | 0 | 0 | 0   |
| Newton'un Hareket Yasaları                  | 1 | 0 | 1 | 0   |
| Yatay Atış Hareketi                         | 1 | 0 | 0 | 0   |
| Momentumun Korunumu                         | 1 | 0 | 0 | 0   |
| Sürtünmeli Ortamda Enerji Korunumu          | 1 | 0 | 0 | 0   |
| Makaralar                                   | 1 | 0 | 0 | 0   |
| Düzgün Elektrik Alan ve Şıça                | 1 | 0 | 0 | 0   |
| Manyetik Kuvvet                             | 1 | 1 | 0 | 100 |
| Transformatörler                            | 1 | 0 | 0 | 0   |
| Düzgün Çembersel Hareket ve Temel Kavramlar | 1 | 1 | 0 | 100 |
| Yay Sarkacı ve Basit Sarkaç                 | 1 | 1 | 0 | 100 |
| Su Dalgalarında Kırınım ve Girişim          | 1 | 0 | 0 | 0   |
| Işık Dalgalarında Kırınım ve Girişim        | 1 | 0 | 1 | 0   |

| Kimya   | S | D | Y | B%  |
|---|---|---|---|-----|
| Periyodik Sistem ve Elektron Dizilimleri      | 1 | 1 | 0 | 100 |
| Gaz Karışımları                               | 1 | 1 | 0 | 100 |
| Derişim Birimleri                             | 1 | 1 | 0 | 100 |
| Çözünürlük ve Çözünürlüğe Etki Eden Faktörler | 1 | 0 | 0 | 0   |
| Tepkime Hızları                               | 1 | 0 | 1 | 0   |
| Tepkimelerde Isı Değişimi                     | 1 | 0 | 1 | 0   |
| Sulu Çözelti Dengeleri (Asit ve Bazlar)       | 1 | 1 | 0 | 100 |
| Dengeyi Etkileyen Faktörler                   | 1 | 0 | 1 | 0   |
| Aktiflik                                      | 1 | 1 | 0 | 100 |
| Kimyasallardan Elektrik Üretimi               | 1 | 0 | 0 | 0   |
| Elektroliz ve Korozyon                        | 1 | 1 | 0 | 100 |
| Hibritleşme - Moleköl Geometrilere            | 1 | 1 | 0 | 100 |
| Gerçek Gazlar                                 | 1 | 0 | 1 | 0   |

| Biyoloji   | S | D | Y | B%  |
|--|---|---|---|-----|
| Homeostasi ve Üriner Sistemi Rahatsızlıkları               | 1 | 1 | 0 | 100 |
| Kalp, kan ve damarların yapı, görev ve işleyişini açıklar. | 1 | 0 | 0 | 0   |
| Oksijenli Solunum  | 1 | 1 | 0 | 100 |
| Nükleik Asitler  | 1 | 1 | 0 | 100 |
| Popülasyon Ekolojisi                                       | 1 | 1 | 0 | 100 |
| Genetik Şifre ve Protein Sentezi                           | 1 | 1 | 0 | 100 |
| Duyu Organları ve Rahatsızlıkları                          | 1 | 1 | 0 | 100 |
| Üriner Sisteminin Yapı, Görev ve İşleyişi                  | 1 | 0 | 0 | 0   |
| Fotosentez Reaksiyonları                                   | 1 | 1 | 0 | 100 |
| Komünite Ekolojisi   | 1 | 1 | 0 | 100 |
| Üreme sisteminin yapı, görev ve işleyişini açıklar.        | 1 | 0 | 1 | 0   |
| Bağışıklık Sistemi   | 1 | 0 | 1 | 0   |
| Canlılık ve Enerji   | 1 | 0 | 1 | 0   |



| SINAV SONUÇ BELGESİ                         |           |            |           |        |      |       |       |
|---|-----------|------------|-----------|--------|------|-------|-------|
| TEKİRDAĞ / ÇERKEZKÖY / Halk Eğitimi Merkezi |           |            |           |        |      |       |       |
| Öğrenci                                     |           |            |           | Numara |      | Sınıf |       |
| FADIME T                                    |           |            |           | 0      |      | 12    |       |
| Puan Türü                                   | Puan      | Genel Ort. | Dereceler |        |      |       |       |
|   |           |            | Snf       | Kurum  | İlçe | İl    | Genel |
| SÖZ   | ▲ 184,793 | 80,160     | 1         | 13     | 13   | 13    | 159   |
| Puanı Hesaplanan:                           |           |            | 23        | 23     | 23   | 23    | 357   |
| EA  | ▲ 183,419 | 175,290    | 7         | 30     | 30   | 30    | 372   |
| Puanı Hesaplanan:                           |           |            | 53        | 53     | 53   | 53    | 752   |
| Katılımlar:                                 |           |            | 11        | 54     | 54   | 54    | 825   |

Eşleşen TYT bilginiz bulunamadığı için okulunuzun ortalaması TYT bilginiz olarak kullanılmıştır.

| Ders                  | Soru       | Doğru     | Yanlış    | Net          | Başarı %  | Sınıf Ort.     | Kurum Ort.     | Genel Ort.     |
|-----------------------|------------|-----------|-----------|--------------|-----------|----------------|----------------|----------------|
| <i>TYT Türkçe</i>     | 40         | 26        | 11        | 23,16        | 58        |                |                |                |
| <i>TYT Sosyal</i>     | 20         | 11        | 6         | 9,27         | 46        |                |                |                |
| <i>TYT Matematik</i>  | 40         | 13        | 3         | 11,96        | 30        |                |                |                |
| <i>TYT Fen</i>        | 20         | 8         | 4         | 7,16         | 36        |                |                |                |
| Edebiyat              | 24         | 4         | 6         | 2,50         | 10        | ▲ 1,05         | ▲ 2,48         | ▼ 3,15         |
| Tarih-1               | 10         | 1         | 5         | -0,25        | -3        | ▼ 0,64         | ▼ 1,00         | ▼ 0,99         |
| Coğrafya-1            | 6          | 5         | 0         | 5,00         | 83        | ▲ 0,98         | ▲ 1,30         | ▲ 1,44         |
| Edebiyat-Sosyal-1     | 40         | 10        | 11        | 7,25         | 18        | ▲ 2,66         | ▲ 4,77         | ▲ 5,57         |
| Tarih-2               | 11         | 2         | 5         | 0,75         | 7         | ▲ 0,14         | ▼ 1,27         | ▼ 0,77         |
| Coğrafya-2            | 11         | 2         | 4         | 1,00         | 9         | ▲ 0,14         | ▲ 0,83         | ▲ 0,51         |
| Felsefe               | 6          | 0         | 1         | -0,25        | -4        | ▼ -0,02        | ▼ 0,12         | ▼ 0,20         |
| Felsefe Grubu         | 6          | 0         | 0         | 0,00         | 0         | ◆ 0,00         | ▼ 0,11         | ▼ 0,12         |
| Din Kül. ve Ahl. Bil. | 6          | 5         | 0         | 5,00         | 83        | ▲ 0,45         | ▲ 0,95         | ▲ 0,49         |
| Sosyal-2              | 40         | 9         | 10        | 6,50         | 16        | ▲ 0,70         | ▲ 3,28         | ▲ 2,10         |
| <b>Toplam:</b>        | <b>280</b> | <b>76</b> | <b>45</b> | <b>65,29</b> | <b>23</b> | <b>▼ 87,74</b> | <b>▼ 80,44</b> | <b>▼ 68,70</b> |

| Soru No           | 1    | 2  | 3  | 4 | 5 | 6  | 7   | 8  | 9 | 10 | 11   | 12    | 13 | 14 | 15 | 16 | 17 | 18 | 19 | 20 |
|-------------------|------|--|----|---|---|----|-----|----|---|----|------|-------|----|----|----|----|----|----|----|----|
| Edebiyat-Sosyal-1 | AbDc | aDe                                      | e  |   | A | b  |     | ed | b | D  | dd   | BCADE |    |    |    |    |    |    |    |    |
| Cevap Anahtarı    | A    | AEDDAEDCEDBEBECDAABDBDBBCDAEDAEBCEBCADEA |    |   |   |    |     |    |   |    |      |       |    |    |    |    |    |    |    |    |
| Sosyal-2          | ddb  | A  | cD | a | e | eb | ECb | e  |   | A  | CECA |       |    |    |    |    |    |    |    |    |
| Cevap Anahtarı    | A    | DBACEACBDBEABEADAECABDBACBAECDDBAACCECA  |    |   |   |    |     |    |   |    |      |       |    |    |    |    |    |    |    |    |

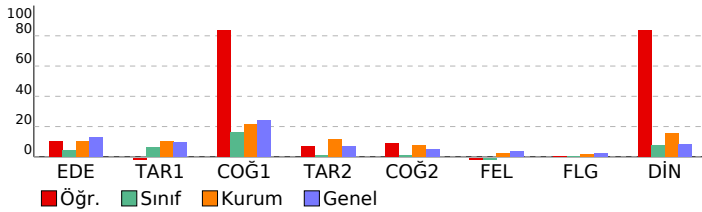

## SÜPERVİZÖR YKS 2. OTURUM - AYT 06 (SC00-SS.02AYT06) DERSLERE GÖRE BAŞARI ANALİZİ

| Edebiyat-Sosyal-1  |   |   |   |     |
|--|---|---|---|-----|
| Edebiyat   | S | D | Y | B%  |
| Sözcükte Anlam ve Sözcükler Arası Anlam İlişkileri   | 1 | 1 | 0 | 100 |
| Söz Öbeklerinde Anlam  | 2 | 1 | 1 | 50  |
| Paragrafın Ana Fikri (Düşüncesi)   | 1 | 0 | 1 | 0   |
| Paragrafın Yardımcı Fikirleri (Düşünceleri)  | 2 | 0 | 1 | 0   |
| Şiire ilişkin söyleyici, mahlas, tema, zihniyet, vb. terimlerin anlamlarını öğrenir.                               | 1 | 1 | 0 | 100 |
| Şiire Özgü Bazı Kavramlar  | 2 | 0 | 1 | 0   |
| Edebi sanatları belirler.  | 1 | 0 | 0 | 0   |
| Edebi (Sanatsal) Metinler  | 1 | 0 | 1 | 0   |
| Dini-Tasavvufi halk şiirinin genel özelliklerini açıklar.  | 1 | 0 | 0 | 0   |
| Divan Edebiyatında Şiir  | 1 | 0 | 0 | 0   |
| Divan Edebiyatında Nesir Yazarları   | 1 | 0 | 0 | 0   |
| Divan edebiyatı sanatçıları tanıır.  | 1 | 0 | 0 | 0   |
| Divan Edebiyatında Nesir   | 1 | 0 | 0 | 0   |
| Tanzimat Dönemi Sanatçıları  | 1 | 1 | 0 | 100 |
| Tanzimat Edebiyatında Türler   | 1 | 0 | 0 | 0   |
| Millî Edebiyat anlayışını yansıtan şiir anlayışının genel özelliklerini bilir.                                     | 2 | 0 | 1 | 0   |
| Cumhuriyet Dönemi'nde Tiyatro  | 1 | 0 | 0 | 0   |
| Cumhuriyet Dönemi'nde Bireyin İç Dünyasını Esas Alan Roman   | 1 | 0 | 0 | 0   |
| Garip Akımı Şiir Anlayışı  | 1 | 0 | 0 | 0   |
| Edebi Akımlar  | 1 | 0 | 0 | 0   |
| Tarih-1  |   |   |   |     |
| Tarih ve İnsan   | S | D | Y | B%  |
| İlk Çağ da yeryüzündeki belli başlı medeniyet havzalarını tanıır.  | 1 | 0 | 1 | 0   |
| Emeviler ile birlikte İslam Devleti nin yapısında meydana gelen değişimi analiz eder.                              | 1 | 0 | 0 | 0   |
| Osmanlı coğrafyasında sözlü ve yazılı kültürün toplum hayatına etkilerini analiz eder.                             | 1 | 0 | 1 | 0   |
| Ulus devletleşme ve endüstrileşme süreçlerinin sosyal hayata yansımalarını analiz eder.                            | 1 | 0 | 0 | 0   |
| Osmanlı Devleti'nin son dönemlerinde hükümetlerin ekonomik hayat üzerinde kontrol sağlamaya yönelik çabalarını     | 1 | 1 | 0 | 100 |
| I. Dünya Savaşı sürecinde Osmanlı Devleti nin durumunu siyasi, askerî ve sosyal açılarından analiz eder.           | 1 | 0 | 0 | 0   |
| Kuvayı Milliye hareketinin oluşumundan Büyük Millet Meclisinin açılışına kadar olan süreçte meydana gelen gelişim  | 1 | 0 | 1 | 0   |
| Doğu ve Güney Cephelerinde verilen mücadelelerin ülkemizin bağımsızlık sürecine katkılarını kavrar.                | 1 | 0 | 1 | 0   |
| Çağdaşlaşan Türkiye nin temeli olan Atatürk ilkelerini kavrar.   | 1 | 0 | 0 | 0   |
| Coğrafya-1   |   |   |   |     |
| Ekosistemi oluşturan unsurları ayırt eder.   | S | D | Y | B%  |
| Doğal Afetler ve Ekstrem Doğa Olayları   | 1 | 1 | 0 | 100 |
| Türkiye deki ticaret merkezlerinin ticarete konu olan ürünlere ve akış yönlerine etkilerini açıklar.               | 1 | 1 | 0 | 100 |
| Türkiye nin maden ve enerji kaynaklarının etkin kullanımını ülke ekonomisine katkısından değerlendirir.            | 1 | 1 | 0 | 100 |
| Türkiye deki bölgesel kalkınma projelerini ekonomik, sosyal ve kültürel etkileri açısından değerlendirir.          | 1 | 1 | 0 | 100 |
| Kültür Bölgeleri ve Türk Kültürü   | 1 | 0 | 0 | 0   |
| Sosyal-2   |   |   |   |     |
| Tarih-2  | S | D | Y | B%  |
| İlk Çağ da yeryüzündeki belli başlı medeniyet havzalarını tanıır.  | 1 | 0 | 0 | 0   |
| İslamiyet öncesi dönemde Türklerin yaşadığı coğrafyalar ile hayat tarzları arasındaki ilişkiyi analiz eder.        | 1 | 0 | 1 | 0   |
| Sekizinci ve on ikinci yüzyıllar arasında İslam medeniyeti çerçevesindeki ilmi faaliyetleri değerlendirir.         | 1 | 0 | 1 | 0   |
| Öğuzların İslamiyet'i Kabulü   | 1 | 0 | 1 | 0   |
| Kanunî Dönemi'nden itibaren Osmanlı Devleti nin siyasi sınırlar ve devlet teşkilatı bakımından olgunluğa eriştiği  | 1 | 0 | 0 | 0   |
| Fetihle Gelen Dönüşüm  | 1 | 1 | 0 | 100 |
| Fransız İhtilali ve Avrupa da Sanayi Devrimi ile birlikte devlet-toplum ilişkilerinde meydana gelen dönüşümü kavra | 1 | 0 | 0 | 0   |
| Modernleşmeyle birlikte sosyal, ekonomik ve politik anlayışta yaşanan değişim ve dönüşümlerin gündelik hayata et   | 1 | 0 | 1 | 0   |
| Sevr Antlaşması' nın Millî Mücadele sürecine etkilerini analiz eder.   | 1 | 0 | 1 | 100 |
| Çağdaşlaşan Türkiye nin temeli olan Atatürk ilkelerini kavrar.   | 1 | 0 | 0 | 0   |
| Eğitim ve kültür alanında yapılan inkılapları ve gelişmeleri kavrar.   | 1 | 0 | 1 | 0   |
| Coğrafya-2   |   |   |   |     |
| Uluslararası Örgütler  | S | D | Y | B%  |
| Doğal ortamda insan etkisiyle meydana gelen değişimleri sonuçları açısından değerlendirir.                         | 1 | 0 | 1 | 0   |
| Kültür Bölgeleri ve Türk Kültürü   | 1 | 0 | 0 | 0   |
| Türkiye nin turizm potansiyelini ve varlıklarını açıklar.  | 1 | 0 | 0 | 0   |
| Ekonomik Faaliyetlerin Sosyal ve Kültürel Etkileri   | 1 | 0 | 1 | 0   |
| Türkiye de tarım sektörünün özelliklerini açıklar.   | 1 | 0 | 1 | 0   |
| Türkiye de uygulanan ekonomi politikalarını mekansal etkileri açısından değerlendirir.                             | 1 | 0 | 0 | 0   |
| Türkiye'de Nüfus ve Projeksiyonlar   | 1 | 1 | 0 | 100 |
| Şehirleri fonksiyonel özellikleri açısından karşılaştırır.   | 1 | 1 | 0 | 100 |
| Ülkemizdeki işlevsel bölgeleri özelliklerine göre analiz eder.   | 1 | 1 | 0 | 0   |
| Türkiye'nin madenleri ve enerji kaynaklarının dağılımını açıklar.  | 1 | 0 | 0 | 0   |
| Felsefe  |   |   |   |     |
| Felsefi düşünürün özelliklerini açıklar.   | S | D | Y | B%  |
| Sistematik Felsefe   | 1 | 0 | 1 | 0   |
| Örnek felsefi metinlerden hareketle 15. yüzyıl-17. yüzyıl filozoflarının felsefi görüşlerini analiz eder.          | 1 | 0 | 0 | 0   |
| Psikolojinin, etik kurallara uyması gerektiğini kavrar.  | 1 | 0 | 0 | 0   |
| Sosyal psikoloji ile sosyoloji arasındaki farkı ayırt eder.  | 1 | 0 | 0 | 0   |
| Güdü ve Duygular   | 1 | 0 | 0 | 0   |
| Felsefe Grubu  |   |   |   |     |
| Psikoloji araştırmalarında uygulanan yöntem ve teknikleri tanıır.  | S | D | Y | B%  |
| Toplumsal Etkileşim  | 1 | 0 | 0 | 0   |
| Ruh Sağlığının Temelleri   | 1 | 0 | 0 | 0   |
| Psikoloji Bilimini Tanıyalım   | 1 | 0 | 0 | 0   |
| Çıkarım ve Kıyas   | 1 | 0 | 0 | 0   |
| Önermeler ve Önermeler Arası İlişkiler   | 1 | 0 | 0 | 0   |
| Din Kül. ve Ahl. Bil.  |   |   |   |     |
| DİN VE İSLAM   | S | D | Y | B%  |
| İSLAM VE İBADET  | 1 | 0 | 0 | 0   |
| ALLAH İNSAN İLİŞKİSİ   | 1 | 1 | 0 | 100 |
| AHLAKI TUTUM VE DAVRANIŞLAR  | 1 | 1 | 0 | 100 |
| KUR'AN'A GÖRE HZ. MUHAMMED   | 1 | 1 | 0 | 100 |
| İSLAM VE BİLİM   | 1 | 1 | 0 | 100 |

| SINAV SONUÇ BELGESİ                         |           |            |           |        |      |       |       |
|---|-----------|------------|-----------|--------|------|-------|-------|
| TEKİRDAĞ / ÇERKEZKÖY / Halk Eğitimi Merkezi |           |            |           |        |      |       |       |
| Öğrenci                                     |           |            |           | Numara |      | Sınıf |       |
| İKBAL SU AYDOĞAN                            |           |            |           | 0      |      | 12    |       |
| Puan Türü                                   | Puan      | Genel Ort. | Dereceler |        |      |       |       |
|   |           |            | Snf       | Kurum  | İlçe | İl    | Genel |
| SÖZ   | ▲ 131,353 | 80,160     | 4         | 23     | 23   | 23    | 319   |
| Puanı Hesaplanan:                           |           |            | 23        | 23     | 23   | 23    | 357   |
| SAY   | ▲ 327,708 | 176,650    | 2         | 6      | 6    | 6     | 109   |
| Puanı Hesaplanan:                           |           |            | 39        | 39     | 39   | 39    | 627   |
| EA  | ▲ 203,826 | 175,290    | 3         | 17     | 17   | 17    | 267   |
| Puanı Hesaplanan:                           |           |            | 53        | 53     | 53   | 53    | 752   |
| Katılımlar:                                 |           |            | 11        | 54     | 54   | 54    | 825   |

Eşleşen TYT bilginiz bulunamadığı için okulunuzun ortalaması TYT bilginiz olarak kullanılmıştır.

| Ders                 | Soru       | Doğru      | Yanlış    | Net           | Başarı %  | Sınıf Ort.     | Kurum Ort.     | Genel Ort.     |
|----------------------|------------|------------|-----------|---------------|-----------|----------------|----------------|----------------|
| <i>TYT Türkçe</i>    | 40         | 26         | 11        | 23,16         | 58        |                |                |                |
| <i>TYT Sosyal</i>    | 20         | 11         | 6         | 9,27          | 46        |                |                |                |
| <i>TYT Matematik</i> | 40         | 13         | 3         | 11,96         | 30        |                |                |                |
| <i>TYT Fen</i>       | 20         | 8          | 4         | 7,16          | 36        |                |                |                |
| Edebiyat             | 24         | 1          | 0         | 1,00          | 4         | ▼ 1,05         | ▼ 2,48         | ▼ 3,15         |
| Tarih-1              | 10         | 0          | 0         | 0,00          | 0         | ▼ 0,64         | ▼ 1,00         | ▼ 0,99         |
| Coğrafya-1           | 6          | 0          | 0         | 0,00          | 0         | ▼ 0,98         | ▼ 1,30         | ▼ 1,44         |
| Edebiyat-Sosyal-1    | 40         | 1          | 0         | 1,00          | 3         | ▼ 2,66         | ▼ 4,77         | ▼ 5,57         |
| Matematik-2          | 40         | 26         | 5         | 24,75         | 62        | ▲ 16,70        | ▲ 10,41        | ▲ 10,01        |
| Fizik                | 14         | 6          | 5         | 4,75          | 34        | ▲ 4,34         | ▲ 2,98         | ▲ 2,84         |
| Kimya                | 13         | 11         | 0         | 11,00         | 85        | ▲ 5,20         | ▲ 3,08         | ▲ 2,81         |
| Biyoloji             | 13         | 10         | 3         | 9,25          | 71        | ▲ 6,59         | ▲ 4,38         | ▲ 3,96         |
| Fen Bilimleri        | 40         | 27         | 8         | 25,00         | 63        | ▲ 16,14        | ▲ 10,44        | ▲ 9,61         |
| <b>Toplam:</b>       | <b>280</b> | <b>111</b> | <b>37</b> | <b>102,29</b> | <b>37</b> | <b>▲ 87,74</b> | <b>▲ 80,44</b> | <b>▲ 68,70</b> |

|                   |   |
|-------------------|---|
| Soru No           | 1234567890123456789012345678901234567890    |
| Edebiyat-Sosyal-1 | D   |
| Cevap Anahtarı    | A AEDDAEDCEDBEBECDCAAABDBDBDCDAEDAEBBCBADEA |
| Matematik         | aCBABa B Ae CDBBe DEBADEEC BDD B CaC DC     |
| Cevap Anahtarı    | A CCBABCBBEABDCDBBCADEBADEECEEEDDBBACECDDC  |
| Fen Bilimleri     | CecB EdeE DAb ECDDAD BEBCDACBbEAEDAAbE      |
| Cevap Anahtarı    | A CADBCEECEBDADBECDDADAEBEBCDACBDEAEDCABCE  |

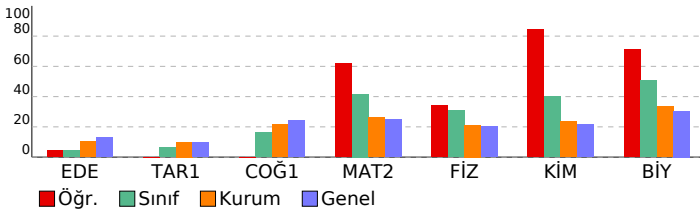

## SÜPERVİZÖR YKS 2. OTURUM - AYT 06 (SC00-SS.02AYT06) DERSLERE GÖRE BAŞARI ANALİZİ

| Edebiyat-Sosyal-1  |   |   |   |     |
|--|---|---|---|-----|
| Edebiyat   | S | D | Y | B%  |
| Sözcükte Anlam ve Sözcükler Arası Anlam İlişkileri                                   | 1 | 0 | 0 | 0   |
| Söz Öbeklerinde Anlam  | 2 | 0 | 0 | 0   |
| Paragrafın Ana Fikri (Düşüncesi)   | 1 | 0 | 0 | 0   |
| Paragrafın Yardımcı Fikirleri (Düşünceleri)  | 2 | 0 | 0 | 0   |
| Şiire ilişkin söyleyici, mahlas, tema, zihniyet, vb. terimlerin anlamlarını öğrenir. | 1 | 0 | 0 | 0   |
| Şiire Özgü Bazı Kavramlar  | 2 | 0 | 0 | 0   |
| Edebi sanatları belirir.   | 1 | 0 | 0 | 0   |
| Edebi (Sanatsal) Metinler  | 1 | 1 | 0 | 100 |
| Dini-Tasavvufi halk şiirinin genel özelliklerini açıklar.                            | 1 | 0 | 0 | 0   |
| Divan Edebiyatında Şiir  | 1 | 0 | 0 | 0   |
| Divan Edebiyatında Nesir Yazarları   | 1 | 0 | 0 | 0   |
| Divan edebiyatı sanatçıları tanıır.  | 1 | 0 | 0 | 0   |
| Divan Edebiyatında Nesir   | 1 | 0 | 0 | 0   |
| Tanzimat Dönemi Sanatçıları  | 1 | 0 | 0 | 0   |
| Tanzimat Edebiyatında Türler   | 1 | 0 | 0 | 0   |
| Millî Edebiyat anlayışını yansıtan şiir anlayışının genel özelliklerini bilir.       | 2 | 0 | 0 | 0   |
| Cumhuriyet Dönemi'nde Tiyatro  | 1 | 0 | 0 | 0   |
| Cumhuriyet Dönemi'nde Bireyin İç Dünyasını Esas Alan Roman                           | 1 | 0 | 0 | 0   |
| Garip Akımı Şiir Anlayışı  | 1 | 0 | 0 | 0   |
| Edebi Akımlar  | 1 | 0 | 0 | 0   |

| Tarih-1   |   |   |   |    |
|---|---|---|---|----|
| Tarih ve İnsan  | S | D | Y | B% |
| Tarih ve İnsan  | 1 | 0 | 0 | 0  |
| İlk Çağ da yeryüzündeki belli başlı medeniyet havzalarını tanıır.   | 1 | 0 | 0 | 0  |
| Emevîler ile birlikte İslam Devleti nin yapısında meydana gelen değişimi analiz eder.                             | 1 | 0 | 0 | 0  |
| Osmanlı coğrafyasında sözlü ve yazılı kültürün toplum hayatına etkilerini analiz eder.                            | 1 | 0 | 0 | 0  |
| Ulus devletleşme ve endüstrileşme süreçlerinin sosyal hayata yansımalarını analiz eder.                           | 1 | 0 | 0 | 0  |
| Osmanlı Devleti'nin son dönemlerinde hükümetlerin ekonomik hayat üzerinde kontrol sağlamaya yönelik çabalarını    | 1 | 0 | 0 | 0  |
| I. Dünya Savaşı sürecinde Osmanlı Devleti nin durumunu siyasi, askerî ve sosyal açılardan analiz eder.            | 1 | 0 | 0 | 0  |
| Kuvayı Milliye hareketinin oluşumundan Büyük Millet Meclisinin açılışına kadar olan süreçte meydana gelen gelişim | 1 | 0 | 0 | 0  |
| Doğu ve Güney Cephelelerinde verilen mücadelelerin ülkemizin bağımsızlık sürecine katkıları kavrar.               | 1 | 0 | 0 | 0  |
| Çağdaşlaşan Türkiye nin temeli olan Atatürk ilkelerini kavrar.  | 1 | 0 | 0 | 0  |

| Coğrafya-1  |   |   |   |    |
|---|---|---|---|----|
| Coğrafya-1  | S | D | Y | B% |
| Ekosistemi oluşturan unsurları ayırt eder.  | 1 | 0 | 0 | 0  |
| Doğal Afetler ve Ekstrem Doğa Olayları  | 1 | 0 | 0 | 0  |
| Türkiye deki ticaret merkezlerinin ticarete konu olan ürünlere ve akış yönlerine etkilerini açıklar.      | 1 | 0 | 0 | 0  |
| Türkiye nin maden ve enerji kaynaklarının etkin kullanımını ülke ekonomisine katkısından değerlendirir.   | 1 | 0 | 0 | 0  |
| Türkiye deki bölgesel kalkınma projelerini ekonomik, sosyal ve kültürel etkileri açısından değerlendirir. | 1 | 0 | 0 | 0  |
| Kültür Bölgeleri ve Türk Kültürü  | 1 | 0 | 0 | 0  |

| Matematik  |   |   |   |     |
|--|---|---|---|-----|
| Matematik-2  | S | D | Y | B%  |
| Bölme İşlemi   | 1 | 0 | 1 | 0   |
| Temel Kavramlar  | 1 | 1 | 0 | 100 |
| Mutlak Değerli Denklem ve Eşitsizlikler                                  | 1 | 1 | 0 | 100 |
| Üstü İfadeler  | 1 | 1 | 0 | 100 |
| Köklü İfadeler   | 1 | 1 | 0 | 100 |
| Koşullu önermeyi ve iki yönlü koşullu önermeyi açıklar.                  | 1 | 0 | 1 | 0   |
| Permütasyon  | 1 | 0 | 0 | 0   |
| Kombinasyon  | 1 | 0 | 0 | 0   |
| KAZANIM BELİRTİLMEMİŞ  | 2 | 2 | 0 | 100 |
| Olasılık kavramı ile ilgili uygulamalar yapar.                           | 1 | 0 | 0 | 0   |
| Fonksiyonlarla İlgili Uygulamalar  | 1 | 1 | 0 | 100 |
| Fonksiyon Çeşitleri  | 1 | 0 | 1 | 0   |
| Fonksiyon Dönüşümleri  | 1 | 0 | 0 | 0   |
| Polinomlarda Bölme İşleminde Kalanı Bulma                                | 1 | 1 | 0 | 100 |
| Çarpımlara Ayırma ve Özdeşlikler   | 1 | 1 | 0 | 100 |
| İkinci Dereceden Denklem   | 1 | 1 | 0 | 100 |
| Karmaşık Sayılar   | 1 | 1 | 0 | 100 |
| İkinci Dereceden İki Bilinmeyenli Denklem Sistemleri                     | 1 | 0 | 1 | 0   |
| İkinci Dereceden Fonksiyonlar ve Grafikleri                              | 1 | 0 | 0 | 0   |
| İkinci Dereceden Bir Bilinmeyenli Eşitsizlikler ve Eşitsizlik Sistemleri | 1 | 1 | 0 | 100 |
| Logaritma Fonksiyonu   | 2 | 2 | 0 | 100 |
| Üstel Fonksiyon ve Üstel Fonksiyonun Grafiği                             | 1 | 1 | 0 | 100 |
| Üstel, Logaritmik Denklem ve Eşitsizlikler                               | 1 | 1 | 0 | 100 |
| Aritmetik Dizi ve Özellikleri  | 1 | 1 | 0 | 100 |
| Geometrik Dizi ve Özellikleri  | 2 | 2 | 0 | 100 |
| Trigonometrik Fonksiyonlar   | 1 | 0 | 0 | 0   |
| İki Kat Açılış Formülleri  | 2 | 2 | 0 | 100 |
| Trigonometrik Denklem  | 1 | 1 | 0 | 100 |
| Diğer üçgende Pisagor teoremini elde ederek problemler çözer.            | 1 | 1 | 0 | 100 |
| Doğrunun Analitik İncelenmesi  | 2 | 0 | 0 | 0   |
| Çemberde Uzunluk   | 1 | 1 | 0 | 100 |
| Dairede Çevre ve Alan  | 1 | 0 | 1 | 0   |
| Koni   | 1 | 1 | 0 | 100 |
| Küre   | 1 | 0 | 0 | 0   |
| Çemberde Açılar  | 1 | 1 | 0 | 100 |

| Fen Bilimleri                               |   |   |   |     |
|---|---|---|---|-----|
| Fizik                                       | S | D | Y | B%  |
| Vektörlerin Özellikleri ve Bileşke Kuvvet   | 1 | 1 | 0 | 100 |
| Tork ve Denge                               | 1 | 0 | 1 | 0   |
| Newton'un Hareket Yasaları                  | 1 | 0 | 1 | 0   |
| Yatay Atış Hareketi                         | 1 | 1 | 0 | 100 |
| Momentumun Korunumu                         | 1 | 0 | 0 | 0   |
| Sürtünmeli Ortamda Enerji Korunumu          | 1 | 1 | 0 | 100 |
| Makaralar                                   | 1 | 0 | 1 | 0   |
| Düzgün Elektrik Alan ve Sığa                | 1 | 0 | 1 | 0   |
| Manyetik Kuvvet                             | 1 | 1 | 0 | 100 |
| Transformatörler                            | 1 | 0 | 0 | 0   |
| Düzgün Çembersel Hareket ve Temel Kavramlar | 1 | 1 | 0 | 100 |
| Yay Sarkacı ve Basit Sarkaç                 | 1 | 1 | 0 | 100 |
| Su Dalgalarında Kırınım ve Girişim          | 1 | 0 | 1 | 0   |
| Işık Dalgalarında Kırınım ve Girişim        | 1 | 0 | 0 | 0   |

| Kimya   |   |   |   |     |
|---|---|---|---|-----|
| Kimya   | S | D | Y | B%  |
| Periyodik Sistem ve Elektron Dizilimleri      | 1 | 1 | 0 | 100 |
| Gaz Karışımları                               | 1 | 1 | 0 | 100 |
| Derişim Birimleri                             | 1 | 1 | 0 | 100 |
| Çözünürlük ve Çözünürlüğe Etki Eden Faktörler | 1 | 1 | 0 | 100 |
| Tepkime Hızı                                  | 1 | 1 | 0 | 100 |
| Tepkimelerde Isı Değişimi                     | 1 | 1 | 0 | 100 |
| Sulu Çözelti Dengeleri (Asit ve Bazlar)       | 1 | 0 | 0 | 0   |
| Dengeyi Etkileyen Faktörler                   | 1 | 0 | 0 | 0   |
| Aktiflik                                      | 1 | 1 | 0 | 100 |
| Kimyasallardan Elektrik Üretimi               | 1 | 1 | 0 | 100 |
| Elektroliz ve Korozyon                        | 1 | 1 | 0 | 100 |
| Hibritleşme - Molekül Geometrisi              | 1 | 1 | 0 | 100 |
| Gerçek Gazlar                                 | 1 | 1 | 0 | 100 |

| SINAV SONUÇ BELGESİ                         |           |            |           |        |      |       |       |
|---|-----------|------------|-----------|--------|------|-------|-------|
| TEKİRDAĞ / ÇERKEZKÖY / Halk Eğitimi Merkezi |           |            |           |        |      |       |       |
| Öğrenci                                     |           |            |           | Numara |      | Sınıf |       |
| M FURKAN ÖNEN                               |           |            |           | 0      |      | 12    |       |
| Puan Türü                                   | Puan      | Genel Ort. | Dereceler |        |      |       |       |
|   |           |            | Snf       | Kurum  | İlçe | İl    | Genel |
| SAY   | ▲ 308,771 | 176,650    | 4         | 11     | 11   | 11    | 145   |
| Puanı Hesaplanan:                           |           |            | 39        | 39     | 39   | 39    | 627   |
| EA  | ▲ 183,326 | 175,290    | 8         | 31     | 31   | 31    | 374   |
| Puanı Hesaplanan:                           |           |            | 53        | 53     | 53   | 53    | 752   |
| Katılımlar:                                 |           |            | 11        | 54     | 54   | 54    | 825   |

Eşleşen TYT bilginiz bulunamadığı için okulunuzun ortalaması TYT bilginiz olarak kullanılmıştır.

| Ders                 | Soru       | Doğru      | Yanlış    | Net          | Başarı %  | Sınıf Ort.     | Kurum Ort.     | Genel Ort.     |
|----------------------|------------|------------|-----------|--------------|-----------|----------------|----------------|----------------|
| <i>TYT Türkçe</i>    | 40         | 26         | 11        | 23,16        | 58        |                |                |                |
| <i>TYT Sosyal</i>    | 20         | 11         | 6         | 9,27         | 46        |                |                |                |
| <i>TYT Matematik</i> | 40         | 13         | 3         | 11,96        | 30        |                |                |                |
| <i>TYT Fen</i>       | 20         | 8          | 4         | 7,16         | 36        |                |                |                |
| Matematik-2          | 40         | 19         | 6         | 17,50        | 44        | ▲ 16,70        | ▲ 10,41        | ▲ 10,01        |
| Fizik                | 14         | 8          | 5         | 6,75         | 48        | ▲ 4,34         | ▲ 2,98         | ▲ 2,84         |
| Kimya                | 13         | 9          | 3         | 8,25         | 63        | ▲ 5,20         | ▲ 3,08         | ▲ 2,81         |
| Biyoloji             | 13         | 10         | 3         | 9,25         | 71        | ▲ 6,59         | ▲ 4,38         | ▲ 3,96         |
| Fen Bilimleri        | 40         | 27         | 11        | 24,25        | 61        | ▲ 16,14        | ▲ 10,44        | ▲ 9,61         |
| <b>Toplam:</b>       | <b>280</b> | <b>103</b> | <b>41</b> | <b>93,29</b> | <b>33</b> | <b>▲ 87,74</b> | <b>▲ 80,44</b> | <b>▲ 68,70</b> |

|                |  |
|----------------|--|
| Soru No        | 1234567890123456789012345678901234567890     |
| Matematik      | Bd B aCBaCDBCBC e DEEaBAD BDC a              |
| Cevap Anahtarı | B BCABECCBABBDBCBADEBDCDEEBDEBADEBDCABEDDCBC |
| Fen Bilimleri  | baDECEd AdcBDAeDEAEdeCBBdC aEAECEEAACBDe     |
| Cevap Anahtarı | B CBEECECBADDBDADDEAEEDDCBBECADEAECCCEACBDB  |

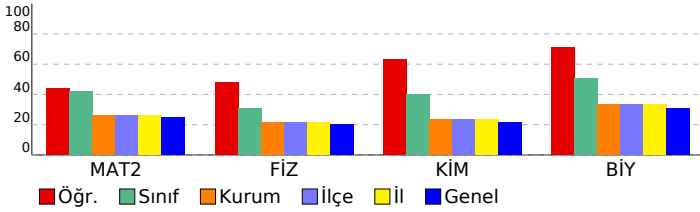

## SÜPERVİZÖR YKS 2. OTURUM - AYT 06 (SC00-SS.02AYT06) DERSLERE GÖRE BAŞARI ANALİZİ

| Matematik  | S | D | Y | B%  |
|--|---|---|---|-----|
| <b>Matematik-2</b>   | 1 | 0 | 1 | 0   |
| Böleme İşlemi  | 1 | 0 | 1 | 0   |
| Temel Kavramlar  | 1 | 1 | 0 | 100 |
| Mutlak Değerli Denklemler ve Eşitsizlikler                               | 1 | 1 | 0 | 100 |
| Üstü İfadeler  | 1 | 0 | 0 | 0   |
| Kökü İfadeler  | 1 | 1 | 0 | 100 |
| Koşullu önermeyi ve iki yönlü koşullu önermeyi açıklar.                  | 1 | 0 | 1 | 0   |
| Permutasyon  | 1 | 1 | 0 | 100 |
| Kombinasyon  | 1 | 0 | 0 | 0   |
| <b>KAZANIM BELİRTİLMEMİŞ</b>   | 2 | 1 | 0 | 50  |
| Olasılık kavramı ile ilgili uygulamalar yapar.                           | 1 | 0 | 0 | 0   |
| Fonksiyonlarla İlgili Uygulamalar  | 1 | 1 | 0 | 100 |
| Fonksiyon Çeşitleri  | 1 | 0 | 1 | 0   |
| Fonksiyon Dönüşümleri  | 1 | 0 | 0 | 0   |
| Polinomlarda Bölme İşleminde Kalanı Bulma                                | 1 | 1 | 0 | 100 |
| Çarpanlara Ayırma ve Özdeşlikler   | 1 | 0 | 0 | 0   |
| İkinci Dereceden Denklemler  | 1 | 1 | 0 | 100 |
| Karmaşık Sayılar   | 1 | 0 | 1 | 0   |
| İkinci Dereceden İki Bilinmeyenli Denklemler Sistemleri                  | 1 | 1 | 0 | 100 |
| İkinci Dereceden Fonksiyonlar ve Grafikleri                              | 1 | 0 | 0 | 0   |
| İkinci Dereceden Bir Bilinmeyenli Eşitsizlikler ve Eşitsizlik Sistemleri | 1 | 1 | 0 | 100 |
| Logaritma Fonksiyonu   | 2 | 2 | 0 | 100 |
| Üstel Fonksiyon ve Üstel Fonksiyonun Grafiği                             | 1 | 1 | 0 | 100 |
| Üstel, Logaritmik Denklemler ve Eşitsizlikler                            | 1 | 1 | 0 | 100 |
| Aritmetik Dizi ve Özellikleri  | 1 | 1 | 0 | 100 |
| Geometrik Dizi ve Özellikleri  | 2 | 0 | 1 | 0   |
| Trigonometrik Fonksiyonlar   | 1 | 0 | 0 | 0   |
| İki Kat Açılış Formülleri  | 2 | 2 | 0 | 100 |
| Trigonometrik Denklemler   | 1 | 1 | 0 | 100 |
| Dik üçgende Pisagor teoreminin elde ederek problemler çözer.             | 1 | 0 | 0 | 0   |
| Doğrunun Analitik İncelenmesi  | 2 | 0 | 0 | 0   |
| Çemberde Uzunluk   | 1 | 0 | 0 | 0   |
| Dairede Çevre ve Alan  | 1 | 0 | 1 | 0   |
| Koni   | 1 | 0 | 0 | 0   |
| Küre   | 1 | 0 | 0 | 0   |
| Çemberde Açılar  | 1 | 1 | 0 | 100 |
| <b>Fen Bilimleri</b>   |   |   |   |     |
| <b>Fizik</b>   |   |   |   |     |
| Vektörlerin Özellikleri ve Bileşke Kuvvet                                | 1 | 1 | 0 | 100 |
| Tork ve Denge  | 1 | 1 | 0 | 100 |
| Newton'un Hareket Yasaları   | 1 | 0 | 1 | 0   |
| Yatay Atış Hareketi  | 1 | 1 | 0 | 100 |
| Momentumun Korunumu  | 1 | 0 | 1 | 0   |
| Sürtünmeli Ortamda Enerji Korunumu                                       | 1 | 0 | 1 | 0   |
| Makaralar  | 1 | 1 | 0 | 100 |
| Düzgün Elektrik Alan ve Şıça   | 1 | 0 | 1 | 0   |
| Manyetik Kuvvet  | 1 | 1 | 0 | 100 |
| Transformatörler   | 1 | 0 | 0 | 0   |
| Düzgün Çembersel Hareket ve Temel Kavramlar                              | 1 | 1 | 0 | 100 |
| Yay Sarkacı ve Basit Sarkaç  | 1 | 1 | 0 | 100 |
| Su Dalgalarında Kırınım ve Girişim                                       | 1 | 1 | 0 | 100 |
| Işık Dalgalarında Kırınım ve Girişim                                     | 1 | 0 | 1 | 0   |
| <b>Kimya</b>   |   |   |   |     |
| Periyodik Sistem ve Elektron Dizilimleri                                 | 1 | 1 | 0 | 100 |
| Gaz Karışımları  | 1 | 1 | 0 | 100 |
| Derişim Birimleri  | 1 | 1 | 0 | 100 |
| Çözünürlük ve Çözünürlüğe Etki Eden Faktörler                            | 1 | 1 | 0 | 100 |
| Tepkime Hızları  | 1 | 0 | 0 | 0   |
| Tepkimelerde Isı Değişimi  | 1 | 0 | 1 | 0   |
| Sulu Çözelti Dengeleri (Asit ve Bazlar)                                  | 1 | 1 | 0 | 100 |
| Dengeyi Etkileyen Faktörler  | 1 | 0 | 1 | 0   |
| Aktiflik   | 1 | 1 | 0 | 100 |
| Kimyasallardan Elektrik Üretimi  | 1 | 1 | 0 | 100 |
| Elektroliz ve Korozyon   | 1 | 1 | 0 | 100 |
| Hibritleşme - Moleköl Geometrilere                                       | 1 | 1 | 0 | 100 |
| Gerçek Gazlar  | 1 | 0 | 1 | 0   |
| <b>Biyoloji</b>  |   |   |   |     |
| Homeostasi ve Üriner Sistemi Rahatsızlıkları                             | 1 | 1 | 0 | 100 |
| Kalp, kan ve damarların yapı, görev ve işleyişini açıklar.               | 1 | 1 | 0 | 100 |
| Oksijenli Solunum  | 1 | 1 | 0 | 100 |
| Nükleik Asitler  | 1 | 1 | 0 | 100 |
| Popülasyon Ekolojisi   | 1 | 1 | 0 | 100 |
| Genetik Şifre ve Protein Sentezi   | 1 | 1 | 0 | 100 |
| Duyu Organları ve Rahatsızlıkları  | 1 | 1 | 0 | 100 |
| Üriner Sisteminin Yapı, Görev ve İşleyişi                                | 1 | 0 | 1 | 0   |
| Fotosentez Reaksiyonları   | 1 | 1 | 0 | 100 |
| Komünite Ekolojisi   | 1 | 1 | 0 | 100 |
| Üreme sisteminin yapı, görev ve işleyişini açıklar.                      | 1 | 0 | 1 | 0   |
| Bağışıklık Sistemi   | 1 | 0 | 1 | 0   |
| Canlılık ve Enerji   | 1 | 1 | 0 | 100 |

**SINAV SONUÇ BELGESİ** **SÜPERVİZÖR YKS 2. OTURUM - AYT 06**  
**(SC00-SS.02AYT06)**  
**DERSLERE GÖRE BAŞARI ANALİZİ**

| TEKİRDAĞ / ÇERKEZKÖY / Halk Eğitimi Merkezi |           |            |           |       |      |     |       |
|---|-----------|------------|-----------|-------|------|-----|-------|
| Öğrenci                                     |           |            | Numara    | Sınıf |      |     |       |
| PELİN GÖÇMEN                                |           |            | 0         | 12    |      |     |       |
| Puan Türü                                   | Puan      | Genel Ort. | Dereceler |       |      |     |       |
|   |           |            | Snf       | Kurum | İlçe | İl  | Genel |
| SAY   | ▲ 291,676 | 176,650    | 5         | 12    | 12   | 12  | 172   |
| Puanı Hesaplanan:                           |           |            | 39        | 39    | 39   | 627 |       |
| EA  | ▲ 188,626 | 175,290    | 6         | 27    | 27   | 27  | 345   |
| Puanı Hesaplanan:                           |           |            | 53        | 53    | 53   | 752 |       |
| Katılımlar:                                 |           |            | 11        | 54    | 54   | 54  | 825   |

Eşleşen TYT bilginiz bulunamadığı için okulunuzun ortalaması TYT bilginiz olarak kullanılmıştır.

| Ders                 | Soru       | Doğru      | Yanlış    | Net          | Başarı %  | Sınıf Ort.     | Kurum Ort.     | Genel Ort.     |
|----------------------|------------|------------|-----------|--------------|-----------|----------------|----------------|----------------|
| <i>TYT Türkçe</i>    | 40         | 26         | 11        | 23,16        | 58        |                |                |                |
| <i>TYT Sosyal</i>    | 20         | 11         | 6         | 9,27         | 46        |                |                |                |
| <i>TYT Matematik</i> | 40         | 13         | 3         | 11,96        | 30        |                |                |                |
| <i>TYT Fen</i>       | 20         | 8          | 4         | 7,16         | 36        |                |                |                |
| Matematik-2          | 40         | 21         | 4         | 20,00        | 50        | ▲ 16,70        | ▲ 10,41        | ▲ 10,01        |
| Fizik                | 14         | 9          | 1         | 8,75         | 63        | ▲ 4,34         | ▲ 2,98         | ▲ 2,84         |
| Kimya                | 13         | 6          | 6         | 4,50         | 35        | ▼ 5,20         | ▲ 3,08         | ▲ 2,81         |
| Biyoloji             | 13         | 8          | 5         | 6,75         | 52        | ▲ 6,59         | ▲ 4,38         | ▲ 3,96         |
| Fen Bilimleri        | 40         | 23         | 12        | 20,00        | 50        | ▲ 16,14        | ▲ 10,44        | ▲ 9,61         |
| <b>Toplam:</b>       | <b>280</b> | <b>101</b> | <b>40</b> | <b>91,54</b> | <b>33</b> | <b>▲ 87,74</b> | <b>▲ 80,44</b> | <b>▲ 68,70</b> |

|                |  |
|----------------|--|
| Soru No        | 1234567890123456789012345678901234567890   |
| Matematik      | gCBABC AeDCDBBe aE ADEE DD C DC            |
| Cevap Anahtarı | A CCBABCBEBAEABDCDBBADEBADEECEBDDBBACECDDC |
| Fen Bilimleri  | CdDB ECEBDA EaDeAe EBcdCeACBDEAEcbAeec     |
| Cevap Anahtarı | A CADBCEECEBDAEBECDDADAEBEBCDACBDEAEDCABCE |

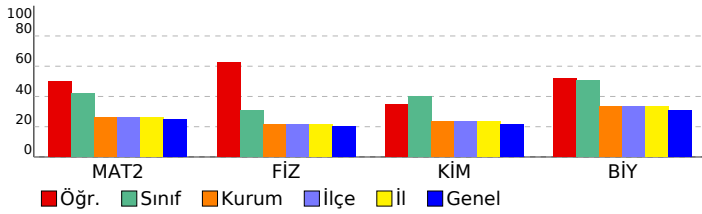

| Matematik  | S | D | Y | B%  |
|--|---|---|---|-----|
| <b>Matematik-2</b>   | 1 | 0 | 1 | 0   |
| Bölme İşlemi   | 1 | 0 | 1 | 0   |
| Temel Kavramlar  | 1 | 1 | 0 | 100 |
| Mutlak Değerli Denklem ve Eşitsizlikler                                  | 1 | 1 | 0 | 100 |
| Üstü İfadeler  | 1 | 1 | 0 | 100 |
| Kökü İfadeler  | 1 | 1 | 0 | 100 |
| Koşullu önermeyi ve iki yönlü koşullu önermeyi açıklar.                  | 1 | 1 | 0 | 100 |
| Permutasyon  | 1 | 0 | 0 | 0   |
| Kombinasyon  | 1 | 0 | 0 | 0   |
| <b>KAZANIM BELİRTİLMEMİŞ</b>   | 2 | 1 | 0 | 50  |
| Olasılık kavramı ile ilgili uygulamalar yapar.                           | 1 | 0 | 0 | 0   |
| Fonksiyonlarla İlgili Uygulamalar  | 1 | 1 | 0 | 100 |
| Fonksiyon Çeşitleri  | 1 | 0 | 1 | 0   |
| Fonksiyon Dönüşümleri  | 1 | 1 | 0 | 100 |
| Polinomlarda Bölme İşleminde Kalanı Bulma                                | 1 | 1 | 0 | 100 |
| Çarpanlara Ayırma ve Özdeşlikler   | 1 | 1 | 0 | 100 |
| İkinci Dereceden Denklemler  | 1 | 1 | 0 | 100 |
| Karmaşık Sayılar   | 1 | 1 | 0 | 100 |
| İkinci Dereceden İki Bilinmeyenli Denklem Sistemleri                     | 1 | 0 | 1 | 0   |
| İkinci Dereceden Fonksiyonlar ve Grafikleri                              | 1 | 0 | 0 | 0   |
| İkinci Dereceden Bir Bilinmeyenli Eşitsizlikler ve Eşitsizlik Sistemleri | 1 | 0 | 1 | 0   |
| Logaritma Fonksiyonu   | 2 | 2 | 0 | 100 |
| Üstel Fonksiyon ve Üstel Fonksiyonun Grafiği                             | 1 | 0 | 0 | 0   |
| Üstel, Logaritmik Denklem ve Eşitsizlikler                               | 1 | 1 | 0 | 100 |
| Aritmetik Dizi ve Özellikleri  | 1 | 1 | 0 | 100 |
| Geometrik Dizi ve Özellikleri  | 2 | 1 | 0 | 50  |
| Trigonometrik Fonksiyonlar   | 1 | 0 | 0 | 0   |
| İki Kat Açılış Formülleri  | 2 | 1 | 0 | 50  |
| Trigonometrik Denklem  | 1 | 1 | 0 | 100 |
| Dik üçgende Pisagor teoremini elde ederek problemler çözer.              | 1 | 0 | 0 | 0   |
| Doğrunun Analitik İncelenmesi  | 2 | 0 | 0 | 0   |
| Çemberde Uzunluk   | 1 | 1 | 0 | 100 |
| Dairede Çevre ve Alan  | 1 | 0 | 0 | 0   |
| Koni   | 1 | 0 | 0 | 0   |
| Küre   | 1 | 0 | 0 | 0   |
| Çemberde Açılar  | 1 | 1 | 0 | 100 |

| Fen Bilimleri                               | S | D | Y | B%  |
|---|---|---|---|-----|
| <b>Fizik</b>                                | 1 | 1 | 0 | 100 |
| Vektörlerin Özellikleri ve Bileşke Kuvvet   | 1 | 1 | 0 | 100 |
| Tork ve Denge                               | 1 | 0 | 1 | 0   |
| Newton'un Hareket Yasaları                  | 1 | 1 | 0 | 100 |
| Yatay Atış Hareketi                         | 1 | 1 | 0 | 100 |
| Momentumun Korunumu                         | 1 | 0 | 0 | 0   |
| Sürtünmeli Ortamda Enerji Korunumu          | 1 | 0 | 0 | 0   |
| Makaralar                                   | 1 | 1 | 0 | 100 |
| Düzgün Elektrik Alan ve Şıça                | 1 | 1 | 0 | 100 |
| Manyetik Kuvvet                             | 1 | 1 | 0 | 100 |
| Transformatörler                            | 1 | 1 | 0 | 100 |
| Düzgün Çembersel Hareket ve Temel Kavramlar | 1 | 1 | 0 | 100 |
| Yay Sarkacı ve Basit Sarkaç                 | 1 | 1 | 0 | 100 |
| Su Dalgalarında Kırınım ve Girişim          | 1 | 0 | 0 | 0   |
| Işık Dalgalarında Kırınım ve Girişim        | 1 | 0 | 0 | 0   |

| Kimya   | S | D | Y | B%  |
|---|---|---|---|-----|
| Periyodik Sistem ve Elektron Dizilimleri      | 1 | 1 | 0 | 100 |
| Gaz Karışımları                               | 1 | 0 | 1 | 0   |
| Derişim Birimleri                             | 1 | 1 | 0 | 100 |
| Çözünürlük ve Çözünürlüğe Etki Eden Faktörler | 1 | 0 | 1 | 0   |
| Tepkime Hızları                               | 1 | 1 | 0 | 100 |
| Tepkimelerde Isı Değişimi                     | 1 | 0 | 1 | 0   |
| Sulu Çözelti Dengeleri (Asit ve Bazlar)       | 1 | 0 | 0 | 0   |
| Dengeyi Etkileyen Faktörler                   | 1 | 1 | 0 | 100 |
| Aktiflik                                      | 1 | 1 | 0 | 100 |
| Kimyasallardan Elektrik Üretimi               | 1 | 0 | 1 | 0   |
| Elektroliz ve Korozyon                        | 1 | 0 | 1 | 0   |
| Hibritleşme - Moleköl Geometrilere            | 1 | 1 | 0 | 100 |
| Gerçek Gazlar                                 | 1 | 0 | 1 | 0   |

| Biyoloji   | S | D | Y | B%  |
|--|---|---|---|-----|
| Homeostasi ve Üriner Sistemi Rahatsızlıkları               | 1 | 1 | 0 | 100 |
| Kalp, kan ve damarların yapı, görev ve işleyişini açıklar. | 1 | 1 | 0 | 100 |
| Oksijenli Solunum  | 1 | 1 | 0 | 100 |
| Nükleik Asitler  | 1 | 1 | 0 | 100 |
| Popülasyon Ekolojisi                                       | 1 | 1 | 0 | 100 |
| Genetik Şifre ve Protein Sentezi                           | 1 | 1 | 0 | 100 |
| Duyu Organları ve Rahatsızlıkları                          | 1 | 1 | 0 | 100 |
| Üriner Sisteminin Yapı, Görev ve İşleyişi                  | 1 | 0 | 1 | 0   |
| Fotosentez Reaksiyonları                                   | 1 | 0 | 1 | 0   |
| Komünite Ekolojisi   | 1 | 1 | 0 | 100 |
| Üreme sisteminin yapı, görev ve işleyişini açıklar.        | 1 | 0 | 1 | 0   |
| Bağışıklık Sistemi   | 1 | 0 | 1 | 0   |
| Canlılık ve Enerji   | 1 | 0 | 1 | 0   |

**SINAV SONUÇ BELGESİ** **SÜPERVİZÖR YKS 2. OTURUM - AYT 06**  
**(SC00-SS.02AYT06)**  
**DERSLERE GÖRE BAŞARI ANALİZİ**

| TEKİRDAĞ / ÇERKEZKÖY / Halk Eğitimi Merkezi |           |            |           |       |       |    |       |
|---|-----------|------------|-----------|-------|-------|----|-------|
| Öğrenci                                     |           |            | Numara    |       | Sınıf |    |       |
| ŞERİFE Y                                    |           |            | 0         |       | 12    |    |       |
| Puan Türü                                   | Puan      | Genel Ort. | Dereceler |       |       |    |       |
|   |           |            | Snf       | Kurum | İlçe  | İl | Genel |
| SAY   | ▲ 251,131 | 176,650    | 7         | 19    | 19    | 19 | 233   |
| Puanı Hesaplanan:                           |           |            | 39        | 39    | 39    | 39 | 627   |
| EA  | ▲ 183,326 | 175,290    | 8         | 31    | 31    | 31 | 374   |
| Puanı Hesaplanan:                           |           |            | 53        | 53    | 53    | 53 | 752   |
| Katılımlar:                                 |           |            | 11        | 54    | 54    | 54 | 825   |

Eşleşen TYT bilginiz bulunamadığı için okulunuzun ortalaması TYT bilginiz olarak kullanılmıştır.

| Ders                 | Soru       | Doğru     | Yanlış    | Net          | Başarı %  | Sınıf Ort.     | Kurum Ort.     | Genel Ort.     |
|----------------------|------------|-----------|-----------|--------------|-----------|----------------|----------------|----------------|
| <i>TYT Türkçe</i>    | 40         | 26        | 11        | 23,16        | 58        |                |                |                |
| <i>TYT Sosyal</i>    | 20         | 11        | 6         | 9,27         | 46        |                |                |                |
| <i>TYT Matematik</i> | 40         | 13        | 3         | 11,96        | 30        |                |                |                |
| <i>TYT Fen</i>       | 20         | 8         | 4         | 7,16         | 36        |                |                |                |
| Matematik-2          | 40         | 20        | 10        | 17,50        | 44        | ▲ 16,70        | ▲ 10,41        | ▲ 10,01        |
| Fizik                | 14         | 5         | 4         | 4,00         | 29        | ▼ 4,34         | ▲ 2,98         | ▲ 2,84         |
| Kimya                | 13         | 6         | 7         | 4,25         | 33        | ▼ 5,20         | ▲ 3,08         | ▲ 2,81         |
| Biyoloji             | 13         | 6         | 4         | 5,00         | 38        | ▼ 6,59         | ▲ 4,38         | ▲ 3,96         |
| Fen Bilimleri        | 40         | 17        | 15        | 13,25        | 33        | ▼ 16,14        | ▲ 10,44        | ▲ 9,61         |
| <b>Toplam:</b>       | <b>280</b> | <b>94</b> | <b>49</b> | <b>82,29</b> | <b>29</b> | <b>▼ 87,74</b> | <b>▲ 80,44</b> | <b>▲ 68,70</b> |

|                |   |
|----------------|---|
| Soru No        | 1234567890123456789012345678901234567890    |
| Matematik      | adBAda EB AeDcaBaC EBADEE E De bC eDC       |
| Cevap Anahtarı | A CCBABCBEBAEABDCDBBCADEBADEECEBDDBBACECDDC |
| Fen Bilimleri  | Cecd E DAcBECeeADbaeEBeaA DEAEaaAce         |
| Cevap Anahtarı | A CADBCEECEBDADBECDDADAEBEBBCDACBDEAEDCABCE |

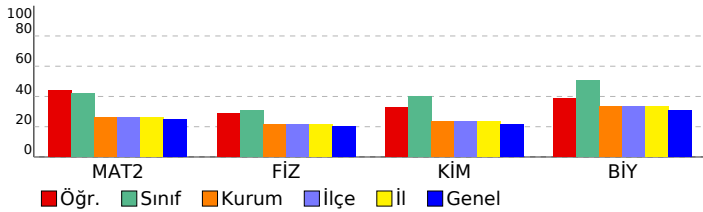

| Matematik  | S | D | Y | B%  |
|--|---|---|---|-----|
| <b>Matematik-2</b>   | 1 | 0 | 1 | 0   |
| Bölme İşlemi   | 1 | 0 | 1 | 0   |
| Temel Kavramlar  | 1 | 0 | 1 | 0   |
| Mutlak Değerli Denklem ve Eşitsizlikler                                  | 1 | 1 | 0 | 100 |
| Üstü İfadeler  | 1 | 1 | 0 | 100 |
| Kökü İfadeler  | 1 | 0 | 1 | 0   |
| Koşullu önermeyi ve iki yönlü koşullu önermeyi açıklar.                  | 1 | 0 | 1 | 0   |
| Permutasyon  | 1 | 0 | 0 | 0   |
| Kombinasyon  | 1 | 1 | 0 | 100 |
| <b>KAZANIM BELİRTİLMEMİŞ</b>   | 2 | 2 | 0 | 100 |
| Olasılık kavramı ile ilgili uygulamalar yapar.                           | 1 | 0 | 0 | 0   |
| Fonksiyonlarla İlgili Uygulamalar  | 1 | 1 | 0 | 100 |
| Fonksiyon Çeşitleri  | 1 | 0 | 1 | 0   |
| Fonksiyon Dönüşümleri  | 1 | 1 | 0 | 100 |
| Polinomlarda Bölme İşleminde Kalanı Bulma                                | 1 | 1 | 0 | 100 |
| Çarpanlara Ayırma ve Özdeşlikler   | 1 | 0 | 1 | 0   |
| İkinci Dereceden Denklemler  | 1 | 1 | 0 | 100 |
| Karmaşık Sayılar   | 1 | 0 | 1 | 0   |
| İkinci Dereceden İki Bilinmeyenli Denklem Sistemleri                     | 1 | 1 | 0 | 100 |
| İkinci Dereceden Fonksiyonlar ve Grafikleri                              | 1 | 0 | 0 | 0   |
| İkinci Dereceden Bir Bilinmeyenli Eşitsizlikler ve Eşitsizlik Sistemleri | 1 | 0 | 0 | 0   |
| Logaritma Fonksiyonu   | 2 | 2 | 0 | 100 |
| Üstel Fonksiyon ve Üstel Fonksiyonun Grafiği                             | 1 | 1 | 0 | 100 |
| Üstel, Logaritmik Denklem ve Eşitsizlikler                               | 1 | 1 | 0 | 100 |
| Aritmetik Dizi ve Özellikleri  | 1 | 1 | 0 | 100 |
| Geometrik Dizi ve Özellikleri  | 2 | 1 | 0 | 50  |
| Trigonometrik Fonksiyonlar   | 1 | 1 | 0 | 100 |
| İki Kat Açılış Formülleri  | 2 | 1 | 0 | 50  |
| Trigonometrik Denklem  | 1 | 0 | 1 | 0   |
| Dik üçgende Pisagor teoremini elde ederek problemler çözer.              | 1 | 0 | 0 | 0   |
| Doğrunun Analitik İncelenmesi  | 2 | 0 | 1 | 0   |
| Çemberde Uzunluk   | 1 | 1 | 0 | 100 |
| Dairede Çevre ve Alan  | 1 | 0 | 0 | 0   |
| Koni   | 1 | 0 | 0 | 0   |
| Küre   | 1 | 0 | 1 | 0   |
| Çemberde Açılar  | 1 | 1 | 0 | 100 |

| Fen Bilimleri                               | S | D | Y | B%  |
|---|---|---|---|-----|
| <b>Fizik</b>                                | 1 | 1 | 0 | 100 |
| Vektörlerin Özellikleri ve Bileşke Kuvvet   | 1 | 1 | 0 | 100 |
| Tork ve Denge                               | 1 | 0 | 1 | 0   |
| Newton'un Hareket Yasaları                  | 1 | 0 | 1 | 0   |
| Yatay Atış Hareketi                         | 1 | 0 | 1 | 0   |
| Momentumun Korunumu                         | 1 | 0 | 0 | 0   |
| Sürtünmeli Ortamda Enerji Korunumu          | 1 | 0 | 0 | 0   |
| Makaralar                                   | 1 | 1 | 0 | 100 |
| Düzgün Elektrik Alan ve Şıça                | 1 | 0 | 0 | 0   |
| Manyetik Kuvvet                             | 1 | 0 | 0 | 0   |
| Transformatörler                            | 1 | 0 | 0 | 0   |
| Düzgün Çembersel Hareket ve Temel Kavramlar | 1 | 1 | 0 | 100 |
| Yay Sarkacı ve Basit Sarkaç                 | 1 | 1 | 0 | 100 |
| Su Dalgalarında Kırınım ve Girişim          | 1 | 0 | 1 | 0   |
| Işık Dalgalarında Kırınım ve Girişim        | 1 | 1 | 0 | 100 |

| Kimya   | S | D | Y | B%  |
|---|---|---|---|-----|
| <b>Kimya</b>                                  | 1 | 1 | 0 | 100 |
| Periyodik Sistem ve Elektron Dizilimleri      | 1 | 1 | 0 | 100 |
| Gaz Karışımları                               | 1 | 1 | 0 | 100 |
| Derişim Birimleri                             | 1 | 0 | 1 | 0   |
| Çözünürlük ve Çözünürlüğe Etki Eden Faktörler | 1 | 0 | 1 | 0   |
| Tepkime Hızları                               | 1 | 1 | 0 | 100 |
| Tepkimelerde Isı Değişimi                     | 1 | 1 | 0 | 100 |
| Sulu Çözelti Dengeleri (Asit ve Bazlar)       | 1 | 0 | 1 | 0   |
| Dengeyi Etkileyen Faktörler                   | 1 | 0 | 1 | 0   |
| Aktiflik                                      | 1 | 0 | 1 | 0   |
| Kimyasallardan Elektrik Üretimi               | 1 | 1 | 0 | 100 |
| Elektroliz ve Korozyon                        | 1 | 1 | 0 | 100 |
| Hibritleşme - Moleköl Geometrilere            | 1 | 1 | 0 | 100 |
| Gerçek Gazlar                                 | 1 | 0 | 1 | 0   |

| Biyoloji   | S | D | Y | B%  |
|--|---|---|---|-----|
| <b>Biyoloji</b>  | 1 | 1 | 0 | 100 |
| Homeostasi ve Üriner Sistemi Rahatsızlıkları               | 1 | 1 | 0 | 100 |
| Kalp, kan ve damarların yapı, görev ve işleyişini açıklar. | 1 | 0 | 0 | 0   |
| Oksijenli Solunum  | 1 | 0 | 0 | 0   |
| Nükleik Asitler  | 1 | 1 | 0 | 100 |
| Popülasyon Ekolojisi                                       | 1 | 1 | 0 | 100 |
| Genetik Şifre ve Protein Sentezi                           | 1 | 1 | 0 | 100 |
| Duyu Organları ve Rahatsızlıkları                          | 1 | 1 | 0 | 100 |
| Üriner Sisteminin Yapı, Görev ve İşleyişi                  | 1 | 0 | 1 | 0   |
| Fotosentez Reaksiyonları                                   | 1 | 0 | 1 | 0   |
| Komünite Ekolojisi   | 1 | 1 | 0 | 100 |
| Üreme sisteminin yapı, görev ve işleyişini açıklar.        | 1 | 0 | 1 | 0   |
| Bağışıklık Sistemi   | 1 | 0 | 1 | 0   |
| Canlılık ve Enerji   | 1 | 0 | 0 | 0   |

# SINAV SONUÇ BELGESİ

TEKİRDAĞ / ÇERKEZKÖY / Halk Eğitimi Merkezi

|                 |        |       |
|-----------------|--------|-------|
| Öğrenci         | Numara | Sınıf |
| SULTAN ALTUNBAŞ | 0      | 12    |

| Puan Türü         | Puan      | Genel Ort. | Dereceler |       |      |    |       |
|-------------------|-----------|------------|-----------|-------|------|----|-------|
|                   |           |            | Snf       | Kurum | İlçe | İl | Genel |
| SÖZ               | ▲ 146,398 | 80,160     | 3         | 21    | 21   | 21 | 277   |
| Puanı Hesaplanan: |           |            | 23        | 23    | 23   | 23 | 357   |
| SAY               | ▲ 277,541 | 176,650    | 6         | 15    | 15   | 15 | 190   |
| Puanı Hesaplanan: |           |            | 39        | 39    | 39   | 39 | 627   |
| EA                | ▲ 206,804 | 175,290    | 2         | 13    | 13   | 13 | 251   |
| Puanı Hesaplanan: |           |            | 53        | 53    | 53   | 53 | 752   |
| Katılımlar:       |           |            | 11        | 54    | 54   | 54 | 825   |

Eşleşen TYT bilginiz bulunamadığı için okulunuzun ortalaması TYT bilginiz olarak kullanılmıştır.

| Ders                  | Soru       | Doğru      | Yanlış    | Net          | Başarı %  | Sınıf Ort. | Kurum Ort. | Genel Ort. |
|-----------------------|------------|------------|-----------|--------------|-----------|------------|------------|------------|
| <i>TYT Türkçe</i>     | 40         | 26         | 11        | 23,16        | 58        |            |            |            |
| <i>TYT Sosyal</i>     | 20         | 11         | 6         | 9,27         | 46        |            |            |            |
| <i>TYT Matematik</i>  | 40         | 13         | 3         | 11,96        | 30        |            |            |            |
| <i>TYT Fen</i>        | 20         | 8          | 4         | 7,16         | 36        |            |            |            |
| Edebiyat              | 24         | 1          | 1         | 0,75         | 3         | ▼ 1,05     | ▼ 2,48     | ▼ 3,15     |
| Tarih-1               | 10         | 2          | 0         | 2,00         | 20        | ▲ 0,64     | ▲ 1,00     | ▲ 0,99     |
| Coğrafya-1            | 6          | 1          | 0         | 1,00         | 17        | ▲ 0,98     | ▼ 1,30     | ▼ 1,44     |
| Edebiyat-Sosyal-1     | 40         | 4          | 1         | 3,75         | 9         | ▲ 2,66     | ▼ 4,77     | ▼ 5,57     |
| Tarih-2               | 11         | 1          | 1         | 0,75         | 7         | ▲ 0,14     | ▼ 1,27     | ▼ 0,77     |
| Coğrafya-2            | 11         | 1          | 2         | 0,50         | 5         | ▲ 0,14     | ▼ 0,83     | ▼ 0,51     |
| Felsefe               | 6          | 0          | 0         | 0,00         | 0         | ▲ -0,02    | ▼ 0,12     | ▼ 0,20     |
| Felsefe Grubu         | 6          | 0          | 0         | 0,00         | 0         | ◆ 0,00     | ▼ 0,11     | ▼ 0,12     |
| Din Kül. ve Ahl. Bil. | 6          | 0          | 0         | 0,00         | 0         | ▼ 0,45     | ▼ 0,95     | ▼ 0,49     |
| Sosyal-2              | 40         | 2          | 3         | 1,25         | 3         | ▲ 0,70     | ▼ 3,28     | ▼ 2,10     |
| Matematik-2           | 40         | 21         | 6         | 19,50        | 49        | ▲ 16,70    | ▲ 10,41    | ▲ 10,01    |
| Fizik                 | 14         | 8          | 3         | 7,25         | 52        | ▲ 4,34     | ▲ 2,98     | ▲ 2,84     |
| Kimya                 | 13         | 6          | 5         | 4,75         | 37        | ▼ 5,20     | ▲ 3,08     | ▲ 2,81     |
| Biyoloji              | 13         | 7          | 6         | 5,50         | 42        | ▼ 6,59     | ▲ 4,38     | ▲ 3,96     |
| Fen Bilimleri         | 40         | 21         | 14        | 17,50        | 44        | ▲ 16,14    | ▲ 10,44    | ▲ 9,61     |
| <b>Toplam:</b>        | <b>280</b> | <b>105</b> | <b>48</b> | <b>93,54</b> | <b>33</b> | ▲ 87,74    | ▲ 80,44    | ▲ 68,70    |

|                   |  |
|-------------------|--|
| Soru No           | 1234567890123456789012345678901234567890   |
| Edebiyat-Sosyal-1 | A e B C A                                  |
| Cevap Anahtarı    | B EDADEADEBDCBCECDDBAADBDBDCADEACEBEDBACA  |
| Sosyal-2          | b D e D c                                  |
| Cevap Anahtarı    | B CABDBEACBEDBEAACADEABBADACBCDEADBCAACCEC |
| Matematik         | BCABEaCBA DB dC a e DE aBAD CAB eC C       |
| Cevap Anahtarı    | B BCABECCBABDBCBCEADEBCEEBEBADEBDCABEDDCBC |
| Fen Bilimleri     | C bCECBA bBDdD EAEbeeBe CceEAEbeEcACBad    |
| Cevap Anahtarı    | B CBEECECBADBDADDEAEDDCBBECADEAECCCEAACBDB |

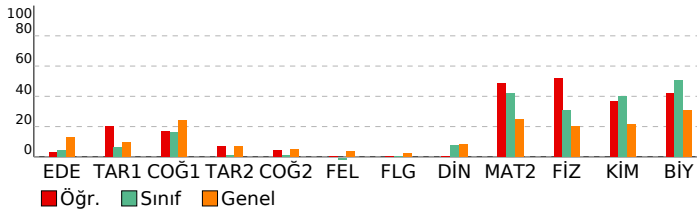

# SÜPERVİZÖR YKS 2. OTURUM - AYT 06 (SC00-SS.02AYT06) DERSLERE GÖRE BAŞARI ANALİZİ

| Edebiyat-Sosyal-1  |   |   |       |
|--|---|---|-------|
| Edebiyat   | S | D | Y B%  |
| Sözcükte Anlam ve Sözcükler Arası Anlam İlişkileri                                   | 1 | 1 | 0 100 |
| Söz Öbeklerinde Anlam  | 2 | 0 | 0 0   |
| Paragrafın Ana Fikri (Düşüncesi)   | 1 | 0 | 0 0   |
| Paragrafın Yardımcı Fikirleri (Düşünceleri)  | 2 | 0 | 0 0   |
| Şiire ilişkin söyleyici, mahlas, tema, zihniyet, vb. terimlerin anlamlarını öğrenir. | 1 | 0 | 0 0   |
| Şiire Özgü Bazı Kavramlar  | 2 | 0 | 0 0   |
| Edebi sanatları belirler.  | 1 | 0 | 0 0   |
| Edebi (Sanatsal) Metinler  | 1 | 0 | 0 0   |
| Dini-Tasavvufi halk şiirinin genel özelliklerini açıklar.                            | 1 | 0 | 0 0   |
| Divan Edebiyatında Şiir  | 1 | 0 | 0 0   |
| Divan Edebiyatında Nesir Yazarları   | 1 | 0 | 1 0   |
| Divan edebiyatı sanatlarını tanıır.  | 1 | 0 | 0 0   |
| Divan Edebiyatında Nesir   | 1 | 0 | 0 0   |
| Tanzimat Dönemi Sanatçıları  | 1 | 0 | 0 0   |
| Tanzimat Edebiyatında Türler   | 1 | 0 | 0 0   |
| Millî Edebiyat anlayışını yansıtan şiir anlayışının genel özelliklerini bilir.       | 2 | 0 | 0 0   |
| Cumhuriyet Dönemi'nde Tiyatro  | 1 | 0 | 0 0   |
| Cumhuriyet Dönemi'nde Bireyin İç Dünyasını Esas Alan Roman                           | 1 | 0 | 0 0   |
| Garip Akımı Şiir Anlayışı  | 1 | 0 | 0 0   |
| Edebi Akımlar  | 1 | 0 | 0 0   |

| Tarih-1   |   |   |       |
|---|---|---|-------|
| Tarih ve İnsan  | S | D | Y B%  |
| Tarih ve İnsan  | 1 | 1 | 0 100 |
| İlk Çağ da yeryüzündeki belli başlı medeniyet havzalarını tanıır.   | 1 | 0 | 0 0   |
| Emeviler ile birlikte İslam Devleti nin yapısında meydana gelen değişimi analiz eder.                             | 1 | 0 | 0 0   |
| Osmanlı coğrafyasında sözlü ve yazılı kültürün toplum hayatına etkilerini analiz eder.                            | 1 | 0 | 0 0   |
| Ulus devletleşme ve endüstrileşme süreçlerinin sosyal hayata yansımalarını analiz eder.                           | 1 | 0 | 0 0   |
| Osmanlı Devleti'nin son dönemlerinde hükümetlerin ekonomik hayat üzerinde kontrol sağlamaya yönelik çabalarını    | 1 | 0 | 0 0   |
| I. Dünya Savaşı sürecinde Osmanlı Devleti nin durumunu siyasi, askerî ve sosyal açılarından analiz eder.          | 1 | 0 | 0 0   |
| Kuvayı Milliye hareketinin oluşumundan Büyük Millet Meclisinin açılışına kadar olan süreçte meydana gelen gelişim | 1 | 0 | 0 0   |
| Doğu ve Güney Cephelelerinde verilen mücadelelerin ülkemizin bağımsızlık sürecine katkılarını kavrar.             | 1 | 0 | 0 0   |
| Çağdaşlaşan Türkiye nin temeli olan Atatürk ilkelerini kavrar.  | 1 | 1 | 0 100 |

| Coğrafya-1  |   |   |       |
|---|---|---|-------|
| Coğrafya-1  | S | D | Y B%  |
| Ekosistemi oluşturan unsurları ayırır eder.   | 1 | 0 | 0 0   |
| Doğal Afetler ve Ekstrem Doğa Olayları  | 1 | 0 | 0 0   |
| Türkiye deki ticaret merkezlerinin ticarete konu olan ürünlere ve akış yönlerine etkilerini açıklar.      | 1 | 1 | 0 100 |
| Türkiye nin maden ve enerji kaynaklarının etkin kullanımını ülke ekonomisine katkısından değerlendirir.   | 1 | 0 | 0 0   |
| Türkiye deki bölgesel kalkınma projelerini ekonomik, sosyal ve kültürel etkileri açısından değerlendirir. | 1 | 0 | 0 0   |
| Kültür Bölgeleri ve Türk Kültürü  | 1 | 0 | 0 0   |

| Sosyal-2   |   |   |       |
|--|---|---|-------|
| Tarih-2  |   |   |       |
| Tarih-2  | S | D | Y B%  |
| İlk Çağ da yeryüzündeki belli başlı medeniyet havzalarını tanıır.  | 1 | 1 | 0 100 |
| İslamiyet öncesi dönemde Türklerin yaşadığı coğrafyalar ile hayat tarzları arasındaki ilişkiyi analiz eder.        | 1 | 0 | 0 0   |
| Sekizinci ve on ikinci yüzyıllar arasında İslam medeniyeti çerçevesindeki ilmi faaliyetleri değerlendirir.         | 1 | 0 | 1 0   |
| Öğuzların İslamiyet'i Kabulü   | 1 | 0 | 0 0   |
| Kanuni Dönemi'nden itibaren Osmanlı Devleti nin siyasi sınırlar ve devlet teşkilatı bakımından olgunluğa eriştiği  | 1 | 0 | 0 0   |
| Fetihle Gelen Dönüşüm  | 1 | 0 | 0 0   |
| Fransız İhtilali ve Avrupa da Sanayi Devrimi ile birlikte devlet-toplum ilişkilerinde meydana gelen dönüşümü kavra | 1 | 0 | 0 0   |
| Modernleşmeyle birlikte sosyal, ekonomik ve politik anlayışta yaşanan değişim ve dönüşümlerin gündelik hayata et   | 1 | 0 | 0 0   |
| Sevr Antlaşması nin Millî Mücadele sürecine etkilerini analiz eder.  | 1 | 0 | 0 0   |
| Çağdaşlaşan Türkiye nin temeli olan Atatürk ilkelerini kavrar.   | 1 | 0 | 0 0   |
| Eğitim ve kültür alanında yapılan inkılapları ve gelişmeleri kavrar.   | 1 | 0 | 0 0   |

| Coğrafya-2   |   |   |       |
|--|---|---|-------|
| Coğrafya-2   | S | D | Y B%  |
| Uluslararası Örgütler  | 1 | 0 | 1 0   |
| Doğal ortamda insan etkisiyle meydana gelen değişimleri sonuçları açısından değerlendirir. | 1 | 0 | 0 0   |
| Kültür Bölgeleri ve Türk Kültürü   | 1 | 0 | 0 0   |
| Türkiye nin turizm potansiyelini ve varlıklarını açıklar.                                  | 1 | 0 | 1 0   |
| Ekonomik Faaliyetlerin Sosyal ve Kültürel Etkileri   | 1 | 0 | 0 0   |
| Türkiye de tarım sektörünün özelliklerini açıklar.   | 1 | 1 | 0 100 |
| Türkiye de uygulanan ekonomi politikalarını mekansal etkileri açısından değerlendirir.     | 1 | 0 | 0 0   |
| Türkiye'de Nüfus ve Projeksiyonlar   | 1 | 0 | 0 0   |
| Şehirleri fonksiyonel özellikleri açısından karşılaştırır.                                 | 1 | 0 | 0 0   |
| Ülkemizdeki işlevsel bölgeleri özelliklerine göre analiz eder.                             | 1 | 0 | 0 0   |
| Türkiye'nin madenleri ve enerji kaynaklarının dağılımını açıklar.                          | 1 | 0 | 0 0   |

| Felsefe   |   |   |      |
|---|---|---|------|
| Felsefe   | S | D | Y B% |
| Felsefe düşüncesinin özelliklerini açıklar.   | 1 | 0 | 0 0  |
| Sistematik Felsefe  | 1 | 0 | 0 0  |
| Örnek felsefi metinlerden hareketle 15. yüzyıl-17. yüzyıl filozoflarının felsefi görüşlerini analiz eder. | 1 | 0 | 0 0  |
| Psikolojinin, etik kurallara uyması gerektiğini kavrar.   | 1 | 0 | 0 0  |
| Sosyal psikoloji ile sosyoloji arasındaki farkı ayırır eder.  | 1 | 0 | 0 0  |
| Güdü ve Duygular  | 1 | 0 | 0 0  |

| Matematik   |   |   |       |
|---|---|---|-------|
| Matematik-2   |   |   |       |
| Matematik-2   | S | D | Y B%  |
| Böleme İşlemi   | 1 | 0 | 1 0   |
| Temel Kavramlar   | 1 | 1 | 0 100 |
| Mutlak Değerli Denklem ve Eşitsizlikler                 | 1 | 1 | 0 100 |
| Üslü İfadeler   | 1 | 1 | 0 100 |
| Kökümlü İfadeler  | 1 | 1 | 0 100 |
| Koşullu önermeyi ve iki yönlü koşullu önermeyi açıklar. | 1 | 1 | 0 100 |
| Permütasyon   | 1 | 1 | 0 100 |
| Kombinasyon   | 1 | 1 | 0 100 |
| KAZANIM BELİRTİLMEMİŞ                                   | 2 | 1 | 1 50  |
| Olasılık kavramı ile ilgili uygulamalar yapar.          | 1 | 0 | 0 0   |
| Fonksiyonlarla İlgili Uygulamalar                       | 1 | 1 | 0 100 |
| Fonksiyon Çeşitleri                                     | 1 | 0 | 1 0   |
| Fonksiyon Dönüşümleri                                   | 1 | 0 | 0 0   |
| Polinomlarda Bölme İşleminde Kalanı Bulma               | 1 | 0 | 0 0   |
| Çarpımlara Ayırma ve Özdeşlikler                        | 1 | 0 | 1 0   |
| İkinci Dereceden Denklem                                | 1 | 0 | 1 0   |
| Karmaşık Sayılar  | 1 | 0 | 0 0   |
| İkinci Dereceden İki Bilinmeyenli Denklem Sistemleri    | 1 | 1 | 0 100 |

**SINAV SONUÇ BELGESİ** **SÜPERVİZÖR YKS 2. OTURUM - AYT 06**  
**(SC00-SS.02AYT06)**  
**DERSLERE GÖRE BAŞARI ANALİZİ**

| TEKİRDAĞ / ÇERKEZKÖY / Halk Eğitimi Merkezi |           |            |           |       |       |     |       |
|---|-----------|------------|-----------|-------|-------|-----|-------|
| Öğrenci                                     |           |            | Numara    |       | Sınıf |     |       |
| TUNAHAN TEZEL                               |           |            | 0         |       | 12    |     |       |
| Puan Türü                                   | Puan      | Genel Ort. | Dereceler |       |       |     |       |
|   |           |            | Snf       | Kurum | İlçe  | İl  | Genel |
| SAY   | ▲ 240,926 | 176,650    | 9         | 22    | 22    | 22  | 262   |
| Puanı Hesaplanan:                           |           |            | 39        | 39    | 39    | 627 |       |
| EA  | ▲ 182,266 | 175,290    | 10        | 33    | 33    | 33  | 378   |
| Puanı Hesaplanan:                           |           |            | 53        | 53    | 53    | 752 |       |
| Katılımlar:                                 |           |            | 11        | 54    | 54    | 54  | 825   |

Eşleşen TYT bilginiz bulunamadığı için okulunuzun ortalaması TYT bilginiz olarak kullanılmıştır.

| Ders                 | Soru       | Doğru     | Yanlış    | Net          | Başarı %  | Sınıf Ort.     | Kurum Ort.     | Genel Ort.     |
|----------------------|------------|-----------|-----------|--------------|-----------|----------------|----------------|----------------|
| <i>TYT Türkçe</i>    | 40         | 26        | 11        | 23,16        | 58        |                |                |                |
| <i>TYT Sosyal</i>    | 20         | 11        | 6         | 9,27         | 46        |                |                |                |
| <i>TYT Matematik</i> | 40         | 13        | 3         | 11,96        | 30        |                |                |                |
| <i>TYT Fen</i>       | 20         | 8         | 4         | 7,16         | 36        |                |                |                |
| Matematik-2          | 40         | 19        | 8         | 17,00        | 43        | ▲ 16,70        | ▲ 10,41        | ▲ 10,01        |
| Fizik                | 14         | 4         | 7         | 2,25         | 16        | ▼ 4,34         | ▼ 2,98         | ▼ 2,84         |
| Kimya                | 13         | 2         | 8         | 0,00         | 0         | ▼ 5,20         | ▼ 3,08         | ▼ 2,81         |
| Biyoloji             | 13         | 10        | 3         | 9,25         | 71        | ▲ 6,59         | ▲ 4,38         | ▲ 3,96         |
| Fen Bilimleri        | 40         | 16        | 18        | 11,50        | 29        | ▼ 16,14        | ▲ 10,44        | ▲ 9,61         |
| <b>Toplam:</b>       | <b>280</b> | <b>92</b> | <b>50</b> | <b>80,04</b> | <b>29</b> | <b>▼ 87,74</b> | <b>▼ 80,44</b> | <b>▲ 68,70</b> |

|                |  |
|----------------|--|
| Soru No        | 1234567890123456789012345678901234567890   |
| Matematik      | BCAB aCd BDBCb c e DeaEB bBDC Ba C         |
| Cevap Anahtarı | B BCABECCBABBDBCBADEBDCDEEBADEBDCABEDDCBC  |
| Fen Bilimleri  | CB EedC c ccabe dbEacBc a DcAEaeEAACBDB    |
| Cevap Anahtarı | B CBEECECBADDBDADDEAEDDCBBECADEAECCCEACBDB |

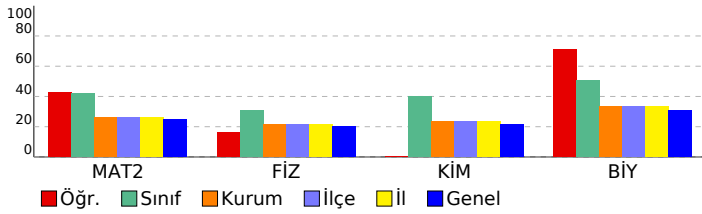

| Matematik  | S | D | Y | B%  |
|--|---|---|---|-----|
| <b>Matematik-2</b>   | 1 | 0 | 1 | 0   |
| Böleme İşlemi  | 1 | 0 | 1 | 0   |
| Temel Kavramlar  | 1 | 1 | 0 | 100 |
| Mutlak Değerli Denklem ve Eşitsizlikler                                  | 1 | 1 | 0 | 100 |
| Üstü İfadeler  | 1 | 1 | 0 | 100 |
| Kökü İfadeler  | 1 | 1 | 0 | 100 |
| Koşullu önermeyi ve iki yönlü koşullu önermeyi açıklar.                  | 1 | 1 | 0 | 100 |
| Permutasyon  | 1 | 0 | 1 | 0   |
| Kombinasyon  | 1 | 0 | 0 | 0   |
| <b>KAZANIM BELİRTİLMEMİŞ</b>   | 2 | 1 | 0 | 50  |
| Olasılık kavramı ile ilgili uygulamalar yapar.                           | 1 | 0 | 1 | 0   |
| Fonksiyonlarla İlgili Uygulamalar  | 1 | 0 | 0 | 0   |
| Fonksiyon Çeşitleri  | 1 | 0 | 1 | 0   |
| Fonksiyon Dönüşümleri  | 1 | 0 | 0 | 0   |
| Polinomlarda Bölme İşleminde Kalanı Bulma                                | 1 | 1 | 0 | 100 |
| Çarpanlara Ayırma ve Özdeşlikler   | 1 | 0 | 0 | 0   |
| İkinci Dereceden Denklemler  | 1 | 1 | 0 | 100 |
| Karmaşık Sayılar   | 1 | 1 | 0 | 100 |
| İkinci Dereceden İki Bilinmeyenli Denklem Sistemleri                     | 1 | 0 | 1 | 0   |
| İkinci Dereceden Fonksiyonlar ve Grafikleri                              | 1 | 0 | 0 | 0   |
| İkinci Dereceden Bir Bilinmeyenli Eşitsizlikler ve Eşitsizlik Sistemleri | 1 | 1 | 0 | 100 |
| Logaritma Fonksiyonu   | 2 | 1 | 0 | 50  |
| Üstel Fonksiyon ve Üstel Fonksiyonun Grafiği                             | 1 | 1 | 0 | 100 |
| Üstel, Logaritmik Denklem ve Eşitsizlikler                               | 1 | 1 | 0 | 100 |
| Aritmetik Dizi ve Özellikleri  | 1 | 0 | 1 | 0   |
| Geometrik Dizi ve Özellikleri  | 2 | 1 | 0 | 50  |
| Trigonometrik Fonksiyonlar   | 1 | 0 | 1 | 0   |
| İki Kat Açılış Formülleri  | 2 | 2 | 0 | 100 |
| Trigonometrik Denklemler   | 1 | 0 | 0 | 0   |
| Dik üçgende Pisagor teoreminin elde ederek problemler çözer.             | 1 | 1 | 0 | 100 |
| Doğrunun Analitik İncelenmesi  | 2 | 0 | 0 | 0   |
| Çemberde Uzunluk   | 1 | 1 | 0 | 100 |
| Dairede Çevre ve Alan  | 1 | 0 | 1 | 0   |
| Koni   | 1 | 0 | 0 | 0   |
| Küre   | 1 | 0 | 0 | 0   |
| Çemberde Açılar  | 1 | 1 | 0 | 100 |

| Fen Bilimleri                               | S | D | Y | B%  |
|---|---|---|---|-----|
| <b>Fizik</b>                                | 1 | 0 | 1 | 0   |
| Vektörlerin Özellikleri ve Bileşke Kuvvet   | 1 | 0 | 1 | 0   |
| Tork ve Denge                               | 1 | 0 | 1 | 0   |
| Newton'un Hareket Yasaları                  | 1 | 0 | 1 | 0   |
| Yatay Atış Hareketi                         | 1 | 0 | 1 | 0   |
| Momentumun Korunumu                         | 1 | 1 | 0 | 100 |
| Sürtünmeli Ortamda Enerji Korunumu          | 1 | 0 | 0 | 0   |
| Makaralar                                   | 1 | 0 | 1 | 0   |
| Düzgün Elektrik Alan ve Şıça                | 1 | 1 | 0 | 100 |
| Manyetik Kuvvet                             | 1 | 1 | 0 | 100 |
| Transformatörler                            | 1 | 0 | 0 | 0   |
| Düzgün Çembersel Hareket ve Temel Kavramlar | 1 | 0 | 1 | 0   |
| Yay Sarkacı ve Basit Sarkaç                 | 1 | 0 | 1 | 0   |
| Su Dalgalarında Kırınım ve Girişim          | 1 | 0 | 0 | 0   |
| Işık Dalgalarında Kırınım ve Girişim        | 1 | 1 | 0 | 100 |

| Kimya   | S | D | Y | B%  |
|---|---|---|---|-----|
| Periyodik Sistem ve Elektron Dizilimleri      | 1 | 1 | 0 | 100 |
| Gaz Karışımları                               | 1 | 0 | 1 | 0   |
| Derişim Birimleri                             | 1 | 0 | 1 | 0   |
| Çözünürlük ve Çözünürlüğe Etki Eden Faktörler | 1 | 0 | 0 | 0   |
| Tepkime Hızları                               | 1 | 0 | 0 | 0   |
| Tepkimelerde Isı Değişimi                     | 1 | 0 | 1 | 0   |
| Sulu Çözelti Dengeleri (Asit ve Bazlar)       | 1 | 0 | 1 | 0   |
| Dengeyi Etkileyen Faktörler                   | 1 | 0 | 0 | 0   |
| Aktiflik                                      | 1 | 0 | 1 | 0   |
| Kimyasallardan Elektrik Üretimi               | 1 | 0 | 1 | 0   |
| Elektroliz ve Korozyon                        | 1 | 1 | 0 | 100 |
| Hibritleşme - Moleköl Geometrilere            | 1 | 0 | 1 | 0   |
| Gerçek Gazlar                                 | 1 | 0 | 1 | 0   |

| Biyoloji   | S | D | Y | B%  |
|--|---|---|---|-----|
| Homeostasi ve Üriner Sistemi Rahatsızlıkları               | 1 | 1 | 0 | 100 |
| Kalp, kan ve damarların yapı, görev ve işleyişini açıklar. | 1 | 1 | 0 | 100 |
| Oksijenli Solunum  | 1 | 1 | 0 | 100 |
| Nükleik Asitler  | 1 | 1 | 0 | 100 |
| Popülasyon Ekolojisi                                       | 1 | 1 | 0 | 100 |
| Genetik Şifre ve Protein Sentezi                           | 1 | 1 | 0 | 100 |
| Duyu Organları ve Rahatsızlıkları                          | 1 | 1 | 0 | 100 |
| Üriner Sisteminin Yapı, Görev ve İşleyişi                  | 1 | 1 | 0 | 100 |
| Fotosentez Reaksiyonları                                   | 1 | 0 | 1 | 0   |
| Komünite Ekolojisi   | 1 | 1 | 0 | 100 |
| Üreme sisteminin yapı, görev ve işleyişini açıklar.        | 1 | 1 | 0 | 100 |
| Bağışıklık Sistemi   | 1 | 0 | 1 | 0   |
| Canlılık ve Enerji   | 1 | 0 | 1 | 0   |

## SINIFI EŞİT AĞIRLIKLIL NET LİSTESİ (EA sıralı)

| KATILIMLAR      |      |                   |       |                      |      |       |         |      |       |            |      |      |   |      |       |        |       |       |       |       |       |       |       |       |  |  |
|-----------------|------|-------------------|-------|----------------------|------|-------|---------|------|-------|------------|------|------|---|------|-------|--------|-------|-------|-------|-------|-------|-------|-------|-------|--|--|
| İL              |      | İLÇE              |       | OKUL                 |      |       |         |      |       |            |      |      | SINAV ADI   |      |       |        |       |       | OKUL  | İLÇE  | İL    | GENEL |       |       |  |  |
| TEKİRDAĞ        |      | ÇERKEZKÖY         |       | Halk Eğitimi Merkezi |      |       |         |      |       |            |      |      | SÜPERVİZÖR YKS 2. OTURUM - AYT 06 (SC00-SS.02AYT06) |      |       |        |       |       | 54    | 54    | 54    | 825   |       |       |  |  |
| Sıra            | Ö.No | İsim              | Sınıf | Edebiyat-Sosyal-1    |      |       |         |      |       |            |      |      | Matematik   |      |       | Toplam |       |       | SÖZ   |       | SAY   |       | EA    |       |  |  |
|                 |      |                   |       | Edebiyat             |      |       | Tarih-1 |      |       | Coğrafya-1 |      |      | Matematik-2   |      |       | D      | Y     | N     | Puan  | Genel | Puan  | Genel | Puan  | Genel |  |  |
|                 |      |                   |       | D                    | Y    | N     | D       | Y    | N     | D          | Y    | N    | D   | Y    | N     | D      | Y     | N     |       |       |       |       |       |       |  |  |
| Genel Ortalama  |      |                   |       | 3,92                 | 3,08 | 3,15  | 1,35    | 1,42 | 0,99  | 1,56       | 0,51 | 1,44 | 11,14   | 4,49 | 10,01 | 17,97  | 9,50  | 15,59 | 80,2  |       | 176,7 |       | 175,3 |       |  |  |
| Okul Ortalaması |      |                   |       | 3,30                 | 3,26 | 2,48  | 1,35    | 1,43 | 1,00  | 1,43       | 0,52 | 1,30 | 11,63   | 4,87 | 10,41 | 17,71  | 10,08 | 15,19 | 86,6  |       | 181,4 |       | 190,1 |       |  |  |
| SINIF:          |      |                   |       |                      |      |       |         |      |       |            |      |      |   |      |       |        |       |       |       |       |       |       |       |       |  |  |
| 1               | 0    | OKCAN DERE        |       | 12                   | 6    | 10,50 | 3       | 4    | 2,00  | 5          | 0    | 5,00 | 14  | 6    | 12,50 | 34     | 16    | 30,00 | 182,2 | 169   | 171,4 | 422   | 262,5 | 60    |  |  |
| 2               | 0    | ENES AKGÜN        |       | 3                    | 1    | 2,75  |         |      |       | 1          | 0    | 1,00 | 37  | 2    | 36,50 | 41     | 3     | 40,25 | 176,6 | 194   | 392,6 | 33    | 242,8 | 106   |  |  |
| 3               | 0    | EDEN DZEKO        |       | 8                    | 11   | 5,25  | 8       | 2    | 7,50  | 3          | 2    | 2,50 |   |      |       | 19     | 15    | 15,25 | 243,6 | 36    |       |       | 224,5 | 170   |  |  |
| 4               | 0    | EBRAR GVNÇ        |       | 11                   | 11   | 8,25  | 3       | 5    | 1,75  | 5          | 1    | 4,75 | 0   | 1    | -0,25 | 19     | 18    | 14,50 | 239,5 | 44    |       |       | 221,4 | 182   |  |  |
| 5               | 0    | SEMANUR ALKAN     |       | 10                   | 8    | 8,00  | 1       | 5    | -0,25 | 4          | 1    | 3,75 |   |      |       | 15     | 14    | 11,50 | 224,2 | 67    |       |       | 205,2 | 259   |  |  |
| 6               | 0    | MERT YÜCEL ÇAKIR  |       |                      |      |       |         |      |       |            |      |      | 29  | 6    | 27,50 | 29     | 6     | 27,50 |       |       | 342,6 | 85    | 204,5 | 262   |  |  |
| 7               | 0    | ZEHRA TAŞ         |       |                      |      |       |         |      |       |            |      |      | 22  | 4    | 21,00 | 22     | 4     | 21,00 |       |       | 322,6 | 118   | 190,7 | 337   |  |  |
| 8               | 0    | DUHANUR HAYTA     |       |                      |      |       |         |      |       |            |      |      | 22  | 5    | 20,75 | 22     | 5     | 20,75 |       |       | 323,4 | 115   | 190,2 | 339   |  |  |
| 9               | 0    | İREM BİNİCİ       |       |                      |      |       |         |      |       |            |      |      | 21  | 6    | 19,50 | 21     | 6     | 19,50 |       |       | 260,5 | 219   | 187,6 | 350   |  |  |
| 10              | 0    | H P               |       |                      |      |       |         |      |       |            |      |      | 17  | 3    | 16,25 | 17     | 3     | 16,25 |       |       | 278,7 | 188   | 180,7 | 388   |  |  |
| 11              | 0    | ZEYNEP NUR YILMAZ |       | 6                    | 7    | 4,25  | 1       | 2    | 0,50  | 2          | 2    | 1,50 | 1   | 1    | 0,75  | 10     | 12    | 7,00  | 164,6 | 224   | 147,0 | 491   | 179,9 | 392   |  |  |
| 12              | 0    | E Ç               |       |                      |      |       |         |      |       |            |      |      | 17  | 6    | 15,50 | 17     | 6     | 15,50 |       |       | 231,3 | 287   | 179,1 | 400   |  |  |
| 13              | 0    | MİRZA SEZEN       |       |                      |      |       |         |      |       |            |      |      | 16  | 14   | 12,50 | 16     | 14    | 12,50 |       |       | 284,0 | 180   | 172,7 | 439   |  |  |
| 14              | 0    | HAYRUNİSA         |       |                      |      |       |         |      |       |            |      |      | 14  | 7    | 12,25 | 14     | 7     | 12,25 |       |       | 274,3 | 193   | 172,2 | 442   |  |  |
| 15              | 0    | SİNEM KINAY       |       |                      |      |       |         |      |       |            |      |      | 14  | 9    | 11,75 | 14     | 9     | 11,75 |       |       | 243,2 | 255   | 171,1 | 450   |  |  |
| 16              | 0    | GZB               |       | 4                    | 3    | 3,25  | 2       | 4    | 1,00  | 1          | 4    | 0,00 |   |      |       | 7      | 11    | 4,25  | 182,1 | 170   |       |       | 168,0 | 468   |  |  |
| 17              | 0    | İLKNUR DEMİRÖZ    |       |                      |      |       |         |      |       |            |      |      | 13  | 12   | 10,00 | 13     | 12    | 10,00 |       |       | 240,8 | 264   | 167,4 | 478   |  |  |
| 18              | 0    | TUBA DUMAN        |       |                      |      |       |         |      |       |            |      |      | 10  | 7    | 8,25  | 10     | 7     | 8,25  |       |       | 251,6 | 232   | 163,7 | 511   |  |  |
| 19              | 0    | DEFNE             |       |                      |      |       |         |      |       |            |      |      | 10  | 9    | 7,75  | 10     | 9     | 7,75  |       |       | 223,1 | 305   | 162,7 | 519   |  |  |
| 20              | 0    | BEYZA G           |       |                      |      |       |         |      |       |            |      |      | 7   | 5    | 5,75  | 7      | 5     | 5,75  |       |       | 201,9 | 348   | 158,4 | 556   |  |  |
| 21              | 0    | FERİDE GÖÇMEN     |       | 5                    | 13   | 1,75  | 2       | 6    | 0,50  | 1          | 3    | 0,25 | 0   | 2    | -0,50 | 8      | 24    | 2,00  | 199,1 | 114   |       |       | 158,0 | 557   |  |  |
| 22              | 0    | BEYZA Ç           |       |                      |      |       |         |      |       |            |      |      | 6   | 8    | 4,00  | 6      | 8     | 4,00  |       |       | 161,6 | 438   | 154,7 | 579   |  |  |



## SINIFI EŞİT AĞIRLIKLIL NET LİSTESİ (EA sıralı)

| İL              |      | İLÇE      |       | OKUL                 |      |      |         |      |      |            |      | SINAV ADI   |             |      |       |        |       | KATILIMLAR |      |       |       |       |       |       |
|-----------------|------|-----------|-------|----------------------|------|------|---------|------|------|------------|------|---|-------------|------|-------|--------|-------|------------|------|-------|-------|-------|-------|-------|
| TEKİRDAĞ        |      | ÇERKEZKÖY |       | Halk Eğitimi Merkezi |      |      |         |      |      |            |      | SÜPERVİZÖR YKS 2. OTURUM - AYT 06 (SC00-SS.02AYT06) |             |      |       |        |       | OKUL       | İLÇE | İL    | GENEL |       |       |       |
|                 |      |           |       | Edebiyat-Sosyal-1    |      |      |         |      |      |            |      | Matematik   |             |      |       |        |       |            |      |       |       |       |       |       |
| Sıra            | Ö.No | İsim      | Sınıf | Edebiyat             |      |      | Tarih-1 |      |      | Coğrafya-1 |      |   | Matematik-2 |      |       | Toplam |       |            | SÖZ  |       | SAY   |       | EA    |       |
|                 |      |           |       | D                    | Y    | N    | D       | Y    | N    | D          | Y    | N   | D           | Y    | N     | D      | Y     | N          | Puan | Genel | Puan  | Genel | Puan  | Genel |
| Genel Ortalama  |      |           |       | 3,92                 | 3,08 | 3,15 | 1,35    | 1,42 | 0,99 | 1,56       | 0,51 | 1,44  | 11,14       | 4,49 | 10,01 | 17,97  | 9,50  | 15,59      | 80,2 |       | 176,7 |       | 175,3 |       |
| Okul Ortalaması |      |           |       | 3,30                 | 3,26 | 2,48 | 1,35    | 1,43 | 1,00 | 1,43       | 0,52 | 1,30  | 11,63       | 4,87 | 10,41 | 17,71  | 10,08 | 15,19      | 86,6 |       | 181,4 |       | 190,1 |       |
| SINIF:          |      |           |       |                      |      |      |         |      |      |            |      |   |             |      |       |        |       |            |      |       |       |       |       |       |

NET ORTALAMALARINA GÖRE KIYASLAMA

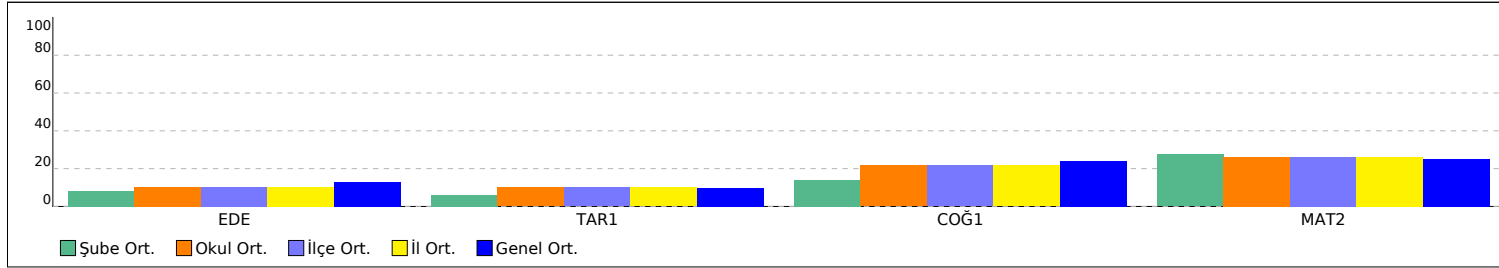

PUAN ORT. GÖRE KIYAS

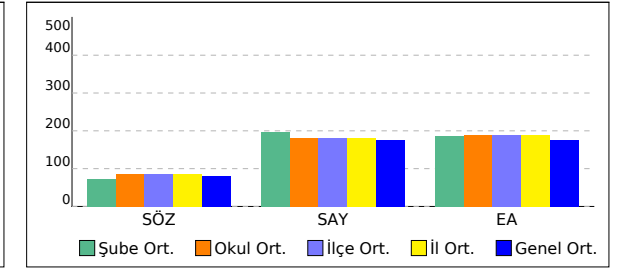

## A SINIFI EŞİT AĞIRLIKLIL NET LİSTESİ (EA sıralı)

| İL              |      | İLÇE       |       | OKUL                 |      |      |         |      |      |            |      | SINAV ADI   |             |      |       |        |       | KATILIMLAR |       |       |       |       |       |       |     |
|-----------------|------|------------|-------|----------------------|------|------|---------|------|------|------------|------|---|-------------|------|-------|--------|-------|------------|-------|-------|-------|-------|-------|-------|-----|
| TEKİRDAĞ        |      | ÇERKEZKÖY  |       | Halk Eğitimi Merkezi |      |      |         |      |      |            |      | SÜPERVİZÖR YKS 2. OTURUM - AYT 06 (SC00-SS.02AYT06) |             |      |       |        |       | OKUL       | İLÇE  | İL    | GENEL |       |       |       |     |
|                 |      |            |       |                      |      |      |         |      |      |            |      | 54  | 54          | 54   | 825   |        |       |            |       |       |       |       |       |       |     |
| Sıra            | Ö.No | İsim       | Sınıf | Edebiyat-Sosyal-1    |      |      |         |      |      |            |      |   | Matematik   |      |       |        |       |            |       |       |       |       |       |       |     |
|                 |      |            |       | Edebiyat             |      |      | Tarih-1 |      |      | Coğrafya-1 |      |   | Matematik-2 |      |       | Toplam |       |            | SÖZ   |       | SAY   |       | EA    |       |     |
|                 |      |            |       | D                    | Y    | N    | D       | Y    | N    | D          | Y    | N   | D           | Y    | N     | D      | Y     | N          | Puan  | Genel | Puan  | Genel | Puan  | Genel |     |
| Genel Ortalama  |      |            |       | 3,92                 | 3,08 | 3,15 | 1,35    | 1,42 | 0,99 | 1,56       | 0,51 | 1,44  | 11,14       | 4,49 | 10,01 | 17,97  | 9,50  | 15,59      | 80,2  |       | 176,7 |       | 175,3 |       |     |
| Okul Ortalaması |      |            |       | 3,30                 | 3,26 | 2,48 | 1,35    | 1,43 | 1,00 | 1,43       | 0,52 | 1,30  | 11,63       | 4,87 | 10,41 | 17,71  | 10,08 | 15,19      | 86,6  |       | 181,4 |       | 190,1 |       |     |
| SINIF: A        |      |            |       |                      |      |      |         |      |      |            |      |   |             |      |       |        |       |            |       |       |       |       |       |       |     |
| 1               | 0    | ÖZTÜRK HAN | A     |                      |      |      |         |      |      |            |      |   |             |      |       |        |       |            |       |       |       |       |       |       |     |
|                 |      |            |       |                      |      |      |         |      |      |            |      |   |             | 27   | 6     | 25,50  | 27    | 6          | 25,50 |       |       | 329,3 | 104   | 200,3 | 280 |

NET ORTALAMALARINA GÖRE KIYASLAMA

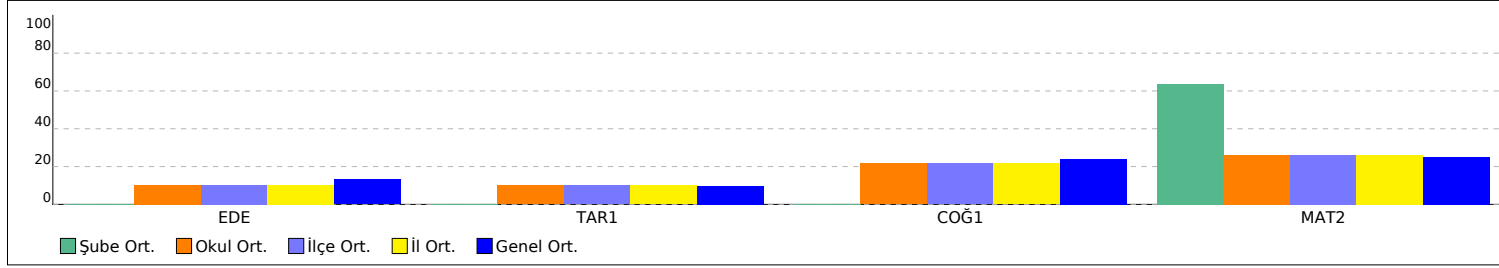

PUAN ORT. GÖRE KIYAS

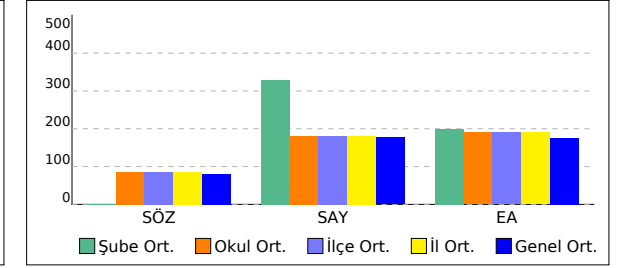

## -M SINIFI EŞİT AĞIRLIKLIL NET LİSTESİ (EA sıralı)

| KATILIMLAR      |      |           |       |                      |      |      |         |      |      |            |      |   |             |      |       |        |       |       |      |       |       |       |       |       |
|-----------------|------|-----------|-------|----------------------|------|------|---------|------|------|------------|------|---|-------------|------|-------|--------|-------|-------|------|-------|-------|-------|-------|-------|
| İL              |      | İLÇE      |       | OKUL                 |      |      |         |      |      |            |      | SINAV ADI   |             |      |       |        |       |       | OKUL | İLÇE  | İL    | GENEL |       |       |
| TEKİRDAĞ        |      | ÇERKEZKÖY |       | Halk Eğitimi Merkezi |      |      |         |      |      |            |      | SÜPERVİZÖR YKS 2. OTURUM - AYT 06 (SC00-SS.02AYT06) |             |      |       |        |       |       | 54   | 54    | 54    | 825   |       |       |
| Sıra            | Ö.No | İsim      | Sınıf | Edebiyat-Sosyal-1    |      |      |         |      |      |            |      |   | Matematik   |      |       | Toplam |       |       | SÖZ  |       | SAY   |       | EA    |       |
|                 |      |           |       | Edebiyat             |      |      | Tarih-1 |      |      | Coğrafya-1 |      |   | Matematik-2 |      |       | D      | Y     | N     | Puan | Genel | Puan  | Genel | Puan  | Genel |
|                 |      |           |       | D                    | Y    | N    | D       | Y    | N    | D          | Y    | N   | D           | Y    | N     | D      | Y     | N     |      |       |       |       |       |       |
| Genel Ortalama  |      |           |       | 3,92                 | 3,08 | 3,15 | 1,35    | 1,42 | 0,99 | 1,56       | 0,51 | 1,44  | 11,14       | 4,49 | 10,01 | 17,97  | 9,50  | 15,59 | 80,2 |       | 176,7 |       | 175,3 |       |
| Okul Ortalaması |      |           |       | 3,30                 | 3,26 | 2,48 | 1,35    | 1,43 | 1,00 | 1,43       | 0,52 | 1,30  | 11,63       | 4,87 | 10,41 | 17,71  | 10,08 | 15,19 | 86,6 |       | 181,4 |       | 190,1 |       |

| SINIF: -M |   |                 |    |    |    |       |   |   |      |   |   |      |    |    |       |    |    |       |       |     |       |     |       |     |
|-----------|---|-----------------|----|----|----|-------|---|---|------|---|---|------|----|----|-------|----|----|-------|-------|-----|-------|-----|-------|-----|
| 1         | 0 | DİLAN           | -M | 17 | 4  | 16,00 | 5 | 2 | 4,50 | 5 | 1 | 4,75 | 1  | 0  | 1,00  | 28 | 7  | 26,25 | 299,4 | 12  | 147,5 | 488 | 277,9 | 42  |
| 2         | 0 | MERVE CELİK     | -M | 16 | 5  | 14,75 | 6 | 2 | 5,50 | 4 | 1 | 3,75 |    |    |       | 26 | 8  | 24,00 | 286,4 | 14  |       |     | 269,3 | 53  |
| 3         | 0 | FURKAN ATAYAN   | -M | 11 | 5  | 9,75  | 6 | 3 | 5,25 | 6 | 0 | 6,00 |    |    |       | 23 | 8  | 21,00 | 282,4 | 17  |       |     | 254,0 | 77  |
| 4         | 0 | ŞULENUR ÖZDEMİR | -M | 9  | 15 | 5,25  | 7 | 3 | 6,25 | 4 | 2 | 3,50 |    |    |       | 20 | 20 | 15,00 | 221,8 | 73  |       |     | 223,2 | 175 |
| 5         | 0 | J               | -M | 8  | 10 | 5,50  | 4 | 4 | 3,00 | 5 | 1 | 4,75 | 0  | 1  | -0,25 | 17 | 16 | 13,00 | 229,6 | 59  |       |     | 213,7 | 216 |
| 6         | 0 | NUR SEVEN       | -M | 11 | 13 | 7,75  | 2 | 8 | 0,00 | 5 | 1 | 4,75 |    |    |       | 18 | 22 | 12,50 | 206,2 | 97  |       |     | 210,4 | 236 |
| 7         | 0 | OSMAN BALLI     | -M | 7  | 3  | 6,25  | 3 | 0 | 3,00 | 3 | 0 | 3,00 |    |    |       | 13 | 3  | 12,25 | 237,0 | 46  |       |     | 209,1 | 245 |
| 8         | 0 | CANİP ÖZCAN     | -M | 8  | 12 | 5,00  | 5 | 5 | 3,75 | 2 | 4 | 1,00 |    |    |       | 15 | 21 | 9,75  | 168,8 | 210 |       |     | 196,2 | 306 |
| 9         | 0 | SAMET KÜÇÜKOĞLU | -M | 4  | 10 | 1,50  | 1 | 3 | 0,25 | 3 | 1 | 2,75 | 12 | 5  | 10,75 | 20 | 19 | 15,25 | 142,1 | 289 | 186,1 | 385 | 192,1 | 330 |
| 10        | 0 | TUANA A         | -M | 6  | 9  | 3,75  | 2 | 4 | 1,00 | 4 | 0 | 4,00 | 1  | 3  | 0,25  | 13 | 16 | 9,00  | 198,6 | 116 |       |     | 191,6 | 334 |
| 11        | 0 | VENÜS           | -M | 7  | 16 | 3,00  | 3 | 7 | 1,25 | 3 | 3 | 2,25 | 7  | 17 | 2,75  | 20 | 43 | 9,25  | 148,3 | 273 | 149,9 | 482 | 185,4 | 358 |
| 12        | 0 | YAKUP KARAKAYA  | -M |    |    |       |   |   |      |   |   |      | 15 | 8  | 13,00 | 15 | 8  | 13,00 |       |     | 215,6 | 323 | 173,8 | 432 |
| 13        | 0 | BEL İZ          | -M |    |    |       |   |   |      |   |   |      | 13 | 4  | 12,00 | 13 | 4  | 12,00 |       |     | 226,6 | 297 | 171,7 | 446 |
| 14        | 0 | İBRAHİM AÇIL    | -M |    |    |       |   |   |      |   |   |      | 8  | 5  | 6,75  | 8  | 5  | 6,75  |       |     | 184,3 | 389 | 160,5 | 539 |
| 15        | 0 | TUĞÇE           | -M |    |    |       |   |   |      |   |   |      | 8  | 7  | 6,25  | 8  | 7  | 6,25  |       |     | 182,0 | 396 | 159,5 | 549 |
| 16        | 0 | KARIM BENZEMA   | -M |    |    |       |   |   |      |   |   |      | 2  | 1  | 1,75  | 2  | 1  | 1,75  |       |     | 149,1 | 486 | 149,9 | 617 |
| 17        | 0 | BEF İN Ö        | -M |    |    |       |   |   |      |   |   |      | 2  | 7  | 0,25  | 2  | 7  | 0,25  |       |     |       |     |       |     |

NET ORTALAMALARINA GÖRE KIYASLAMA

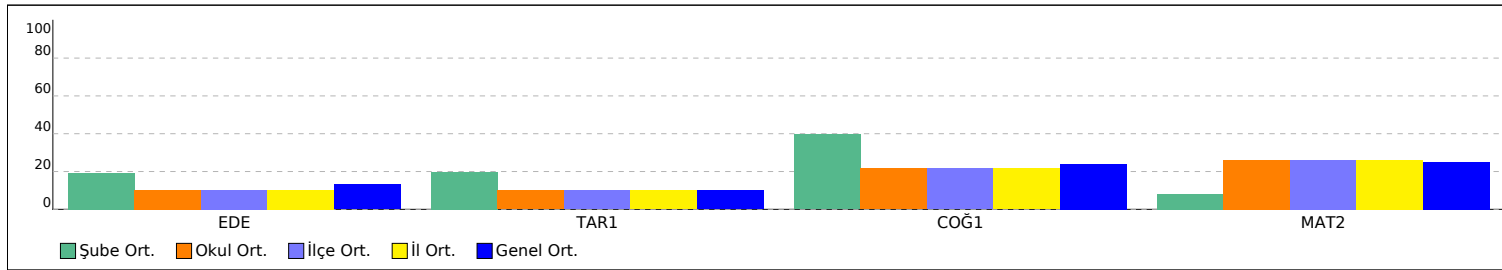

PUAN ORT. GÖRE KIYAS

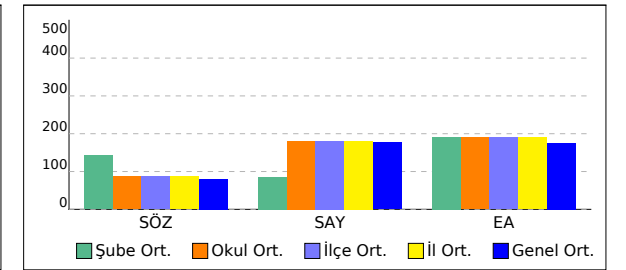





## 12 SINIFI EŞİT AĞIRLIKLIL NET LİSTESİ (EA sıralı)

| KATILIMLAR      |      |                  |       |                      |      |      |         |      |       |            |      |      |   |      |       |        |       |       |       |       |       |       |       |       |  |
|-----------------|------|------------------|-------|----------------------|------|------|---------|------|-------|------------|------|------|---|------|-------|--------|-------|-------|-------|-------|-------|-------|-------|-------|--|
| İL              |      | İLÇE             |       | OKUL                 |      |      |         |      |       |            |      |      | SINAV ADI   |      |       |        |       |       | OKUL  | İLÇE  | İL    | GENEL |       |       |  |
| TEKİRDAĞ        |      | ÇERKEZKÖY        |       | Halk Eğitimi Merkezi |      |      |         |      |       |            |      |      | SÜPERVİZÖR YKS 2. OTURUM - AYT 06 (SC00-SS.02AYT06) |      |       |        |       |       | 54    | 54    | 54    | 825   |       |       |  |
| Sıra            | Ö.No | İsim             | Sınıf | Edebiyat-Sosyal-1    |      |      |         |      |       |            |      |      | Matematik   |      |       | Toplam |       |       | SÖZ   |       | SAY   |       | EA    |       |  |
|                 |      |                  |       | Edebiyat             |      |      | Tarih-1 |      |       | Coğrafya-1 |      |      | Matematik-2   |      |       | D      | Y     | N     | Puan  | Genel | Puan  | Genel | Puan  | Genel |  |
|                 |      |                  |       | D                    | Y    | N    | D       | Y    | N     | D          | Y    | N    | D   | Y    | N     | D      | Y     | N     |       |       |       |       |       |       |  |
| Genel Ortalama  |      |                  |       | 3,92                 | 3,08 | 3,15 | 1,35    | 1,42 | 0,99  | 1,56       | 0,51 | 1,44 | 11,14   | 4,49 | 10,01 | 17,97  | 9,50  | 15,59 | 80,2  |       | 176,7 |       | 175,3 |       |  |
| Okul Ortalaması |      |                  |       | 3,30                 | 3,26 | 2,48 | 1,35    | 1,43 | 1,00  | 1,43       | 0,52 | 1,30 | 11,63   | 4,87 | 10,41 | 17,71  | 10,08 | 15,19 | 86,6  |       | 181,4 |       | 190,1 |       |  |
| SINIF: 12       |      |                  |       |                      |      |      |         |      |       |            |      |      |   |      |       |        |       |       |       |       |       |       |       |       |  |
| 1               | 0    | ASLI BÖLÜKBAŞI   | 12    | 9                    | 7    | 7,25 | 6       | 3    | 5,25  | 5          | 1    | 4,75 | 12  | 6    | 10,50 | 32     | 17    | 27,75 | 181,4 | 174   | 167,2 | 428   | 257,0 | 71    |  |
| 2               | 0    | SULTAN ALTUNBAŞ  | 12    | 1                    | 1    | 0,75 | 2       | 0    | 2,00  | 1          | 0    | 1,00 | 21  | 6    | 19,50 | 25     | 7     | 23,25 | 146,4 | 277   | 277,5 | 190   | 206,8 | 251   |  |
| 3               | 0    | İKBAL SU AYDOĞAN | 12    | 1                    | 0    | 1,00 |         |      |       |            |      |      | 26  | 5    | 24,75 | 27     | 5     | 25,75 | 131,4 | 319   | 327,7 | 109   | 203,8 | 267   |  |
| 4               | 0    | DAMLANUR MACİT   | 12    |                      |      |      |         |      |       |            |      |      | 28  | 5    | 26,75 | 28     | 5     | 26,75 |       |       | 316,1 | 127   | 202,9 | 271   |  |
| 5               | 0    | AHMET AGA        | 12    |                      |      |      |         |      |       |            |      |      | 25  | 5    | 23,75 | 25     | 5     | 23,75 |       |       | 342,7 | 84    | 196,6 | 303   |  |
| 6               | 0    | PELİN GÖÇMEN     | 12    |                      |      |      |         |      |       |            |      |      | 21  | 4    | 20,00 | 21     | 4     | 20,00 |       |       | 291,7 | 172   | 188,6 | 345   |  |
| 7               | 0    | FADİME T         | 12    | 4                    | 6    | 2,50 | 1       | 5    | -0,25 | 5          | 0    | 5,00 |   |      |       | 10     | 11    | 7,25  | 184,8 | 159   |       |       | 183,4 | 372   |  |
| 8               | 0    | M FURKAN ÖNEN    | 12    |                      |      |      |         |      |       |            |      |      | 19  | 6    | 17,50 | 19     | 6     | 17,50 |       |       | 308,8 | 145   | 183,3 | 374   |  |
| 9               | 0    | ŞERİFE Y         | 12    |                      |      |      |         |      |       |            |      |      | 20  | 10   | 17,50 | 20     | 10    | 17,50 |       |       | 251,1 | 233   | 183,3 | 374   |  |
| 10              | 0    | TUNAHAN TEZEL    | 12    |                      |      |      |         |      |       |            |      |      | 19  | 8    | 17,00 | 19     | 8     | 17,00 |       |       | 240,9 | 262   | 182,3 | 378   |  |
| 11              | 0    | EBRU ALİCAN      | 12    |                      |      |      |         |      |       |            |      |      | 9   | 10   | 6,50  | 9      | 10    | 6,50  |       |       | 241,5 | 259   | 160,0 | 543   |  |

NET ORTALAMALARINA GÖRE KIYASLAMA

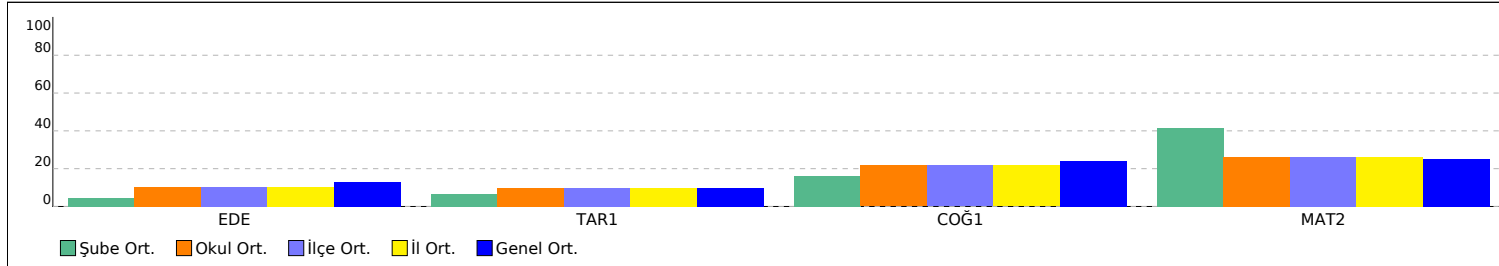

PUAN ORT. GÖRE KIYAS

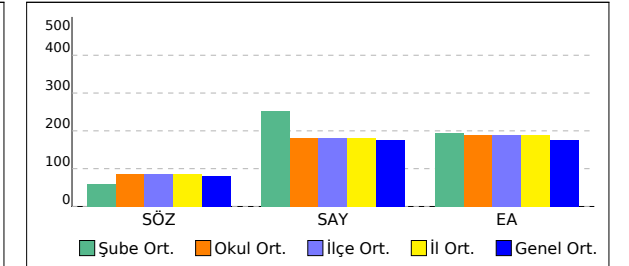

## OKUL EŞİT AĞIRLIKLIL NET LİSTESİ (EA sıralı)

KATILIMLAR

| İL              |      | İLÇE             |       | OKUL                 |      |       |         |      |       |            |      |      | SINAV ADI   |      |       |        |       |       | OKUL  | İLÇE  | İL    | GENEL |       |       |
|-----------------|------|------------------|-------|----------------------|------|-------|---------|------|-------|------------|------|------|---|------|-------|--------|-------|-------|-------|-------|-------|-------|-------|-------|
| TEKİRDAĞ        |      | ÇERKEZKÖY        |       | Halk Eğitimi Merkezi |      |       |         |      |       |            |      |      | SÜPERVİZÖR YKS 2. OTURUM - AYT 06 (SC00-SS.02AYT06) |      |       |        |       |       | 54    | 54    | 54    | 825   |       |       |
| Sıra            | Ö.No | İsim             | Sınıf | Edebiyat-Sosyal-1    |      |       |         |      |       |            |      |      | Matematik   |      |       | Toplam |       |       | SÖZ   |       | SAY   |       | EA    |       |
|                 |      |                  |       | Edebiyat             |      |       | Tarih-1 |      |       | Coğrafya-1 |      |      | Matematik-2   |      |       | D      | Y     | N     | Puan  | Genel | Puan  | Genel | Puan  | Genel |
|                 |      |                  |       | D                    | Y    | N     | D       | Y    | N     | D          | Y    | N    | D   | Y    | N     | D      | Y     | N     |       |       |       |       |       |       |
| Genel Ortalama  |      |                  |       | 3,92                 | 3,08 | 3,15  | 1,35    | 1,42 | 0,99  | 1,56       | 0,51 | 1,44 | 11,14   | 4,49 | 10,01 | 17,97  | 9,50  | 15,59 | 80,2  |       | 176,7 |       | 175,3 |       |
| Okul Ortalaması |      |                  |       | 3,30                 | 3,26 | 2,48  | 1,35    | 1,43 | 1,00  | 1,43       | 0,52 | 1,30 | 11,63   | 4,87 | 10,41 | 17,71  | 10,08 | 15,19 | 86,6  |       | 181,4 |       | 190,1 |       |
| 1               | 0    | DİLAN            | -M    | 17                   | 4    | 16,00 | 5       | 2    | 4,50  | 5          | 1    | 4,75 | 1   | 0    | 1,00  | 28     | 7     | 26,25 | 299,4 | 12    | 147,5 | 488   | 277,9 | 42    |
| 2               | 0    | MERVE CELİK      | -M    | 16                   | 5    | 14,75 | 6       | 2    | 5,50  | 4          | 1    | 3,75 |   |      |       | 26     | 8     | 24,00 | 286,4 | 14    |       |       | 269,3 | 53    |
| 3               | 0    | OKCAN DERE       |       | 12                   | 6    | 10,50 | 3       | 4    | 2,00  | 5          | 0    | 5,00 | 14  | 6    | 12,50 | 34     | 16    | 30,00 | 182,2 | 169   | 171,4 | 422   | 262,5 | 60    |
| 4               | 0    | ASLI BÖLÜKBAŞI   | 12    | 9                    | 7    | 7,25  | 6       | 3    | 5,25  | 5          | 1    | 4,75 | 12  | 6    | 10,50 | 32     | 17    | 27,75 | 181,4 | 174   | 167,2 | 428   | 257,0 | 71    |
| 5               | 0    | FURKAN ATAYAN    | -M    | 11                   | 5    | 9,75  | 6       | 3    | 5,25  | 6          | 0    | 6,00 |   |      |       | 23     | 8     | 21,00 | 282,4 | 17    |       |       | 254,0 | 77    |
| 6               | 0    | ENES AKGÜN       |       | 3                    | 1    | 2,75  |         |      |       | 1          | 0    | 1,00 | 37  | 2    | 36,50 | 41     | 3     | 40,25 | 176,6 | 194   | 392,6 | 33    | 242,8 | 106   |
| 7               | 0    | EDEN DZEKO       |       | 8                    | 11   | 5,25  | 8       | 2    | 7,50  | 3          | 2    | 2,50 |   |      |       | 19     | 15    | 15,25 | 243,6 | 36    |       |       | 224,5 | 170   |
| 8               | 0    | ŞULENUR ÖZDEMİR  | -M    | 9                    | 15   | 5,25  | 7       | 3    | 6,25  | 4          | 2    | 3,50 |   |      |       | 20     | 20    | 15,00 | 221,8 | 73    |       |       | 223,2 | 175   |
| 9               | 0    | EBRAR GVNÇ       |       | 11                   | 11   | 8,25  | 3       | 5    | 1,75  | 5          | 1    | 4,75 | 0   | 1    | -0,25 | 19     | 18    | 14,50 | 239,5 | 44    |       |       | 221,4 | 182   |
| 10              | 0    | J                | -M    | 8                    | 10   | 5,50  | 4       | 4    | 3,00  | 5          | 1    | 4,75 | 0   | 1    | -0,25 | 17     | 16    | 13,00 | 229,6 | 59    |       |       | 213,7 | 216   |
| 11              | 0    | NUR SEVEN        | -M    | 11                   | 13   | 7,75  | 2       | 8    | 0,00  | 5          | 1    | 4,75 |   |      |       | 18     | 22    | 12,50 | 206,2 | 97    |       |       | 210,4 | 236   |
| 12              | 0    | OSMAN BALLI      | -M    | 7                    | 3    | 6,25  | 3       | 0    | 3,00  | 3          | 0    | 3,00 |   |      |       | 13     | 3     | 12,25 | 237,0 | 46    |       |       | 209,1 | 245   |
| 13              | 0    | SULTAN ALTUNBAŞ  | 12    | 1                    | 1    | 0,75  | 2       | 0    | 2,00  | 1          | 0    | 1,00 | 21  | 6    | 19,50 | 25     | 7     | 23,25 | 146,4 | 277   | 277,5 | 190   | 206,8 | 251   |
| 14              | 0    | EREN             | -MA   |                      |      |       |         |      |       |            |      |      | 30  | 8    | 28,00 | 30     | 8     | 28,00 |       |       | 316,1 | 128   | 205,6 | 258   |
| 15              | 0    | SEMANUR ALKAN    |       | 10                   | 8    | 8,00  | 1       | 5    | -0,25 | 4          | 1    | 3,75 |   |      |       | 15     | 14    | 11,50 | 224,2 | 67    |       |       | 205,2 | 259   |
| 16              | 0    | MERT YÜCEL ÇAKIR |       |                      |      |       |         |      |       |            |      |      | 29  | 6    | 27,50 | 29     | 6     | 27,50 |       |       | 342,6 | 85    | 204,5 | 262   |
| 17              | 0    | İKBAL SU AYDOĞAN | 12    | 1                    | 0    | 1,00  |         |      |       |            |      |      | 26  | 5    | 24,75 | 27     | 5     | 25,75 | 131,4 | 319   | 327,7 | 109   | 203,8 | 267   |
| 18              | 0    | DAMLANUR MACİT   | 12    |                      |      |       |         |      |       |            |      |      | 28  | 5    | 26,75 | 28     | 5     | 26,75 |       |       | 316,1 | 127   | 202,9 | 271   |
| 19              | 0    | ÖZTÜRK HAN       | A     |                      |      |       |         |      |       |            |      |      | 27  | 6    | 25,50 | 27     | 6     | 25,50 |       |       | 329,3 | 104   | 200,3 | 280   |
| 20              | 0    | AHMET AGA        | 12    |                      |      |       |         |      |       |            |      |      | 25  | 5    | 23,75 | 25     | 5     | 23,75 |       |       | 342,7 | 84    | 196,6 | 303   |
| 21              | 0    | CANİP ÖZCAN      | -M    | 8                    | 12   | 5,00  | 5       | 5    | 3,75  | 2          | 4    | 1,00 |   |      |       | 15     | 21    | 9,75  | 168,8 | 210   |       |       | 196,2 | 306   |
| 22              | 0    | TOFAN SEZGİN     | -MA   |                      |      |       |         |      |       |            |      |      | 26  | 10   | 23,50 | 26     | 10    | 23,50 |       |       | 364,4 | 63    | 196,0 | 310   |
| 23              | 0    | SAMET KÜÇÜKOĞLU  | -M    | 4                    | 10   | 1,50  | 1       | 3    | 0,25  | 3          | 1    | 2,75 | 12  | 5    | 10,75 | 20     | 19    | 15,25 | 142,1 | 289   | 186,1 | 385   | 192,1 | 330   |
| 24              | 0    | TUANA A          | -M    | 6                    | 9    | 3,75  | 2       | 4    | 1,00  | 4          | 0    | 4,00 | 1   | 3    | 0,25  | 13     | 16    | 9,00  | 198,6 | 116   |       |       | 191,6 | 334   |
| 25              | 0    | ZEHRA TAŞ        |       |                      |      |       |         |      |       |            |      |      | 22  | 4    | 21,00 | 22     | 4     | 21,00 |       |       | 322,6 | 118   | 190,7 | 337   |
| 26              | 0    | DUHANUR HAYTA    |       |                      |      |       |         |      |       |            |      |      | 22  | 5    | 20,75 | 22     | 5     | 20,75 |       |       | 323,4 | 115   | 190,2 | 339   |
| 27              | 0    | PELİN GÖÇMEN     | 12    |                      |      |       |         |      |       |            |      |      | 21  | 4    | 20,00 | 21     | 4     | 20,00 |       |       | 291,7 | 172   | 188,6 | 345   |
| 28              | 0    | İREM BINİCİ      |       |                      |      |       |         |      |       |            |      |      | 21  | 6    | 19,50 | 21     | 6     | 19,50 |       |       | 260,5 | 219   | 187,6 | 350   |
| 29              | 0    | VENÜS            | -M    | 7                    | 16   | 3,00  | 3       | 7    | 1,25  | 3          | 3    | 2,25 | 7   | 17   | 2,75  | 20     | 43    | 9,25  | 148,3 | 273   | 149,9 | 482   | 185,4 | 358   |

## OKUL EŞİT AĞIRLIKLIL NET LİSTESİ (EA sıralı)

KATILIMLAR

| İL              |      | İLÇE              |       | OKUL                 |      |      |         |      |       |            |      |      | SINAV ADI   |      |       |        |       |       | OKUL  | İLÇE  | İL    | GENEL |       |       |
|-----------------|------|-------------------|-------|----------------------|------|------|---------|------|-------|------------|------|------|---|------|-------|--------|-------|-------|-------|-------|-------|-------|-------|-------|
| TEKİRDAĞ        |      | ÇERKEZKÖY         |       | Halk Eğitimi Merkezi |      |      |         |      |       |            |      |      | SÜPERVİZÖR YKS 2. OTURUM - AYT 06 (SC00-SS.02AYT06) |      |       |        |       |       | 54    | 54    | 54    | 825   |       |       |
| Sıra            | Ö.No | İsim              | Sınıf | Edebiyat-Sosyal-1    |      |      |         |      |       |            |      |      | Matematik   |      |       | Toplam |       |       | SÖZ   |       | SAY   |       | EA    |       |
|                 |      |                   |       | Edebiyat             |      |      | Tarih-1 |      |       | Coğrafya-1 |      |      | Matematik-2   |      |       | D      | Y     | N     | Puan  | Genel | Puan  | Genel | Puan  | Genel |
|                 |      |                   |       | D                    | Y    | N    | D       | Y    | N     | D          | Y    | N    | D   | Y    | N     | D      | Y     | N     |       |       |       |       |       |       |
| Genel Ortalama  |      |                   |       | 3,92                 | 3,08 | 3,15 | 1,35    | 1,42 | 0,99  | 1,56       | 0,51 | 1,44 | 11,14   | 4,49 | 10,01 | 17,97  | 9,50  | 15,59 | 80,2  |       | 176,7 |       | 175,3 |       |
| Okul Ortalaması |      |                   |       | 3,30                 | 3,26 | 2,48 | 1,35    | 1,43 | 1,00  | 1,43       | 0,52 | 1,30 | 11,63   | 4,87 | 10,41 | 17,71  | 10,08 | 15,19 | 86,6  |       | 181,4 |       | 190,1 |       |
| 30              | 0    | FADIME T          | 12    | 4                    | 6    | 2,50 | 1       | 5    | -0,25 | 5          | 0    | 5,00 |   |      |       | 10     | 11    | 7,25  | 184,8 | 159   |       |       | 183,4 | 372   |
| 31              | 0    | M FURKAN ÖNEN     | 12    |                      |      |      |         |      |       |            |      |      | 19  | 6    | 17,50 | 19     | 6     | 17,50 |       |       | 308,8 | 145   | 183,3 | 374   |
| 32              | 0    | ŞERİFE Y          | 12    |                      |      |      |         |      |       |            |      |      | 20  | 10   | 17,50 | 20     | 10    | 17,50 |       |       | 251,1 | 233   | 183,3 | 374   |
| 33              | 0    | TUNAHAN TEZEL     | 12    |                      |      |      |         |      |       |            |      |      | 19  | 8    | 17,00 | 19     | 8     | 17,00 |       |       | 240,9 | 262   | 182,3 | 378   |
| 34              | 0    | H P               |       |                      |      |      |         |      |       |            |      |      | 17  | 3    | 16,25 | 17     | 3     | 16,25 |       |       | 278,7 | 188   | 180,7 | 388   |
| 35              | 0    | ZEYNEP NUR YILMAZ |       | 6                    | 7    | 4,25 | 1       | 2    | 0,50  | 2          | 2    | 1,50 | 1   | 1    | 0,75  | 10     | 12    | 7,00  | 164,6 | 224   | 147,0 | 491   | 179,9 | 392   |
| 36              | 0    | E Ç               |       |                      |      |      |         |      |       |            |      |      | 17  | 6    | 15,50 | 17     | 6     | 15,50 |       |       | 231,3 | 287   | 179,1 | 400   |
| 37              | 0    | YAKUP KARAKAYA    | -M    |                      |      |      |         |      |       |            |      |      | 15  | 8    | 13,00 | 15     | 8     | 13,00 |       |       | 215,6 | 323   | 173,8 | 432   |
| 38              | 0    | MİRZA SEZEN       |       |                      |      |      |         |      |       |            |      |      | 16  | 14   | 12,50 | 16     | 14    | 12,50 |       |       | 284,0 | 180   | 172,7 | 439   |
| 39              | 0    | HAYRUNİSA         |       |                      |      |      |         |      |       |            |      |      | 14  | 7    | 12,25 | 14     | 7     | 12,25 |       |       | 274,3 | 193   | 172,2 | 442   |
| 40              | 0    | BEL İZ            | -M    |                      |      |      |         |      |       |            |      |      | 13  | 4    | 12,00 | 13     | 4     | 12,00 |       |       | 226,6 | 297   | 171,7 | 446   |
| 41              | 0    | SİNEM KINAY       |       |                      |      |      |         |      |       |            |      |      | 14  | 9    | 11,75 | 14     | 9     | 11,75 |       |       | 243,2 | 255   | 171,1 | 450   |
| 42              | 0    | GZB               |       | 4                    | 3    | 3,25 | 2       | 4    | 1,00  | 1          | 4    | 0,00 |   |      |       | 7      | 11    | 4,25  | 182,1 | 170   |       |       | 168,0 | 468   |
| 43              | 0    | İLKNUR DEMİRÖZ    |       |                      |      |      |         |      |       |            |      |      | 13  | 12   | 10,00 | 13     | 12    | 10,00 |       |       | 240,8 | 264   | 167,4 | 478   |
| 44              | 0    | TUBA DUMAN        |       |                      |      |      |         |      |       |            |      |      | 10  | 7    | 8,25  | 10     | 7     | 8,25  |       |       | 251,6 | 232   | 163,7 | 511   |
| 45              | 0    | DEFNE             |       |                      |      |      |         |      |       |            |      |      | 10  | 9    | 7,75  | 10     | 9     | 7,75  |       |       | 223,1 | 305   | 162,7 | 519   |
| 46              | 0    | İBRAHİM AÇIL      | -M    |                      |      |      |         |      |       |            |      |      | 8   | 5    | 6,75  | 8      | 5     | 6,75  |       |       | 184,3 | 389   | 160,5 | 539   |
| 47              | 0    | EBRU ALICAN       | 12    |                      |      |      |         |      |       |            |      |      | 9   | 10   | 6,50  | 9      | 10    | 6,50  |       |       | 241,5 | 259   | 160,0 | 543   |
| 48              | 0    | TUĞÇE             | -M    |                      |      |      |         |      |       |            |      |      | 8   | 7    | 6,25  | 8      | 7     | 6,25  |       |       | 182,0 | 396   | 159,5 | 549   |
| 49              | 0    | BEYZA G           |       |                      |      |      |         |      |       |            |      |      | 7   | 5    | 5,75  | 7      | 5     | 5,75  |       |       | 201,9 | 348   | 158,4 | 556   |
| 50              | 0    | FERİDE GÖÇMEN     |       | 5                    | 13   | 1,75 | 2       | 6    | 0,50  | 1          | 3    | 0,25 | 0   | 2    | -0,50 | 8      | 24    | 2,00  | 199,1 | 114   |       |       | 158,0 | 557   |
| 51              | 0    | BRK               | 11E   |                      |      |      |         |      |       |            |      |      | 6   | 3    | 5,25  | 6      | 3     | 5,25  |       |       | 229,7 | 293   | 157,4 | 562   |
| 52              | 0    | BEYZA Ç           |       |                      |      |      |         |      |       |            |      |      | 6   | 8    | 4,00  | 6      | 8     | 4,00  |       |       | 161,6 | 438   | 154,7 | 579   |
| 53              | 0    | KARIM BENZEMA     | -M    |                      |      |      |         |      |       |            |      |      | 2   | 1    | 1,75  | 2      | 1     | 1,75  |       |       | 149,1 | 486   | 149,9 | 617   |
| 54              | 0    | BEF İN Ö          | -M    |                      |      |      |         |      |       |            |      |      | 2   | 7    | 0,25  | 2      | 7     | 0,25  |       |       |       |       |       |       |



## OKUL EŞİT AĞIRLIKLIL NET LİSTESİ (EA sıralı)

| İL              |      | İLÇE      |       | OKUL                 |      |      |         |      |      |            |      | SINAV ADI   |             |      |       |        |       | KATILIMLAR |      |       |       |       |       |       |
|-----------------|------|-----------|-------|----------------------|------|------|---------|------|------|------------|------|---|-------------|------|-------|--------|-------|------------|------|-------|-------|-------|-------|-------|
| TEKİRDAĞ        |      | ÇERKEZKÖY |       | Halk Eğitimi Merkezi |      |      |         |      |      |            |      | SÜPERVİZÖR YKS 2. OTURUM - AYT 06 (SC00-SS.02AYT06) |             |      |       |        |       | OKUL       | İLÇE | İL    | GENEL |       |       |       |
|                 |      |           |       |                      |      |      |         |      |      |            |      |   |             |      |       |        |       | 54         | 54   | 54    | 825   |       |       |       |
| Sıra            | Ö.No | İsim      | Sınıf | Edebiyat-Sosyal-1    |      |      |         |      |      |            |      |   | Matematik   |      |       |        |       |            |      |       |       |       |       |       |
|                 |      |           |       | Edebiyat             |      |      | Tarih-1 |      |      | Coğrafya-1 |      |   | Matematik-2 |      |       | Toplam |       |            | SÖZ  |       | SAY   |       | EA    |       |
|                 |      |           |       | D                    | Y    | N    | D       | Y    | N    | D          | Y    | N   | D           | Y    | N     | D      | Y     | N          | Puan | Genel | Puan  | Genel | Puan  | Genel |
| Genel Ortalama  |      |           |       | 3,92                 | 3,08 | 3,15 | 1,35    | 1,42 | 0,99 | 1,56       | 0,51 | 1,44  | 11,14       | 4,49 | 10,01 | 17,97  | 9,50  | 15,59      | 80,2 |       | 176,7 |       | 175,3 |       |
| Okul Ortalaması |      |           |       | 3,30                 | 3,26 | 2,48 | 1,35    | 1,43 | 1,00 | 1,43       | 0,52 | 1,30  | 11,63       | 4,87 | 10,41 | 17,71  | 10,08 | 15,19      | 86,6 |       | 181,4 |       | 190,1 |       |

NET ORTALAMALARINA GÖRE KIYASLAMA

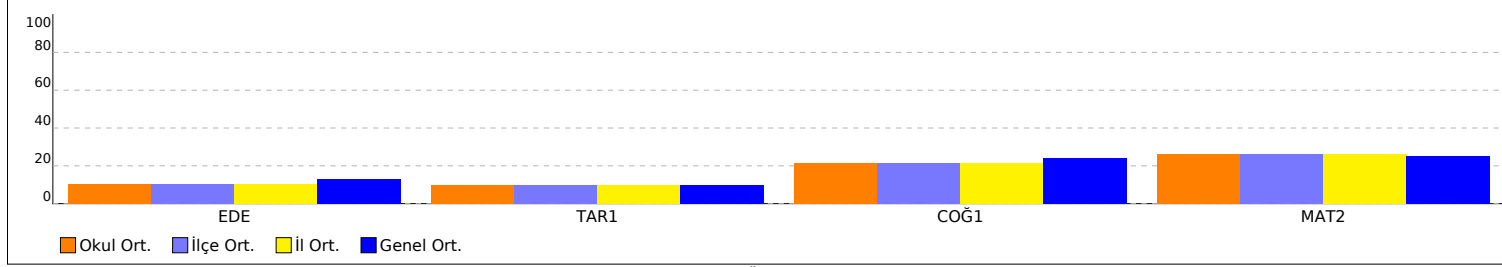

NET ORTALAMASINA GÖRE ŞUBE KARŞILAŞTIRMA

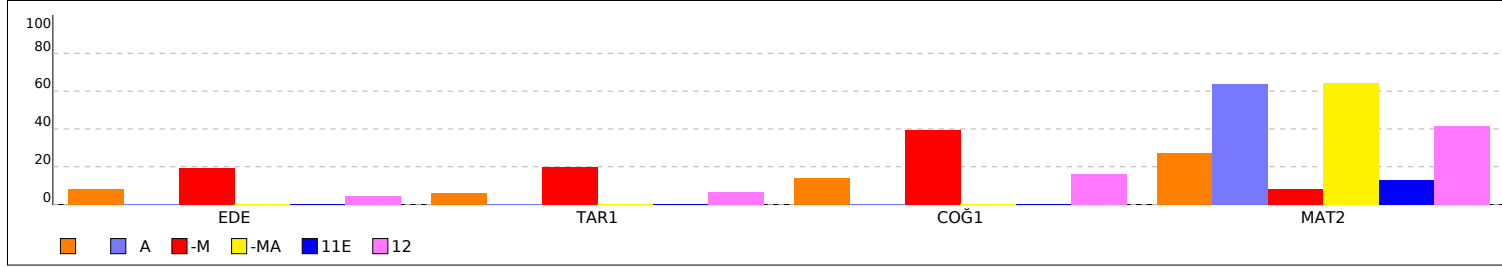

PUAN ORT. GÖRE KIYAS

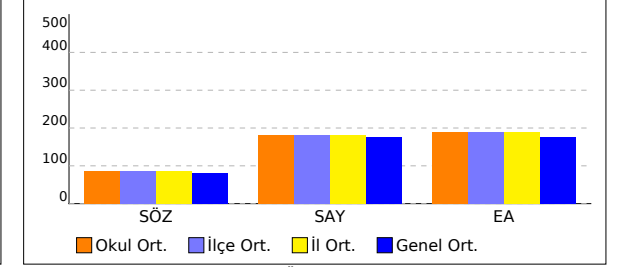

PUANA GÖRE ŞUBE KIYAS

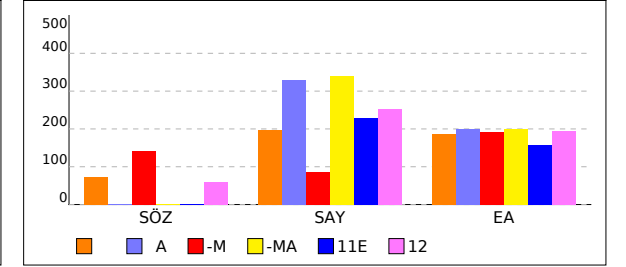

## SINIFI SAYISAL NET LİSTESİ (SAY sıralı)

KATILIMLAR

| İL       |  | İLÇE      |  | OKUL                 |  |  |  |  |  |  |  | SINAV ADI   |  |  |  |  |  |  | OKUL | İLÇE | İL | GENEL |
|----------|--|-----------|--|----------------------|--|--|--|--|--|--|--|---|--|--|--|--|--|--|------|------|----|-------|
| TEKİRDAĞ |  | ÇERKEZKÖY |  | Halk Eğitimi Merkezi |  |  |  |  |  |  |  | SÜPERVİZÖR YKS 2. OTURUM - AYT 06 (SC00-SS.02AYT06) |  |  |  |  |  |  | 54   | 54   | 54 | 825   |

| Sıra            | Ö.No | İsim | Sınıf | Matematik   |      |       | Fen Bilimleri |      |      |       |      |      |          |      |      | Toplam |       |       | SÖZ  |       | SAY   |       | EA    |       |
|-----------------|------|------|-------|-------------|------|-------|---------------|------|------|-------|------|------|----------|------|------|--------|-------|-------|------|-------|-------|-------|-------|-------|
|                 |      |      |       | Matematik-2 |      |       | Fizik         |      |      | Kimya |      |      | Biyoloji |      |      | D      | Y     | N     | Puan | Genel | Puan  | Genel | Puan  | Genel |
|                 |      |      |       | D           | Y    | N     | D             | Y    | N    | D     | Y    | N    | D        | Y    | N    | D      | Y     | N     |      |       |       |       |       |       |
| Genel Ortalama  |      |      |       | 11,14       | 4,49 | 10,01 | 3,42          | 2,33 | 2,84 | 3,31  | 2,01 | 2,81 | 4,43     | 1,90 | 3,96 | 22,30  | 10,73 | 19,62 | 80,2 |       | 176,7 |       | 175,3 |       |
| Okul Ortalaması |      |      |       | 11,63       | 4,87 | 10,41 | 3,59          | 2,44 | 2,98 | 3,72  | 2,57 | 3,08 | 4,93     | 2,19 | 4,38 | 23,87  | 12,07 | 20,85 | 86,6 |       | 181,4 |       | 190,1 |       |

| SINIF: |   |                   |  |    |    |       |    |   |       |    |   |       |    |    |       |    |    |       |       |     |       |     |       |     |
|--------|---|-------------------|--|----|----|-------|----|---|-------|----|---|-------|----|----|-------|----|----|-------|-------|-----|-------|-----|-------|-----|
| 1      | 0 | ENES AKGÜN        |  | 37 | 2  | 36,50 | 12 | 2 | 11,50 | 12 | 1 | 11,75 | 10 | 2  | 9,50  | 71 | 7  | 69,25 | 176,6 | 194 | 392,6 | 33  | 242,8 | 106 |
| 2      | 0 | MERT YÜCEL ÇAKIR  |  | 29 | 6  | 27,50 | 8  | 4 | 7,00  | 10 | 3 | 9,25  | 11 | 2  | 10,50 | 58 | 15 | 54,25 |       |     | 342,6 | 85  | 204,5 | 262 |
| 3      | 0 | DUHANUR HAYTA     |  | 22 | 5  | 20,75 | 9  | 2 | 8,50  | 9  | 4 | 8,00  | 10 | 3  | 9,25  | 50 | 14 | 46,50 |       |     | 323,4 | 115 | 190,2 | 339 |
| 4      | 0 | ZEHRA TAŞ         |  | 22 | 4  | 21,00 | 12 | 2 | 11,50 | 8  | 3 | 7,25  | 8  | 5  | 6,75  | 50 | 14 | 46,50 |       |     | 322,6 | 118 | 190,7 | 337 |
| 5      | 0 | MİRZA SEZEN       |  | 16 | 14 | 12,50 | 11 | 3 | 10,25 | 6  | 7 | 4,25  | 8  | 4  | 7,00  | 41 | 28 | 34,00 |       |     | 284,0 | 180 | 172,7 | 439 |
| 6      | 0 | H P               |  | 17 | 3  | 16,25 | 5  | 3 | 4,25  | 7  | 4 | 6,00  | 9  | 1  | 8,75  | 38 | 11 | 35,25 |       |     | 278,7 | 188 | 180,7 | 388 |
| 7      | 0 | HAYRUNİSA         |  | 14 | 7  | 12,25 | 6  | 6 | 4,50  | 7  | 4 | 6,00  | 10 | 3  | 9,25  | 37 | 20 | 32,00 |       |     | 274,3 | 193 | 172,2 | 442 |
| 8      | 0 | İREM BİNİCİ       |  | 21 | 6  | 19,50 | 3  | 6 | 1,50  | 4  | 4 | 3,00  | 10 | 1  | 9,75  | 38 | 17 | 33,75 |       |     | 260,5 | 219 | 187,6 | 350 |
| 9      | 0 | TUBA DUMAN        |  | 10 | 7  | 8,25  | 6  | 6 | 4,50  | 7  | 5 | 5,75  | 8  | 5  | 6,75  | 31 | 23 | 25,25 |       |     | 251,6 | 232 | 163,7 | 511 |
| 10     | 0 | SİNEM KINAY       |  | 14 | 9  | 11,75 | 4  | 2 | 3,50  | 3  | 2 | 2,50  | 8  | 0  | 8,00  | 29 | 13 | 25,75 |       |     | 243,2 | 255 | 171,1 | 450 |
| 11     | 0 | İLKNUR DEMİRÖZ    |  | 13 | 12 | 10,00 | 4  | 2 | 3,50  | 4  | 2 | 3,50  | 8  | 3  | 7,25  | 29 | 19 | 24,25 |       |     | 240,8 | 264 | 167,4 | 478 |
| 12     | 0 | E Ç               |  | 17 | 6  | 15,50 | 2  | 3 | 1,25  | 5  | 2 | 4,50  | 6  | 6  | 4,50  | 30 | 17 | 25,75 |       |     | 231,3 | 287 | 179,1 | 400 |
| 13     | 0 | DEFNE             |  | 10 | 9  | 7,75  | 3  | 7 | 1,25  | 4  | 5 | 2,75  | 8  | 1  | 7,75  | 25 | 22 | 19,50 |       |     | 223,1 | 305 | 162,7 | 519 |
| 14     | 0 | BEYZA G           |  | 7  | 5  | 5,75  | 2  | 5 | 0,75  | 2  | 4 | 1,00  | 8  | 5  | 6,75  | 19 | 19 | 14,25 |       |     | 201,9 | 348 | 158,4 | 556 |
| 15     | 0 | OKCAN DERE        |  | 14 | 6  | 12,50 |    |   |       |    |   |       |    |    |       | 14 | 6  | 12,50 | 182,2 | 169 | 171,4 | 422 | 262,5 | 60  |
| 16     | 0 | BEYZA Ç           |  | 6  | 8  | 4,00  | 4  | 5 | 2,75  | 0  | 7 | -1,75 | 3  | 10 | 0,50  | 13 | 30 | 5,50  |       |     | 161,6 | 438 | 154,7 | 579 |
| 17     | 0 | ZEYNEP NUR YILMAZ |  | 1  | 1  | 0,75  |    |   |       |    |   |       |    |    |       | 1  | 1  | 0,75  | 164,6 | 224 | 147,0 | 491 | 179,9 | 392 |
| 18     | 0 | EBRAR GVNÇ        |  | 0  | 1  | -0,25 |    |   |       |    |   |       |    |    |       | 0  | 1  | -0,25 | 239,5 | 44  |       |     | 221,4 | 182 |
| 19     | 0 | FERİDE GÖÇMEN     |  | 0  | 2  | -0,50 |    |   |       |    |   |       |    |    |       | 0  | 2  | -0,50 | 199,1 | 114 |       |     | 158,0 | 557 |
| 20     | 0 | GZB               |  |    |    |       | 0  | 2 | -0,50 |    |   |       | 0  | 1  | -0,25 | 0  | 3  | -0,75 | 182,1 | 170 |       |     | 168,0 | 468 |

NET ORTALAMALARINA GÖRE KIYASLAMA

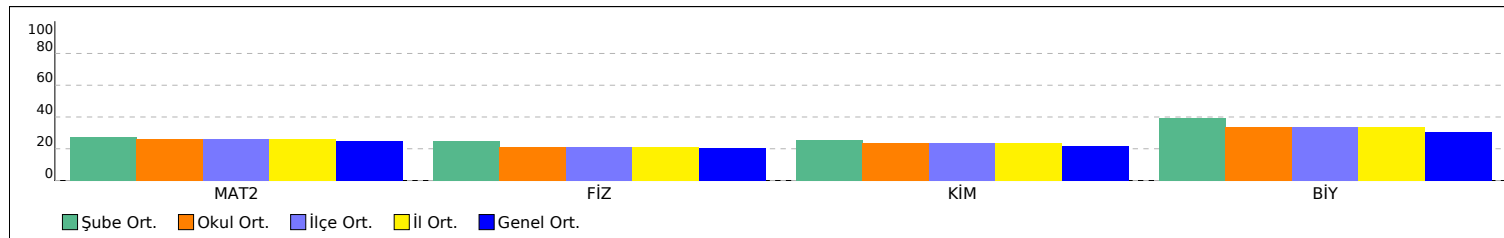

PUAN ORT. GÖRE KIYAS

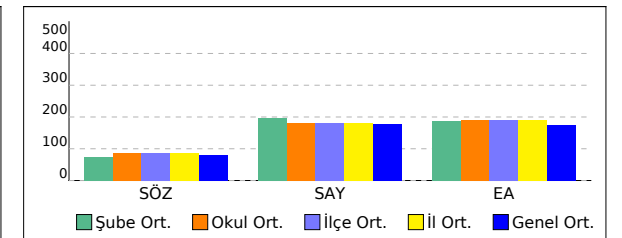

## A SINIFI SAYISAL NET LİSTESİ (SAY sıralı)

| KATILIMLAR      |      |            |       |                      |      |       |       |      |      |               |      |   |          |      |       |        |       |       |      |       |       |       |       |       |       |      |       |
|-----------------|------|------------|-------|----------------------|------|-------|-------|------|------|---------------|------|---|----------|------|-------|--------|-------|-------|------|-------|-------|-------|-------|-------|-------|------|-------|
| İL              |      | İLÇE       |       | OKUL                 |      |       |       |      |      |               |      | SINAV ADI   |          |      |       |        |       | OKUL  | İLÇE | İL    | GENEL |       |       |       |       |      |       |
| TEKİRDAĞ        |      | ÇERKEZKÖY  |       | Halk Eğitimi Merkezi |      |       |       |      |      |               |      | SÜPERVİZÖR YKS 2. OTURUM - AYT 06 (SC00-SS.02AYT06) |          |      |       |        |       | 54    | 54   | 54    | 825   |       |       |       |       |      |       |
| Sıra            | Ö.No | İsim       | Sınıf | Matematik            |      |       |       |      |      | Fen Bilimleri |      |   |          |      |       |        |       |       | SÖZ  |       |       | SAY   |       | EA    |       |      |       |
|                 |      |            |       | Matematik-2          |      |       | Fizik |      |      | Kimya         |      |   | Biyoloji |      |       | Toplam |       |       | Puan | Genel | Puan  | Genel | Puan  | Genel |       |      |       |
|                 |      |            |       | D                    | Y    | N     | D     | Y    | N    | D             | Y    | N   | D        | Y    | N     | D      | Y     | N     | D    | Y     | N     | Puan  | Genel | Puan  | Genel | Puan | Genel |
| Genel Ortalama  |      |            |       | 11,14                | 4,49 | 10,01 | 3,42  | 2,33 | 2,84 | 3,31          | 2,01 | 2,81  | 4,43     | 1,90 | 3,96  | 22,30  | 10,73 | 19,62 | 80,2 |       | 176,7 |       | 175,3 |       |       |      |       |
| Okul Ortalaması |      |            |       | 11,63                | 4,87 | 10,41 | 3,59  | 2,44 | 2,98 | 3,72          | 2,57 | 3,08  | 4,93     | 2,19 | 4,38  | 23,87  | 12,07 | 20,85 | 86,6 |       | 181,4 |       | 190,1 |       |       |      |       |
| SINIF: A        |      |            |       |                      |      |       |       |      |      |               |      |   |          |      |       |        |       |       |      |       |       |       |       |       |       |      |       |
| 1               | 0    | ÖZTÜRK HAN | A     | 27                   | 6    | 25,50 | 7     | 7    | 5,25 | 8             | 5    | 6,75  | 13       | 0    | 13,00 | 55     | 18    | 50,50 |      |       | 329,3 | 104   | 200,3 | 280   |       |      |       |

NET ORTALAMALARINA GÖRE KIYASLAMA

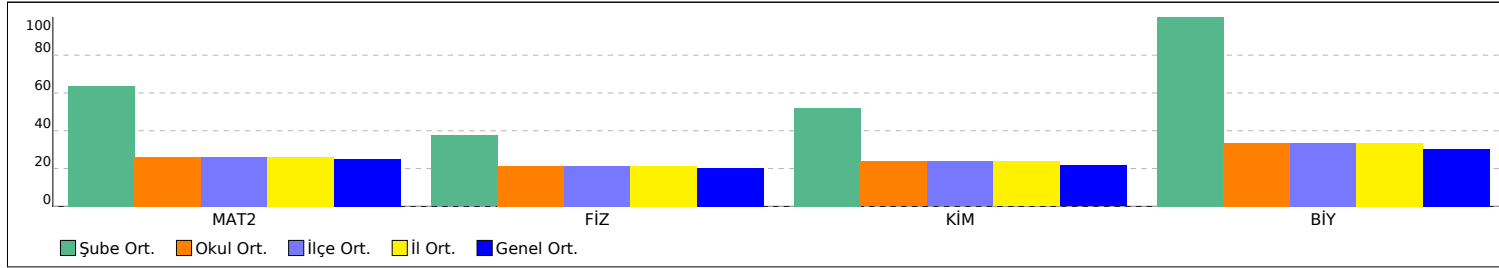

PUAN ORT. GÖRE KIYAS

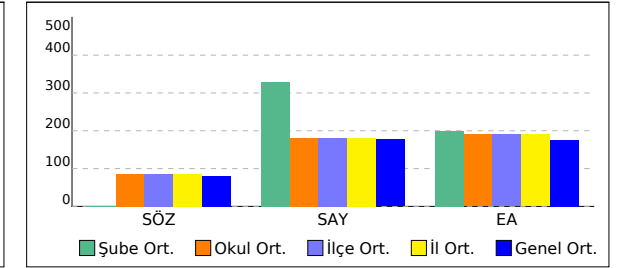

## -M SINIFI SAYISAL NET LİSTESİ (SAY sıralı)

| KATILIMLAR      |      |                 |       |                      |      |       |               |      |       |       |      |   |          |      |      |        |       |       |       |       |       |       |       |       |
|-----------------|------|-----------------|-------|----------------------|------|-------|---------------|------|-------|-------|------|---|----------|------|------|--------|-------|-------|-------|-------|-------|-------|-------|-------|
| İL              |      | İLÇE            |       | OKUL                 |      |       |               |      |       |       |      | SINAV ADI   |          |      |      |        |       | OKUL  | İLÇE  | İL    | GENEL |       |       |       |
| TEKİRDAĞ        |      | ÇERKEZKÖY       |       | Halk Eğitimi Merkezi |      |       |               |      |       |       |      | SÜPERVİZÖR YKS 2. OTURUM - AYT 06 (SC00-SS.02AYT06) |          |      |      |        |       | 54    | 54    | 54    | 825   |       |       |       |
| Sıra            | Ö.No | İsim            | Sınıf | Matematik            |      |       | Fen Bilimleri |      |       |       |      |   |          |      |      | Toplam |       |       | SÖZ   |       | SAY   |       | EA    |       |
|                 |      |                 |       | Matematik-2          |      |       | Fizik         |      |       | Kimya |      |   | Biyoloji |      |      | D      | Y     | N     | Puan  | Genel | Puan  | Genel | Puan  | Genel |
|                 |      |                 |       | D                    | Y    | N     | D             | Y    | N     | D     | Y    | N   | D        | Y    | N    | D      | Y     | N     |       |       |       |       |       |       |
| Genel Ortalama  |      |                 |       | 11,14                | 4,49 | 10,01 | 3,42          | 2,33 | 2,84  | 3,31  | 2,01 | 2,81  | 4,43     | 1,90 | 3,96 | 22,30  | 10,73 | 19,62 | 80,2  |       | 176,7 |       | 175,3 |       |
| Okul Ortalaması |      |                 |       | 11,63                | 4,87 | 10,41 | 3,59          | 2,44 | 2,98  | 3,72  | 2,57 | 3,08  | 4,93     | 2,19 | 4,38 | 23,87  | 12,07 | 20,85 | 86,6  |       | 181,4 |       | 190,1 |       |
| SINIF: -M       |      |                 |       |                      |      |       |               |      |       |       |      |   |          |      |      |        |       |       |       |       |       |       |       |       |
| 1               | 0    | BEL İZ          | -M    | 13                   | 4    | 12,00 | 5             | 3    | 4,25  | 3     | 5    | 1,75  | 6        | 5    | 4,75 | 27     | 17    | 22,75 |       |       | 226,6 | 297   | 171,7 | 446   |
| 2               | 0    | YAKUP KARAKAYA  | -M    | 15                   | 8    | 13,00 | 2             | 9    | -0,25 | 4     | 9    | 1,75  | 8        | 5    | 6,75 | 29     | 31    | 21,25 |       |       | 215,6 | 323   | 173,8 | 432   |
| 3               | 0    | SAMET KÜÇÜKOĞLU | -M    | 12                   | 5    | 10,75 | 4             | 5    | 2,75  | 2     | 5    | 0,75  | 2        | 8    | 0,00 | 20     | 23    | 14,25 | 142,1 | 289   | 186,1 | 385   | 192,1 | 330   |
| 4               | 0    | İBRAHİM AÇIL    | -M    | 8                    | 5    | 6,75  | 4             | 3    | 3,25  | 2     | 4    | 1,00  | 1        | 2    | 0,50 | 15     | 14    | 11,50 |       |       | 184,3 | 389   | 160,5 | 539   |
| 5               | 0    | TUĞÇE           | -M    | 8                    | 7    | 6,25  | 1             | 1    | 0,75  | 3     | 6    | 1,50  | 4        | 7    | 2,25 | 16     | 21    | 10,75 |       |       | 182,0 | 396   | 159,5 | 549   |
| 6               | 0    | VENÜS           | -M    | 7                    | 17   | 2,75  | 0             | 1    | -0,25 |       |      |   |          |      |      | 7      | 18    | 2,50  | 148,3 | 273   | 149,9 | 482   | 185,4 | 358   |
| 7               | 0    | KARIM BENZEMA   | -M    | 2                    | 1    | 1,75  |               |      |       |       |      |   |          |      |      | 2      | 1     | 1,75  |       |       | 149,1 | 486   | 149,9 | 617   |
| 8               | 0    | DİLAN           | -M    | 1                    | 0    | 1,00  |               |      |       |       |      |   |          |      |      | 1      | 0     | 1,00  | 299,4 | 12    | 147,5 | 488   | 277,9 | 42    |
| 9               | 0    | J               | -M    | 0                    | 1    | -0,25 |               |      |       |       |      |   |          |      |      | 0      | 1     | -0,25 | 229,6 | 59    |       |       | 213,7 | 216   |
| 10              | 0    | TUANA A         | -M    | 1                    | 3    | 0,25  |               |      |       |       |      |   |          |      |      | 1      | 3     | 0,25  | 198,6 | 116   |       |       | 191,6 | 334   |
| 11              | 0    | BEF İN Ö        | -M    | 2                    | 7    | 0,25  |               |      |       |       |      |   |          |      |      | 2      | 7     | 0,25  |       |       |       |       |       |       |

NET ORTALAMALARINA GÖRE KIYASLAMA

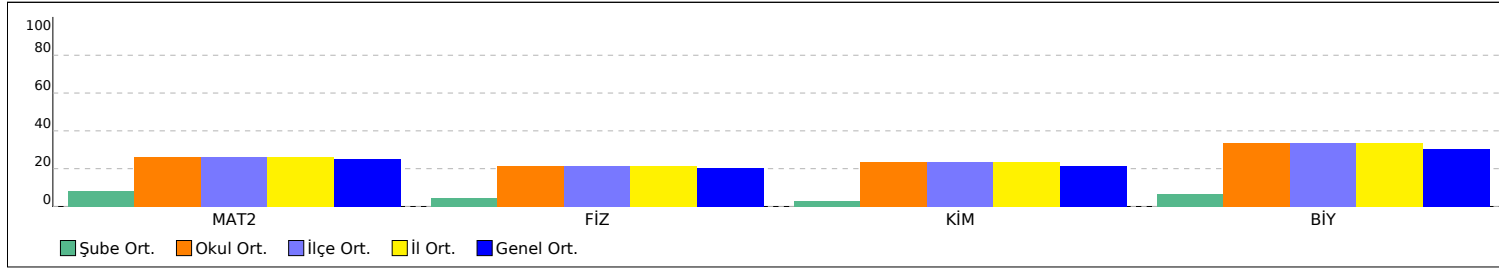

PUAN ORT. GÖRE KIYAS

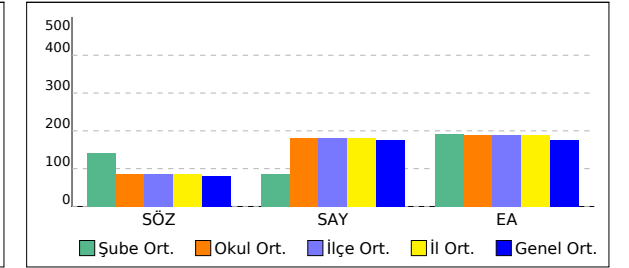

## -MA SINIFI SAYISAL NET LİSTESİ (SAY sıralı)

| KATILIMLAR      |      |              |       |                      |      |       |       |      |       |               |      |   |          |      |       |        |       |       |      |       |       |       |       |       |       |      |       |
|-----------------|------|--------------|-------|----------------------|------|-------|-------|------|-------|---------------|------|---|----------|------|-------|--------|-------|-------|------|-------|-------|-------|-------|-------|-------|------|-------|
| İL              |      | İLÇE         |       | OKUL                 |      |       |       |      |       |               |      | SINAV ADI   |          |      |       |        |       | OKUL  | İLÇE | İL    | GENEL |       |       |       |       |      |       |
| TEKİRDAĞ        |      | ÇERKEZKÖY    |       | Halk Eğitimi Merkezi |      |       |       |      |       |               |      | SÜPERVİZÖR YKS 2. OTURUM - AYT 06 (SC00-SS.02AYT06) |          |      |       |        |       | 54    | 54   | 54    | 825   |       |       |       |       |      |       |
| Sıra            | Ö.No | İsim         | Sınıf | Matematik            |      |       |       |      |       | Fen Bilimleri |      |   |          |      |       |        |       |       | SÖZ  |       |       | SAY   |       | EA    |       |      |       |
|                 |      |              |       | Matematik-2          |      |       | Fizik |      |       | Kimya         |      |   | Biyoloji |      |       | Toplam |       |       | Puan | Genel | Puan  | Genel | Puan  | Genel |       |      |       |
|                 |      |              |       | D                    | Y    | N     | D     | Y    | N     | D             | Y    | N   | D        | Y    | N     | D      | Y     | N     | D    | Y     | N     | Puan  | Genel | Puan  | Genel | Puan | Genel |
| Genel Ortalama  |      |              |       | 11,14                | 4,49 | 10,01 | 3,42  | 2,33 | 2,84  | 3,31          | 2,01 | 2,81  | 4,43     | 1,90 | 3,96  | 22,30  | 10,73 | 19,62 | 80,2 |       | 176,7 |       | 175,3 |       |       |      |       |
| Okul Ortalaması |      |              |       | 11,63                | 4,87 | 10,41 | 3,59  | 2,44 | 2,98  | 3,72          | 2,57 | 3,08  | 4,93     | 2,19 | 4,38  | 23,87  | 12,07 | 20,85 | 86,6 |       | 181,4 |       | 190,1 |       |       |      |       |
| SINIF: -MA      |      |              |       |                      |      |       |       |      |       |               |      |   |          |      |       |        |       |       |      |       |       |       |       |       |       |      |       |
| 1               | 0    | TOFAN SEZGIN | -MA   | 26                   | 10   | 23,50 | 11    | 3    | 10,25 | 11            | 2    | 10,50   | 12       | 1    | 11,75 | 60     | 16    | 56,00 |      |       | 364,4 | 63    | 196,0 | 310   |       |      |       |
| 2               | 0    | EREN         | -MA   | 30                   | 8    | 28,00 | 9     | 4    | 8,00  | 7             | 6    | 5,50  | 9        | 4    | 8,00  | 55     | 22    | 49,50 |      |       | 316,1 | 128   | 205,6 | 258   |       |      |       |

NET ORTALAMALARINA GÖRE KIYASLAMA

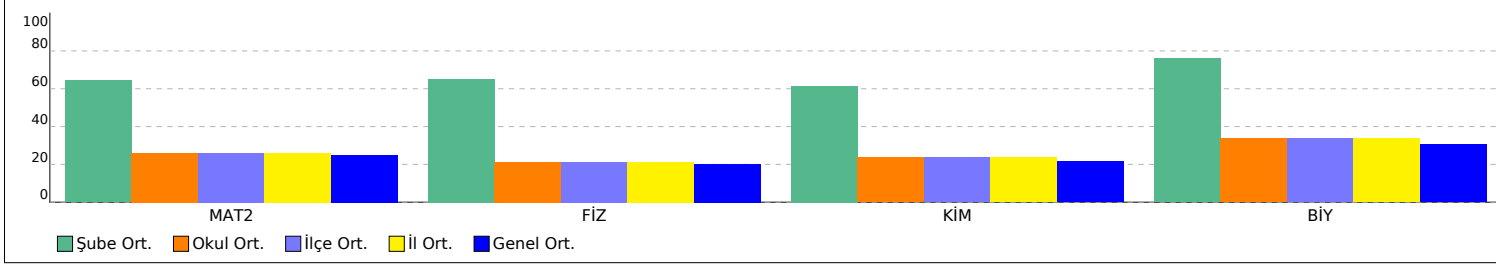

PUAN ORT. GÖRE KIYAS

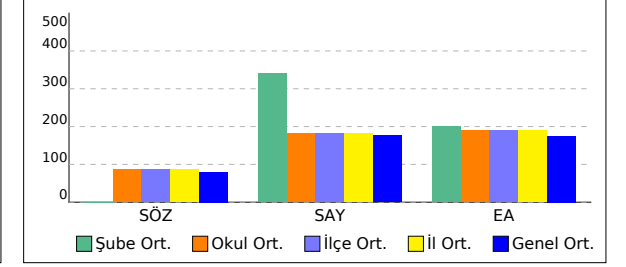

## 11E SINIFI SAYISAL NET LİSTESİ (SAY sıralı)

| KATILIMLAR      |      |           |       |                      |      |       |               |      |      |       |      |   |          |      |      |        |       |       |      |       |       |       |       |       |
|-----------------|------|-----------|-------|----------------------|------|-------|---------------|------|------|-------|------|---|----------|------|------|--------|-------|-------|------|-------|-------|-------|-------|-------|
| İL              |      | İLÇE      |       | OKUL                 |      |       |               |      |      |       |      | SINAV ADI   |          |      |      |        |       | OKUL  | İLÇE | İL    | GENEL |       |       |       |
| TEKİRDAĞ        |      | ÇERKEZKÖY |       | Halk Eğitimi Merkezi |      |       |               |      |      |       |      | SÜPERVİZÖR YKS 2. OTURUM - AYT 06 (SC00-SS.02AYT06) |          |      |      |        |       | 54    | 54   | 54    | 825   |       |       |       |
| Sıra            | Ö.No | İsim      | Sınıf | Matematik            |      |       | Fen Bilimleri |      |      |       |      |   |          |      |      | Toplam |       |       | SÖZ  |       | SAY   |       | EA    |       |
|                 |      |           |       | Matematik-2          |      |       | Fizik         |      |      | Kimya |      |   | Biyoloji |      |      | Toplam |       |       | Puan | Genel | Puan  | Genel | Puan  | Genel |
|                 |      |           |       | D                    | Y    | N     | D             | Y    | N    | D     | Y    | N   | D        | Y    | N    | D      | Y     | N     | Puan | Genel | Puan  | Genel | Puan  | Genel |
| Genel Ortalama  |      |           |       | 11,14                | 4,49 | 10,01 | 3,42          | 2,33 | 2,84 | 3,31  | 2,01 | 2,81  | 4,43     | 1,90 | 3,96 | 22,30  | 10,73 | 19,62 | 80,2 |       | 176,7 |       | 175,3 |       |
| Okul Ortalaması |      |           |       | 11,63                | 4,87 | 10,41 | 3,59          | 2,44 | 2,98 | 3,72  | 2,57 | 3,08  | 4,93     | 2,19 | 4,38 | 23,87  | 12,07 | 20,85 | 86,6 |       | 181,4 |       | 190,1 |       |
| SINIF: 11E      |      |           |       |                      |      |       |               |      |      |       |      |   |          |      |      |        |       |       |      |       |       |       |       |       |
| 1               | 0    | BRK       | 11E   | 6                    | 3    | 5,25  | 4             | 3    | 3,25 | 6     | 1    | 5,75  | 6        | 4    | 5,00 | 22     | 11    | 19,25 |      |       | 229,7 | 293   | 157,4 | 562   |

NET ORTALAMALARINA GÖRE KIYASLAMA

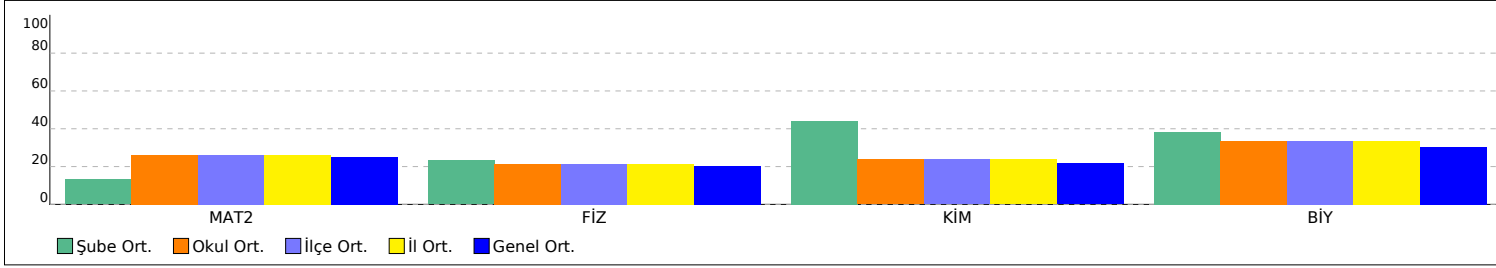

PUAN ORT. GÖRE KIYAS

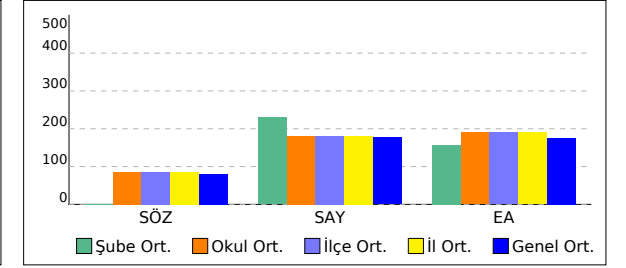

## 12 SINIFI SAYISAL NET LİSTESİ (SAY sıralı)

| KATILIMLAR      |      |                  |       |                      |      |       |               |      |      |       |      |   |          |      |       |        |       |       |       |       |       |       |       |       |  |
|-----------------|------|------------------|-------|----------------------|------|-------|---------------|------|------|-------|------|---|----------|------|-------|--------|-------|-------|-------|-------|-------|-------|-------|-------|--|
| İL              |      | İLÇE             |       | OKUL                 |      |       |               |      |      |       |      | SINAV ADI   |          |      |       |        |       | OKUL  | İLÇE  | İL    | GENEL |       |       |       |  |
| TEKİRDAĞ        |      | ÇERKEZKÖY        |       | Halk Eğitimi Merkezi |      |       |               |      |      |       |      | SÜPERVİZÖR YKS 2. OTURUM - AYT 06 (SC00-SS.02AYT06) |          |      |       |        |       | 54    | 54    | 54    | 825   |       |       |       |  |
| Sıra            | Ö.No | İsim             | Sınıf | Matematik            |      |       | Fen Bilimleri |      |      |       |      |   |          |      |       | Toplam |       |       | SÖZ   |       | SAY   |       | EA    |       |  |
|                 |      |                  |       | Matematik-2          |      |       | Fizik         |      |      | Kimya |      |   | Biyoloji |      |       | D      | Y     | N     | Puan  | Genel | Puan  | Genel | Puan  | Genel |  |
|                 |      |                  |       | D                    | Y    | N     | D             | Y    | N    | D     | Y    | N   | D        | Y    | N     | D      | Y     | N     | Puan  | Genel | Puan  | Genel | Puan  | Genel |  |
| Genel Ortalama  |      |                  |       | 11,14                | 4,49 | 10,01 | 3,42          | 2,33 | 2,84 | 3,31  | 2,01 | 2,81  | 4,43     | 1,90 | 3,96  | 22,30  | 10,73 | 19,62 | 80,2  |       | 176,7 |       | 175,3 |       |  |
| Okul Ortalaması |      |                  |       | 11,63                | 4,87 | 10,41 | 3,59          | 2,44 | 2,98 | 3,72  | 2,57 | 3,08  | 4,93     | 2,19 | 4,38  | 23,87  | 12,07 | 20,85 | 86,6  |       | 181,4 |       | 190,1 |       |  |
| SINIF: 12       |      |                  |       |                      |      |       |               |      |      |       |      |   |          |      |       |        |       |       |       |       |       |       |       |       |  |
| 1               | 0    | AHMET AGA        | 12    | 25                   | 5    | 23,75 | 8             | 4    | 7,00 | 10    | 3    | 9,25  | 12       | 0    | 12,00 | 55     | 12    | 52,00 |       |       | 342,7 | 84    | 196,6 | 303   |  |
| 2               | 0    | İKBAL SU AYDOĞAN | 12    | 26                   | 5    | 24,75 | 6             | 5    | 4,75 | 11    | 0    | 11,00   | 10       | 3    | 9,25  | 53     | 13    | 49,75 | 131,4 | 319   | 327,7 | 109   | 203,8 | 267   |  |
| 3               | 0    | DAMLANUR MACIT   | 12    | 28                   | 5    | 26,75 | 5             | 2    | 4,50 | 10    | 3    | 9,25  | 9        | 3    | 8,25  | 52     | 13    | 48,75 |       |       | 316,1 | 127   | 202,9 | 271   |  |
| 4               | 0    | M FURKAN ÖNEN    | 12    | 19                   | 6    | 17,50 | 8             | 5    | 6,75 | 9     | 3    | 8,25  | 10       | 3    | 9,25  | 46     | 17    | 41,75 |       |       | 308,8 | 145   | 183,3 | 374   |  |
| 5               | 0    | PELİN GÖÇMEN     | 12    | 21                   | 4    | 20,00 | 9             | 1    | 8,75 | 6     | 6    | 4,50  | 8        | 5    | 6,75  | 44     | 16    | 40,00 |       |       | 291,7 | 172   | 188,6 | 345   |  |
| 6               | 0    | SULTAN ALTUNBAŞ  | 12    | 21                   | 6    | 19,50 | 8             | 3    | 7,25 | 6     | 5    | 4,75  | 7        | 6    | 5,50  | 42     | 20    | 37,00 | 146,4 | 277   | 277,5 | 190   | 206,8 | 251   |  |
| 7               | 0    | ŞERİFE Y         | 12    | 20                   | 10   | 17,50 | 5             | 4    | 4,00 | 6     | 7    | 4,25  | 6        | 4    | 5,00  | 37     | 25    | 30,75 |       |       | 251,1 | 233   | 183,3 | 374   |  |
| 8               | 0    | EBRU ALICAN      | 12    | 9                    | 10   | 6,50  | 3             | 2    | 2,50 | 7     | 4    | 6,00  | 8        | 3    | 7,25  | 27     | 19    | 22,25 |       |       | 241,5 | 259   | 160,0 | 543   |  |
| 9               | 0    | TUNAHAN TEZEL    | 12    | 19                   | 8    | 17,00 | 4             | 7    | 2,25 | 2     | 8    | 0,00  | 10       | 3    | 9,25  | 35     | 26    | 28,50 |       |       | 240,9 | 262   | 182,3 | 378   |  |
| 10              | 0    | ASLI BÖLÜKBAŞI   | 12    | 12                   | 6    | 10,50 |               |      |      |       |      |   |          |      |       | 12     | 6     | 10,50 | 181,4 | 174   | 167,2 | 428   | 257,0 | 71    |  |

NET ORTALAMALARINA GÖRE KIYASLAMA

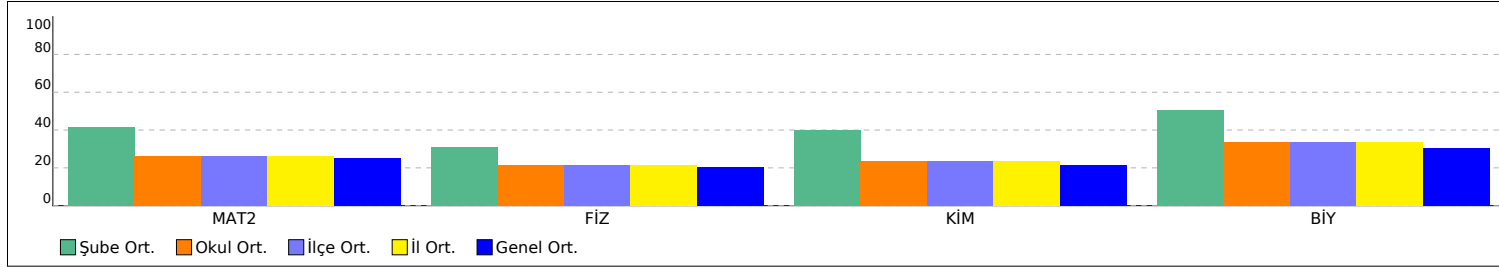

PUAN ORT. GÖRE KIYAS

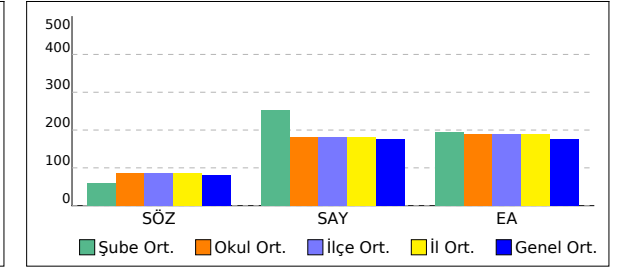

## OKUL SAYISAL NET LİSTESİ (SAY sıralı)

| KATILIMLAR      |      |                  |       |                      |      |       |               |      |       |       |      |   |          |      |       |        |       |       |       |       |       |       |       |       |
|-----------------|------|------------------|-------|----------------------|------|-------|---------------|------|-------|-------|------|---|----------|------|-------|--------|-------|-------|-------|-------|-------|-------|-------|-------|
| İL              |      | İLÇE             |       | OKUL                 |      |       |               |      |       |       |      | SINAV ADI   |          |      |       |        |       |       |       | OKUL  | İLÇE  | İL    | GENEL |       |
| TEKİRDAĞ        |      | ÇERKEZKÖY        |       | Halk Eğitimi Merkezi |      |       |               |      |       |       |      | SÜPERVİZÖR YKS 2. OTURUM - AYT 06 (SC00-SS.02AYT06) |          |      |       |        |       |       |       | 54    | 54    | 54    | 825   |       |
| Sıra            | Ö.No | İsim             | Sınıf | Matematik            |      |       | Fen Bilimleri |      |       |       |      |   |          |      |       | Toplam |       |       | SÖZ   |       | SAY   |       | EA    |       |
|                 |      |                  |       | Matematik-2          |      |       | Fizik         |      |       | Kimya |      |   | Biyoloji |      |       | D      | Y     | N     | Puan  | Genel | Puan  | Genel | Puan  | Genel |
|                 |      |                  |       | D                    | Y    | N     | D             | Y    | N     | D     | Y    | N   | D        | Y    | N     | D      | Y     | N     |       |       |       |       |       |       |
| Genel Ortalama  |      |                  |       | 11,14                | 4,49 | 10,01 | 3,42          | 2,33 | 2,84  | 3,31  | 2,01 | 2,81  | 4,43     | 1,90 | 3,96  | 22,30  | 10,73 | 19,62 | 80,2  |       | 176,7 |       | 175,3 |       |
| Okul Ortalaması |      |                  |       | 11,63                | 4,87 | 10,41 | 3,59          | 2,44 | 2,98  | 3,72  | 2,57 | 3,08  | 4,93     | 2,19 | 4,38  | 23,87  | 12,07 | 20,85 | 86,6  |       | 181,4 |       | 190,1 |       |
| 1               | 0    | ENES AKGÜN       |       | 37                   | 2    | 36,50 | 12            | 2    | 11,50 | 12    | 1    | 11,75   | 10       | 2    | 9,50  | 71     | 7     | 69,25 | 176,6 | 194   | 392,6 | 33    | 242,8 | 106   |
| 2               | 0    | TOFAN SEZGİN     | -MA   | 26                   | 10   | 23,50 | 11            | 3    | 10,25 | 11    | 2    | 10,50   | 12       | 1    | 11,75 | 60     | 16    | 56,00 |       |       | 364,4 | 63    | 196,0 | 310   |
| 3               | 0    | AHMET AGA        | 12    | 25                   | 5    | 23,75 | 8             | 4    | 7,00  | 10    | 3    | 9,25  | 12       | 0    | 12,00 | 55     | 12    | 52,00 |       |       | 342,7 | 84    | 196,6 | 303   |
| 4               | 0    | MERT YÜCEL ÇAKIR |       | 29                   | 6    | 27,50 | 8             | 4    | 7,00  | 10    | 3    | 9,25  | 11       | 2    | 10,50 | 58     | 15    | 54,25 |       |       | 342,6 | 85    | 204,5 | 262   |
| 5               | 0    | ÖZTÜRK HAN       | A     | 27                   | 6    | 25,50 | 7             | 7    | 5,25  | 8     | 5    | 6,75  | 13       | 0    | 13,00 | 55     | 18    | 50,50 |       |       | 329,3 | 104   | 200,3 | 280   |
| 6               | 0    | İKBAL SU AYDOĞAN | 12    | 26                   | 5    | 24,75 | 6             | 5    | 4,75  | 11    | 0    | 11,00   | 10       | 3    | 9,25  | 53     | 13    | 49,75 | 131,4 | 319   | 327,7 | 109   | 203,8 | 267   |
| 7               | 0    | DUHANUR HAYTA    |       | 22                   | 5    | 20,75 | 9             | 2    | 8,50  | 9     | 4    | 8,00  | 10       | 3    | 9,25  | 50     | 14    | 46,50 |       |       | 323,4 | 115   | 190,2 | 339   |
| 8               | 0    | ZEHRA TAŞ        |       | 22                   | 4    | 21,00 | 12            | 2    | 11,50 | 8     | 3    | 7,25  | 8        | 5    | 6,75  | 50     | 14    | 46,50 |       |       | 322,6 | 118   | 190,7 | 337   |
| 9               | 0    | DAMLANUR MACİT   | 12    | 28                   | 5    | 26,75 | 5             | 2    | 4,50  | 10    | 3    | 9,25  | 9        | 3    | 8,25  | 52     | 13    | 48,75 |       |       | 316,1 | 127   | 202,9 | 271   |
| 10              | 0    | EREN             | -MA   | 30                   | 8    | 28,00 | 9             | 4    | 8,00  | 7     | 6    | 5,50  | 9        | 4    | 8,00  | 55     | 22    | 49,50 |       |       | 316,1 | 128   | 205,6 | 258   |
| 11              | 0    | M FURKAN ÖNEN    | 12    | 19                   | 6    | 17,50 | 8             | 5    | 6,75  | 9     | 3    | 8,25  | 10       | 3    | 9,25  | 46     | 17    | 41,75 |       |       | 308,8 | 145   | 183,3 | 374   |
| 12              | 0    | PELİN GÖÇMEN     | 12    | 21                   | 4    | 20,00 | 9             | 1    | 8,75  | 6     | 6    | 4,50  | 8        | 5    | 6,75  | 44     | 16    | 40,00 |       |       | 291,7 | 172   | 188,6 | 345   |
| 13              | 0    | MİRZA SEZEN      |       | 16                   | 14   | 12,50 | 11            | 3    | 10,25 | 6     | 7    | 4,25  | 8        | 4    | 7,00  | 41     | 28    | 34,00 |       |       | 284,0 | 180   | 172,7 | 439   |
| 14              | 0    | H P              |       | 17                   | 3    | 16,25 | 5             | 3    | 4,25  | 7     | 4    | 6,00  | 9        | 1    | 8,75  | 38     | 11    | 35,25 |       |       | 278,7 | 188   | 180,7 | 388   |
| 15              | 0    | SULTAN ALTUNBAŞ  | 12    | 21                   | 6    | 19,50 | 8             | 3    | 7,25  | 6     | 5    | 4,75  | 7        | 6    | 5,50  | 42     | 20    | 37,00 | 146,4 | 277   | 277,5 | 190   | 206,8 | 251   |
| 16              | 0    | HAYRUNİSA        |       | 14                   | 7    | 12,25 | 6             | 6    | 4,50  | 7     | 4    | 6,00  | 10       | 3    | 9,25  | 37     | 20    | 32,00 |       |       | 274,3 | 193   | 172,2 | 442   |
| 17              | 0    | İREM BİNİCİ      |       | 21                   | 6    | 19,50 | 3             | 6    | 1,50  | 4     | 4    | 3,00  | 10       | 1    | 9,75  | 38     | 17    | 33,75 |       |       | 260,5 | 219   | 187,6 | 350   |
| 18              | 0    | TUBA DUMAN       |       | 10                   | 7    | 8,25  | 6             | 6    | 4,50  | 7     | 5    | 5,75  | 8        | 5    | 6,75  | 31     | 23    | 25,25 |       |       | 251,6 | 232   | 163,7 | 511   |
| 19              | 0    | ŞERİFE Y         | 12    | 20                   | 10   | 17,50 | 5             | 4    | 4,00  | 6     | 7    | 4,25  | 6        | 4    | 5,00  | 37     | 25    | 30,75 |       |       | 251,1 | 233   | 183,3 | 374   |
| 20              | 0    | SİNEM KINAY      |       | 14                   | 9    | 11,75 | 4             | 2    | 3,50  | 3     | 2    | 2,50  | 8        | 0    | 8,00  | 29     | 13    | 25,75 |       |       | 243,2 | 255   | 171,1 | 450   |
| 21              | 0    | EBRU ALICAN      | 12    | 9                    | 10   | 6,50  | 3             | 2    | 2,50  | 7     | 4    | 6,00  | 8        | 3    | 7,25  | 27     | 19    | 22,25 |       |       | 241,5 | 259   | 160,0 | 543   |
| 22              | 0    | TUNAHAN TEZEL    | 12    | 19                   | 8    | 17,00 | 4             | 7    | 2,25  | 2     | 8    | 0,00  | 10       | 3    | 9,25  | 35     | 26    | 28,50 |       |       | 240,9 | 262   | 182,3 | 378   |
| 23              | 0    | İLKNUR DEMİRÖZ   |       | 13                   | 12   | 10,00 | 4             | 2    | 3,50  | 4     | 2    | 3,50  | 8        | 3    | 7,25  | 29     | 19    | 24,25 |       |       | 240,8 | 264   | 167,4 | 478   |
| 24              | 0    | E Ç              |       | 17                   | 6    | 15,50 | 2             | 3    | 1,25  | 5     | 2    | 4,50  | 6        | 6    | 4,50  | 30     | 17    | 25,75 |       |       | 231,3 | 287   | 179,1 | 400   |
| 25              | 0    | BRK              | 11E   | 6                    | 3    | 5,25  | 4             | 3    | 3,25  | 6     | 1    | 5,75  | 6        | 4    | 5,00  | 22     | 11    | 19,25 |       |       | 229,7 | 293   | 157,4 | 562   |
| 26              | 0    | BEL İZ           | -M    | 13                   | 4    | 12,00 | 5             | 3    | 4,25  | 3     | 5    | 1,75  | 6        | 5    | 4,75  | 27     | 17    | 22,75 |       |       | 226,6 | 297   | 171,7 | 446   |
| 27              | 0    | DEFNE            |       | 10                   | 9    | 7,75  | 3             | 7    | 1,25  | 4     | 5    | 2,75  | 8        | 1    | 7,75  | 25     | 22    | 19,50 |       |       | 223,1 | 305   | 162,7 | 519   |
| 28              | 0    | YAKUP KARAKAYA   | -M    | 15                   | 8    | 13,00 | 2             | 9    | -0,25 | 4     | 9    | 1,75  | 8        | 5    | 6,75  | 29     | 31    | 21,25 |       |       | 215,6 | 323   | 173,8 | 432   |
| 29              | 0    | BEYZA G          |       | 7                    | 5    | 5,75  | 2             | 5    | 0,75  | 2     | 4    | 1,00  | 8        | 5    | 6,75  | 19     | 19    | 14,25 |       |       | 201,9 | 348   | 158,4 | 556   |



## OKUL SAYISAL NET LİSTESİ (SAY sıralı)

| KATILIMLAR      |      |                   |       |                      |      |       |               |      |       |       |      |   |          |      |       |        |       |       |       |       |       |       |       |       |
|-----------------|------|-------------------|-------|----------------------|------|-------|---------------|------|-------|-------|------|---|----------|------|-------|--------|-------|-------|-------|-------|-------|-------|-------|-------|
| İL              |      | İLÇE              |       | OKUL                 |      |       |               |      |       |       |      | SINAV ADI   |          |      |       |        |       | OKUL  | İLÇE  | İL    | GENEL |       |       |       |
| TEKİRDAĞ        |      | ÇERKEZKÖY         |       | Halk Eğitimi Merkezi |      |       |               |      |       |       |      | SÜPERVİZÖR YKS 2. OTURUM - AYT 06 (SC00-SS.02AYT06) |          |      |       |        |       | 54    | 54    | 54    | 825   |       |       |       |
| Sıra            | Ö.No | İsim              | Sınıf | Matematik            |      |       | Fen Bilimleri |      |       |       |      |   |          |      |       | Toplam |       |       | SÖZ   |       | SAY   |       | EA    |       |
|                 |      |                   |       | Matematik-2          |      |       | Fizik         |      |       | Kimya |      |   | Biyoloji |      |       | D      | Y     | N     | Puan  | Genel | Puan  | Genel | Puan  | Genel |
|                 |      |                   |       | D                    | Y    | N     | D             | Y    | N     | D     | Y    | N   | D        | Y    | N     | D      | Y     | N     |       |       |       |       |       |       |
| Genel Ortalama  |      |                   |       | 11,14                | 4,49 | 10,01 | 3,42          | 2,33 | 2,84  | 3,31  | 2,01 | 2,81  | 4,43     | 1,90 | 3,96  | 22,30  | 10,73 | 19,62 | 80,2  |       | 176,7 |       | 175,3 |       |
| Okul Ortalaması |      |                   |       | 11,63                | 4,87 | 10,41 | 3,59          | 2,44 | 2,98  | 3,72  | 2,57 | 3,08  | 4,93     | 2,19 | 4,38  | 23,87  | 12,07 | 20,85 | 86,6  |       | 181,4 |       | 190,1 |       |
| 30              | 0    | SAMET KÜÇÜKOĞLU   | -M    | 12                   | 5    | 10,75 | 4             | 5    | 2,75  | 2     | 5    | 0,75  | 2        | 8    | 0,00  | 20     | 23    | 14,25 | 142,1 | 289   | 186,1 | 385   | 192,1 | 330   |
| 31              | 0    | İBRAHİM AÇIL      | -M    | 8                    | 5    | 6,75  | 4             | 3    | 3,25  | 2     | 4    | 1,00  | 1        | 2    | 0,50  | 15     | 14    | 11,50 |       |       | 184,3 | 389   | 160,5 | 539   |
| 32              | 0    | TUĞÇE             | -M    | 8                    | 7    | 6,25  | 1             | 1    | 0,75  | 3     | 6    | 1,50  | 4        | 7    | 2,25  | 16     | 21    | 10,75 |       |       | 182,0 | 396   | 159,5 | 549   |
| 33              | 0    | OKCAN DERE        |       | 14                   | 6    | 12,50 |               |      |       |       |      |   |          |      |       | 14     | 6     | 12,50 | 182,2 | 169   | 171,4 | 422   | 262,5 | 60    |
| 34              | 0    | ASLI BÖLÜKBAŞI    | 12    | 12                   | 6    | 10,50 |               |      |       |       |      |   |          |      |       | 12     | 6     | 10,50 | 181,4 | 174   | 167,2 | 428   | 257,0 | 71    |
| 35              | 0    | BEYZA Ç           |       | 6                    | 8    | 4,00  | 4             | 5    | 2,75  | 0     | 7    | -1,75   | 3        | 10   | 0,50  | 13     | 30    | 5,50  |       |       | 161,6 | 438   | 154,7 | 579   |
| 36              | 0    | VENÜS             | -M    | 7                    | 17   | 2,75  | 0             | 1    | -0,25 |       |      |   |          |      |       | 7      | 18    | 2,50  | 148,3 | 273   | 149,9 | 482   | 185,4 | 358   |
| 37              | 0    | KARIM BENZEMA     | -M    | 2                    | 1    | 1,75  |               |      |       |       |      |   |          |      |       | 2      | 1     | 1,75  |       |       | 149,1 | 486   | 149,9 | 617   |
| 38              | 0    | DİLAN             | -M    | 1                    | 0    | 1,00  |               |      |       |       |      |   |          |      |       | 1      | 0     | 1,00  | 299,4 | 12    | 147,5 | 488   | 277,9 | 42    |
| 39              | 0    | ZEYNEP NUR YILMAZ |       | 1                    | 1    | 0,75  |               |      |       |       |      |   |          |      |       | 1      | 1     | 0,75  | 164,6 | 224   | 147,0 | 491   | 179,9 | 392   |
| 40              | 0    | EBRAR GVNÇ        |       | 0                    | 1    | -0,25 |               |      |       |       |      |   |          |      |       | 0      | 1     | -0,25 | 239,5 | 44    |       |       | 221,4 | 182   |
| 41              | 0    | J                 | -M    | 0                    | 1    | -0,25 |               |      |       |       |      |   |          |      |       | 0      | 1     | -0,25 | 229,6 | 59    |       |       | 213,7 | 216   |
| 42              | 0    | TUANA A           | -M    | 1                    | 3    | 0,25  |               |      |       |       |      |   |          |      |       | 1      | 3     | 0,25  | 198,6 | 116   |       |       | 191,6 | 334   |
| 43              | 0    | FERİDE GÖÇMEN     |       | 0                    | 2    | -0,50 |               |      |       |       |      |   |          |      |       | 0      | 2     | -0,50 | 199,1 | 114   |       |       | 158,0 | 557   |
| 44              | 0    | GZB               |       |                      |      |       | 0             | 2    | -0,50 |       |      |   | 0        | 1    | -0,25 | 0      | 3     | -0,75 | 182,1 | 170   |       |       | 168,0 | 468   |
| 45              | 0    | BEF İN Ö          | -M    | 2                    | 7    | 0,25  |               |      |       |       |      |   |          |      |       | 2      | 7     | 0,25  |       |       |       |       |       |       |

NET ORTALAMALARINA GÖRE KIYASLAMA

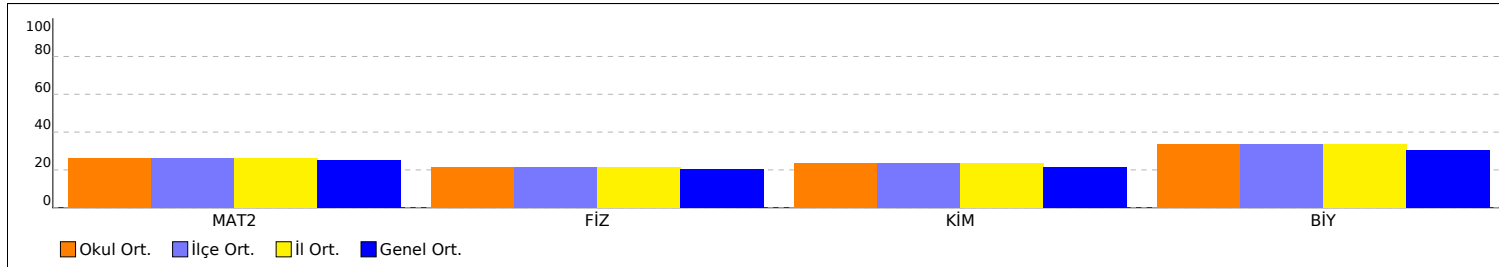

PUAN ORT. GÖRE KIYAS

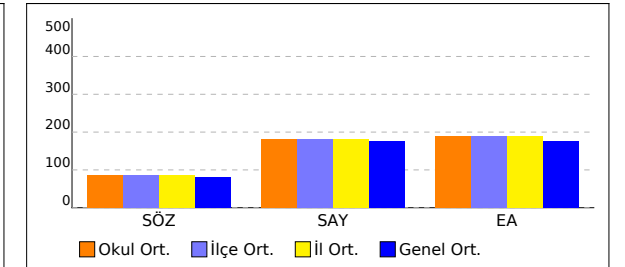

## OKUL SAYISAL NET LİSTESİ (SAY sıralı)

| İL       |      | İLÇE            |  | OKUL                 |             |      |       |               |      |      |       | SINAV ADI   |      |          |      |      |       | KATILIMLAR |       |      |       |       |       |       |       |
|----------|------|-----------------|--|----------------------|-------------|------|-------|---------------|------|------|-------|---|------|----------|------|------|-------|------------|-------|------|-------|-------|-------|-------|-------|
| TEKİRDAĞ |      | ÇERKEZKÖY       |  | Halk Eğitimi Merkezi |             |      |       |               |      |      |       | SÜPERVİZÖR YKS 2. OTURUM - AYT 06 (SC00-SS.02AYT06) |      |          |      |      |       | OKUL       | İLÇE  | İL   | GENEL |       |       |       |       |
|          |      |                 |  | Matematik            |             |      |       | Fen Bilimleri |      |      |       | Toplam  |      |          | SÖZ  |      | SAY   |            | EA    |      |       |       |       |       |       |
| Sıra     | Ö.No | İsim            |  | Sınıf                | Matematik-2 |      |       | Fizik         |      |      | Kimya |   |      | Biyoloji |      |      | D     | Y          | N     | Puan | Genel | Puan  | Genel | Puan  | Genel |
|          |      | Genel Ortalama  |  |                      | 11,14       | 4,49 | 10,01 | 3,42          | 2,33 | 2,84 | 3,31  | 2,01  | 2,81 | 4,43     | 1,90 | 3,96 | 22,30 | 10,73      | 19,62 | 80,2 |       | 176,7 |       | 175,3 |       |
|          |      | Okul Ortalaması |  |                      | 11,63       | 4,87 | 10,41 | 3,59          | 2,44 | 2,98 | 3,72  | 2,57  | 3,08 | 4,93     | 2,19 | 4,38 | 23,87 | 12,07      | 20,85 | 86,6 |       | 181,4 |       | 190,1 |       |

NET ORTALAMASINA GÖRE ŞUBE KARŞILAŞTIRMA

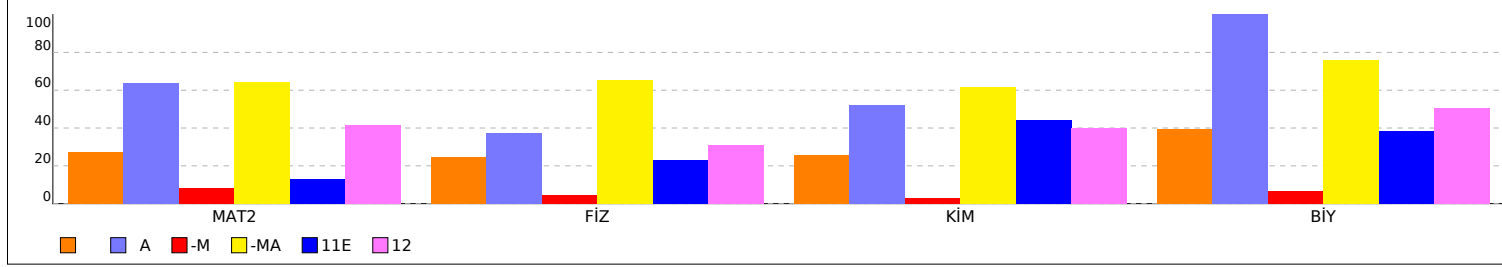

PUANA GÖRE ŞUBE KIYAS

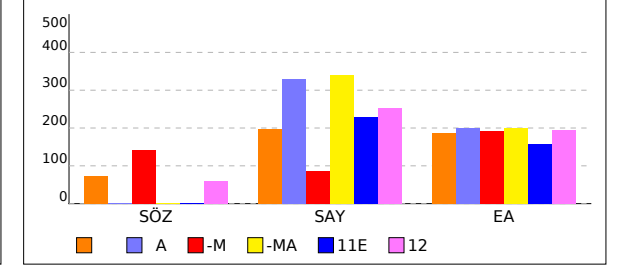

## SINIFI SÖZEL NET LİSTESİ (SÖZ sıralı)

| KATILIMLAR      |      |                   |       |                      |      |       |         |      |       |            |      |      |          |      |      |   |      |      |         |      |       |               |      |       |                        |      |      |       |       |       |       |       |       |       |       |     |
|-----------------|------|-------------------|-------|----------------------|------|-------|---------|------|-------|------------|------|------|----------|------|------|---|------|------|---------|------|-------|---------------|------|-------|------------------------|------|------|-------|-------|-------|-------|-------|-------|-------|-------|-----|
| İL              |      | İLÇE              |       | OKUL                 |      |       |         |      |       |            |      |      |          |      |      | SINAV ADI   |      |      |         |      |       |               |      |       |                        |      |      | OKUL  | İLÇE  | İL    | GENEL |       |       |       |       |     |
| TEKİRDAĞ        |      | ÇERKEZKÖY         |       | Halk Eğitimi Merkezi |      |       |         |      |       |            |      |      |          |      |      | SÜPERVİZÖR YKS 2. OTURUM - AYT 06 (SC00-SS.02AYT06) |      |      |         |      |       |               |      |       |                        |      |      | 54    | 54    | 54    | 825   |       |       |       |       |     |
| Sıra            | Ö.No | İsim              | Sınıf | Edebiyat-Sosyal-1    |      |       |         |      |       |            |      |      | Sosyal-2 |      |      |   |      |      |         |      |       |               |      |       | Toplam                 |      |      | SÖZ   |       | SAY   |       | EA    |       |       |       |     |
|                 |      |                   |       | Edebiyat             |      |       | Tarih-1 |      |       | Coğrafya-1 |      |      | Tarih-2  |      |      | Coğrafya-2  |      |      | Felsefe |      |       | Felsefe Grubu |      |       | Din Kült. ve Ahl. Bil. |      |      | Puan  | Genel | Puan  | Genel | Puan  | Genel |       |       |     |
|                 |      |                   |       | D                    | Y    | N     | D       | Y    | N     | D          | Y    | N    | D        | Y    | N    | D   | Y    | N    | D       | Y    | N     | D             | Y    | N     | D                      | Y    | N    | D     | Y     | N     | D     | Y     | N     |       |       |     |
| Genel Ortalama  |      |                   |       | 3,92                 | 3,08 | 3,15  | 1,35    | 1,42 | 0,99  | 1,56       | 0,51 | 1,44 | 0,98     | 0,83 | 0,77 | 0,77  | 1,05 | 0,51 | 0,27    | 0,28 | 0,20  | 0,20          | 0,29 | 0,12  | 0,54                   | 0,20 | 0,49 | 9,59  | 7,66  | 7,67  | 80,2  |       | 176,7 |       | 175,3 |     |
| Okul Ortalaması |      |                   |       | 3,30                 | 3,26 | 2,48  | 1,35    | 1,43 | 1,00  | 1,43       | 0,52 | 1,30 | 1,54     | 1,06 | 1,27 | 1,09  | 1,06 | 0,83 | 0,28    | 0,63 | 0,12  | 0,22          | 0,46 | 0,11  | 1,02                   | 0,28 | 0,95 | 10,23 | 8,70  | 8,06  | 86,6  |       | 181,4 |       | 190,1 |     |
| SINIF:          |      |                   |       |                      |      |       |         |      |       |            |      |      |          |      |      |   |      |      |         |      |       |               |      |       |                        |      |      |       |       |       |       |       |       |       |       |     |
| 1               | 0    | EDEN DZEKO        |       | 8                    | 11   | 5,25  | 8       | 2    | 7,50  | 3          | 2    | 2,50 | 5        | 5    | 3,75 | 5   | 4    | 4,00 | 0       | 2    | -0,50 | 1             | 1    | 0,75  | 5                      | 0    | 5,00 | 35    | 27    | 28,25 | 243,6 | 36    |       |       | 224,5 | 170 |
| 2               | 0    | EBRAR GVNÇ        |       | 11                   | 11   | 8,25  | 3       | 5    | 1,75  | 5          | 1    | 4,75 | 5        | 5    | 3,75 | 7   | 4    | 6,00 |         |      |       |               |      | 3     | 1                      | 2,75 | 34   | 27    | 27,25 | 239,5 | 44    |       |       | 221,4 | 182   |     |
| 3               | 0    | SEMANUR ALKAN     |       | 10                   | 8    | 8,00  | 1       | 5    | -0,25 | 4          | 1    | 3,75 | 4        | 3    | 3,25 | 5   | 4    | 4,00 | 1       | 4    | 0,00  | 1             | 2    | 0,50  | 4                      | 1    | 3,75 | 30    | 28    | 23,00 | 224,2 | 67    |       |       | 205,2 | 259 |
| 4               | 0    | FERİDE GÖÇMEN     |       | 5                    | 13   | 1,75  | 2       | 6    | 0,50  | 1          | 3    | 0,25 | 6        | 1    | 5,75 | 4   | 1    | 3,75 | 1       | 1    | 0,75  | 0             | 3    | -0,75 | 3                      | 2    | 2,50 | 22    | 30    | 14,50 | 199,1 | 114   |       |       | 158,0 | 557 |
| 5               | 0    | OKCAN DERE        |       | 12                   | 6    | 10,50 | 3       | 4    | 2,00  | 5          | 0    | 5,00 |          |      |      |   |      |      |         |      |       |               |      |       |                        |      | 20   | 10    | 17,50 | 182,2 | 169   | 171,4 | 422   | 262,5 | 60    |     |
| 6               | 0    | GZB               |       | 4                    | 3    | 3,25  | 2       | 4    | 1,00  | 1          | 4    | 0,00 | 5        | 3    | 4,25 | 4   | 5    | 2,75 | 1       | 4    | 0,00  | 1             | 1    | 0,75  |                        |      |      | 18    | 24    | 12,00 | 182,1 | 170   |       |       | 168,0 | 468 |
| 7               | 0    | ENES AKGÜN        |       | 3                    | 1    | 2,75  |         |      |       | 1          | 0    | 1,00 | 1        | 0    | 1,00 | 2   | 0    | 2,00 | 1       | 0    | 1,00  |               |      |       | 3                      | 0    | 3,00 | 11    | 1     | 10,75 | 176,6 | 194   | 392,6 | 33    | 242,8 | 106 |
| 8               | 0    | ZEYNEP NUR YILMAZ |       | 6                    | 7    | 4,25  | 1       | 2    | 0,50  | 2          | 2    | 1,50 | 3        | 3    | 2,25 | 2   | 4    | 1,00 |         |      |       |               |      |       |                        |      |      | 14    | 18    | 9,50  | 164,6 | 224   | 147,0 | 491   | 179,9 | 392 |

NET ORTALAMALARINA GÖRE KIYASLAMA

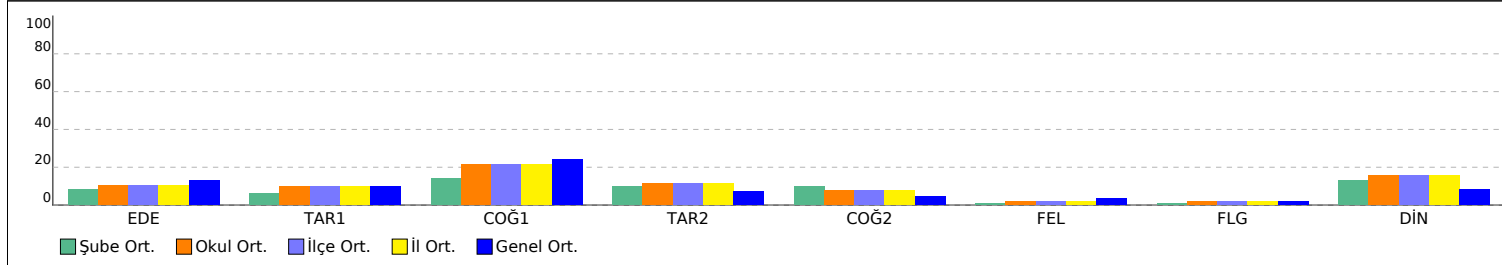

PUAN ORT. GÖRE KIYAS

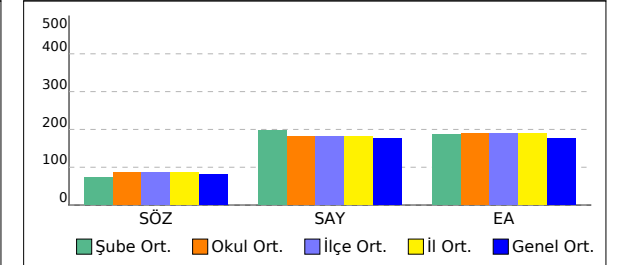

## -M SINIFI SÖZEL NET LİSTESİ (SÖZ sıralı)

| İL              |      | İLÇE            |       | OKUL                 |      |       |         |      |      |            |      |      |          |      |       | SINAV ADI   |      |       |         |      |       |               |      |       |                        |      |      | KATILIMLAR |       |       |       |      |       |      |       |      |
|-----------------|------|-----------------|-------|----------------------|------|-------|---------|------|------|------------|------|------|----------|------|-------|---|------|-------|---------|------|-------|---------------|------|-------|------------------------|------|------|------------|-------|-------|-------|------|-------|------|-------|------|
|                 |      |                 |       |                      |      |       |         |      |      |            |      |      |          |      |       |   |      |       |         |      |       |               |      |       |                        |      |      | OKUL       | İLÇE  | İL    | GENEL |      |       |      |       |      |
| TEKİRDAĞ        |      | ÇERKEZKÖY       |       | Halk Eğitimi Merkezi |      |       |         |      |      |            |      |      |          |      |       | SÜPERVİZÖR YKS 2. OTURUM - AYT 06 (SC00-SS.02AYT06) |      |       |         |      |       |               |      |       |                        |      |      | 54         | 54    | 54    | 825   |      |       |      |       |      |
| Sıra            | Ö.No | İsim            | Sınıf | Edebiyat-Sosyal-1    |      |       |         |      |      |            |      |      | Sosyal-2 |      |       |   |      |       |         |      |       | Toplam        |      |       | SÖZ                    |      | SAY  |            | EA    |       |       |      |       |      |       |      |
|                 |      |                 |       | Edebiyat             |      |       | Tarih-1 |      |      | Coğrafya-1 |      |      | Tarih-2  |      |       | Coğrafya-2  |      |       | Felsefe |      |       | Felsefe Grubu |      |       | Din Kült. ve Ahl. Bil. |      |      | Puan       | Genel | Puan  | Genel | Puan | Genel |      |       |      |
|                 |      |                 |       | D                    | Y    | N     | D       | Y    | N    | D          | Y    | N    | D        | Y    | N     | D   | Y    | N     | D       | Y    | N     | D             | Y    | N     | D                      | Y    | N    | D          | Y     | N     | D     | Y    | N     | Puan | Genel | Puan |
| Genel Ortalama  |      |                 |       | 3,92                 | 3,08 | 3,15  | 1,35    | 1,42 | 0,99 | 1,56       | 0,51 | 1,44 | 0,98     | 0,83 | 0,77  | 0,77  | 1,05 | 0,51  | 0,27    | 0,28 | 0,20  | 0,20          | 0,29 | 0,12  | 0,54                   | 0,20 | 0,49 | 9,59       | 7,66  | 7,67  | 80,2  |      | 176,7 |      | 175,3 |      |
| Okul Ortalaması |      |                 |       | 3,30                 | 3,26 | 2,48  | 1,35    | 1,43 | 1,00 | 1,43       | 0,52 | 1,30 | 1,54     | 1,06 | 1,27  | 1,09  | 1,06 | 0,83  | 0,28    | 0,63 | 0,12  | 0,22          | 0,46 | 0,11  | 1,02                   | 0,28 | 0,95 | 10,23      | 8,70  | 8,06  | 86,6  |      | 181,4 |      | 190,1 |      |
| SINIF: -M       |      |                 |       |                      |      |       |         |      |      |            |      |      |          |      |       |   |      |       |         |      |       |               |      |       |                        |      |      |            |       |       |       |      |       |      |       |      |
| 1               | 0    | DİLAN           | -M    | 17                   | 4    | 16,00 | 5       | 2    | 4,50 | 5          | 1    | 4,75 | 8        | 1    | 7,75  | 5   | 2    | 4,50  | 2       | 1    | 1,75  | 1             | 0    | 1,00  | 3                      | 1    | 2,75 | 46         | 12    | 43,00 | 299,4 | 12   | 147,5 | 488  | 277,9 | 42   |
| 2               | 0    | MERVE CELİK     | -M    | 16                   | 5    | 14,75 | 6       | 2    | 5,50 | 4          | 1    | 3,75 | 8        | 2    | 7,50  | 4   | 6    | 2,50  | 2       | 4    | 1,00  | 2             | 2    | 1,50  | 4                      | 2    | 3,50 | 46         | 24    | 40,00 | 286,4 | 14   |       |      | 269,3 | 53   |
| 3               | 0    | FURKAN ATAYAN   | -M    | 11                   | 5    | 9,75  | 6       | 3    | 5,25 | 6          | 0    | 6,00 | 9        | 2    | 8,50  | 6   | 4    | 5,00  | 1       | 4    | 0,00  | 0             | 5    | -1,25 | 5                      | 1    | 4,75 | 44         | 24    | 38,00 | 282,4 | 17   |       |      | 254,0 | 77   |
| 4               | 0    | OSMAN BALLI     | -M    | 7                    | 3    | 6,25  | 3       | 0    | 3,00 | 3          | 0    | 3,00 | 7        | 0    | 7,00  |   |      |       | 1       | 0    | 1,00  | 1             | 1    | 0,75  | 5                      | 1    | 4,75 | 27         | 5     | 25,75 | 237,0 | 46   |       |      | 209,1 | 245  |
| 5               | 0    | J               | -M    | 8                    | 10   | 5,50  | 4       | 4    | 3,00 | 5          | 1    | 4,75 | 4        | 4    | 3,00  | 2   | 4    | 1,00  | 2       | 4    | 1,00  | 3             | 2    | 2,50  | 4                      | 0    | 4,00 | 32         | 29    | 24,75 | 229,6 | 59   |       |      | 213,7 | 216  |
| 6               | 0    | ŞULENUR ÖZDEMİR | -M    | 9                    | 15   | 5,25  | 7       | 3    | 6,25 | 4          | 2    | 3,50 | 7        | 4    | 6,00  | 4   | 4    | 3,00  |         |      |       |               |      |       |                        |      |      | 31         | 28    | 24,00 | 221,8 | 73   |       |      | 223,2 | 175  |
| 7               | 0    | NUR SEVEN       | -M    | 11                   | 13   | 7,75  | 2       | 8    | 0,00 | 5          | 1    | 4,75 | 6        | 5    | 4,75  | 4   | 7    | 2,25  | 0       | 6    | -1,50 | 0             | 6    | -1,50 | 4                      | 2    | 3,50 | 32         | 48    | 20,00 | 206,2 | 97   |       |      | 210,4 | 236  |
| 8               | 0    | TUANA A         | -M    | 6                    | 9    | 3,75  | 2       | 4    | 1,00 | 4          | 0    | 4,00 | 0        | 5    | -1,25 | 2   | 1    | 1,75  | 3       | 2    | 2,50  | 2             | 2    | 1,50  | 4                      | 1    | 3,75 | 23         | 24    | 17,00 | 198,6 | 116  |       |      | 191,6 | 334  |
| 9               | 0    | CANİP ÖZCAN     | -M    | 8                    | 12   | 5,00  | 5       | 5    | 3,75 | 2          | 4    | 1,00 | 2        | 8    | 0,00  | 0   | 1    | -0,25 |         |      |       |               |      |       | 3                      | 3    | 2,25 | 20         | 33    | 11,75 | 168,8 | 210  |       |      | 196,2 | 306  |
| 10              | 0    | VENÜS           | -M    | 7                    | 16   | 3,00  | 3       | 7    | 1,25 | 3          | 3    | 2,25 |          |      |       |   |      |       |         |      |       |               |      |       |                        |      |      | 13         | 26    | 6,50  | 148,3 | 273  | 149,9 | 482  | 185,4 | 358  |
| 11              | 0    | SAMET KÜÇÜKOĞLU | -M    | 4                    | 10   | 1,50  | 1       | 3    | 0,25 | 3          | 1    | 2,75 |          |      |       |   |      |       |         |      |       |               |      |       |                        |      |      | 8          | 14    | 4,50  | 142,1 | 289  | 186,1 | 385  | 192,1 | 330  |
| 12              | 0    | BEF İN Ö        | -M    |                      |      |       |         |      |      |            |      |      |          |      |       | 0   | 1    | -0,25 |         |      |       |               |      |       |                        |      |      | 0          | 1     | -0,25 |       |      |       |      |       |      |

NET ORTALAMALARINA GÖRE KIYASLAMA

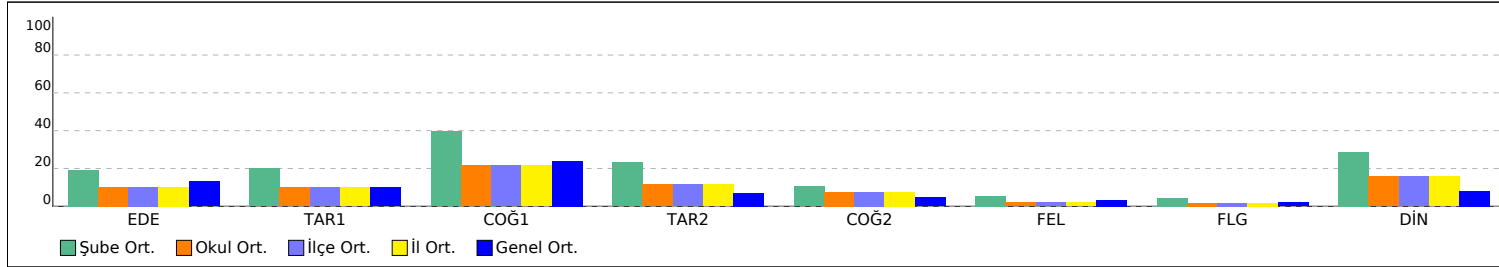

PUAN ORT. GÖRE KIYAS

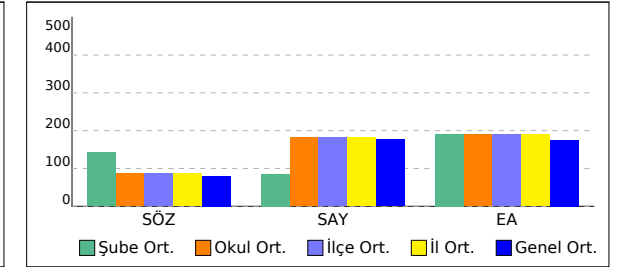

## 12 SINIFI SÖZEL NET LİSTESİ (SÖZ sıralı)

| İL       |  | İLÇE      |  | OKUL                 |  |  |  |  |  |  |  |  |  |  |  | SINAV ADI   |  |  |  |  |  |  |  |  |  |  |  | KATILIMLAR |      |    |       |
|----------|--|-----------|--|----------------------|--|--|--|--|--|--|--|--|--|--|--|---|--|--|--|--|--|--|--|--|--|--|--|------------|------|----|-------|
| TEKİRDAĞ |  | ÇERKEZKÖY |  | Halk Eğitimi Merkezi |  |  |  |  |  |  |  |  |  |  |  | SÜPERVİZÖR YKS 2. OTURUM - AYT 06 (SC00-SS.02AYT06) |  |  |  |  |  |  |  |  |  |  |  | OKUL       | İLÇE | İL | GENEL |
|          |  |           |  |                      |  |  |  |  |  |  |  |  |  |  |  |   |  |  |  |  |  |  |  |  |  |  |  | 54         | 54   | 54 | 825   |

| Sıra            | Ö.No | İsim | Sınıf | Edebiyat-Sosyal-1 |      |      |         |      |      |            |      |      | Sosyal-2 |      |      |            |      |      |         |      |      |               |      |      | Toplam                |      |      | SÖZ   |      | SAY  |       | EA |       |      |       |      |
|-----------------|------|------|-------|-------------------|------|------|---------|------|------|------------|------|------|----------|------|------|------------|------|------|---------|------|------|---------------|------|------|-----------------------|------|------|-------|------|------|-------|----|-------|------|-------|------|
|                 |      |      |       | Edebiyat          |      |      | Tarih-1 |      |      | Coğrafya-1 |      |      | Tarih-2  |      |      | Coğrafya-2 |      |      | Felsefe |      |      | Felsefe Grubu |      |      | Din Kül. ve Ahl. Bil. |      |      | Puan  |      |      | Genel |    | Puan  |      | Genel |      |
|                 |      |      |       | D                 | Y    | N    | D       | Y    | N    | D          | Y    | N    | D        | Y    | N    | D          | Y    | N    | D       | Y    | N    | D             | Y    | N    | D                     | Y    | N    | D     | Y    | N    | D     | Y  | N     | Puan | Genel | Puan |
| Genel Ortalama  |      |      |       | 3,92              | 3,08 | 3,15 | 1,35    | 1,42 | 0,99 | 1,56       | 0,51 | 1,44 | 0,98     | 0,83 | 0,77 | 0,77       | 1,05 | 0,51 | 0,27    | 0,28 | 0,20 | 0,20          | 0,29 | 0,12 | 0,54                  | 0,20 | 0,49 | 9,59  | 7,66 | 7,67 | 80,2  |    | 176,7 |      | 175,3 |      |
| Okul Ortalaması |      |      |       | 3,30              | 3,26 | 2,48 | 1,35    | 1,43 | 1,00 | 1,43       | 0,52 | 1,30 | 1,54     | 1,06 | 1,27 | 1,09       | 1,06 | 0,83 | 0,28    | 0,63 | 0,12 | 0,22          | 0,46 | 0,11 | 1,02                  | 0,28 | 0,95 | 10,23 | 8,70 | 8,06 | 86,6  |    | 181,4 |      | 190,1 |      |

| SINIF: 12 |   |                  |    |   |   |      |   |   |       |   |   |      |   |   |      |   |   |      |   |   |       |  |  |  |   |   |      |    |    |       |       |     |       |     |       |     |
|-----------|---|------------------|----|---|---|------|---|---|-------|---|---|------|---|---|------|---|---|------|---|---|-------|--|--|--|---|---|------|----|----|-------|-------|-----|-------|-----|-------|-----|
| 1         | 0 | FADIME T         | 12 | 4 | 6 | 2,50 | 1 | 5 | -0,25 | 5 | 0 | 5,00 | 2 | 5 | 0,75 | 2 | 4 | 1,00 | 0 | 1 | -0,25 |  |  |  | 5 | 0 | 5,00 | 19 | 21 | 13,75 | 184,8 | 159 |       |     | 183,4 | 372 |
| 2         | 0 | ASLI BÖLÜKBAŞI   | 12 | 9 | 7 | 7,25 | 6 | 3 | 5,25  | 5 | 1 | 4,75 |   |   |      |   |   |      |   |   |       |  |  |  |   |   |      | 20 | 11 | 17,25 | 181,4 | 174 | 167,2 | 428 | 257,0 | 71  |
| 3         | 0 | SULTAN ALTUNBAŞ  | 12 | 1 | 1 | 0,75 | 2 | 0 | 2,00  | 1 | 0 | 1,00 | 1 | 1 | 0,75 | 1 | 2 | 0,50 |   |   |       |  |  |  |   |   |      | 6  | 4  | 5,00  | 146,4 | 277 | 277,5 | 190 | 206,8 | 251 |
| 4         | 0 | İKBAL SU AYDOĞAN | 12 | 1 | 0 | 1,00 |   |   |       |   |   |      |   |   |      |   |   |      |   |   |       |  |  |  |   |   |      | 1  | 0  | 1,00  | 131,4 | 319 | 327,7 | 109 | 203,8 | 267 |

NET ORTALAMALARINA GÖRE KIYASLAMA

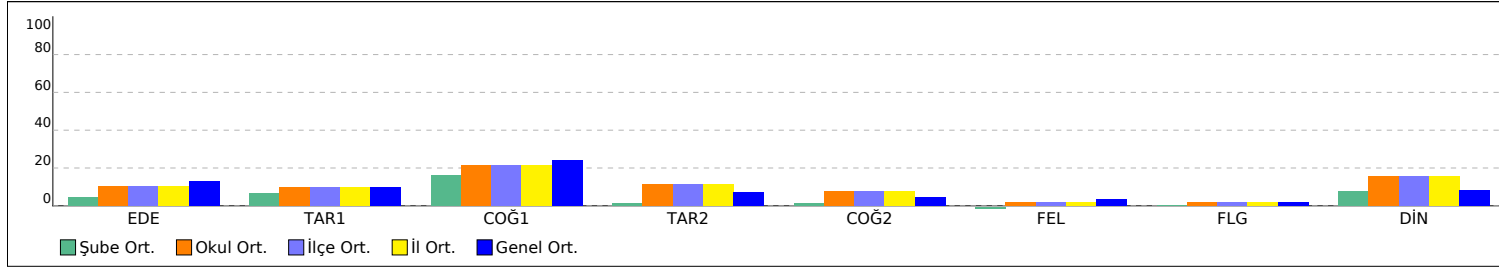

PUAN ORT. GÖRE KIYAS

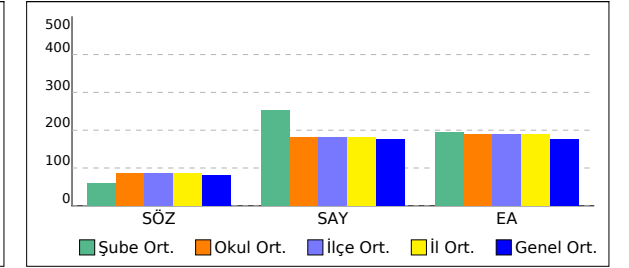

## OKUL SÖZEL NET LİSTESİ (SÖZ sıralı)

| İL              |      | İLÇE              |       | OKUL                 |      |       |         |      |       |            |      |      |          |      |       |            | SINAV ADI   |       |         |       |       |               |      |       |                        |      |      |       | KATILIMLAR |       |       |       |       |      |       |      |
|-----------------|------|-------------------|-------|----------------------|------|-------|---------|------|-------|------------|------|------|----------|------|-------|------------|---|-------|---------|-------|-------|---------------|------|-------|------------------------|------|------|-------|------------|-------|-------|-------|-------|------|-------|------|
|                 |      |                   |       |                      |      |       |         |      |       |            |      |      |          |      |       |            |   |       |         |       |       |               |      |       |                        |      |      |       | OKUL       | İLÇE  | İL    | GENEL |       |      |       |      |
| TEKİRDAĞ        |      | ÇERKEZKÖY         |       | Halk Eğitimi Merkezi |      |       |         |      |       |            |      |      |          |      |       |            | SÜPERVİZÖR YKS 2. OTURUM - AYT 06 (SC00-SS.02AYT06) |       |         |       |       |               |      |       |                        |      |      |       | 54         | 54    | 54    | 825   |       |      |       |      |
| Sıra            | Ö.No | İsim              | Sınıf | Edebiyat-Sosyal-1    |      |       |         |      |       |            |      |      | Sosyal-2 |      |       |            |   |       |         |       |       | Toplam        |      |       | SÖZ                    |      | SAY  |       | EA         |       |       |       |       |      |       |      |
|                 |      |                   |       | Edebiyat             |      |       | Tarih-1 |      |       | Coğrafya-1 |      |      | Tarih-2  |      |       | Coğrafya-2 |   |       | Felsefe |       |       | Felsefe Grubu |      |       | Din Kült. ve Ahl. Bil. |      |      | Puan  | Genel      | Puan  | Genel | Puan  | Genel |      |       |      |
|                 |      |                   |       | D                    | Y    | N     | D       | Y    | N     | D          | Y    | N    | D        | Y    | N     | D          | Y   | N     | D       | Y     | N     | D             | Y    | N     | D                      | Y    | N    | D     | Y          | N     | D     | Y     | N     | Puan | Genel | Puan |
| Genel Ortalama  |      |                   |       | 3,92                 | 3,08 | 3,15  | 1,35    | 1,42 | 0,99  | 1,56       | 0,51 | 1,44 | 0,98     | 0,83 | 0,77  | 0,77       | 1,05  | 0,51  | 0,27    | 0,28  | 0,20  | 0,20          | 0,29 | 0,12  | 0,54                   | 0,20 | 0,49 | 9,59  | 7,66       | 7,67  | 80,2  |       | 176,7 |      | 175,3 |      |
| Okul Ortalaması |      |                   |       | 3,30                 | 3,26 | 2,48  | 1,35    | 1,43 | 1,00  | 1,43       | 0,52 | 1,30 | 1,54     | 1,06 | 1,27  | 1,09       | 1,06  | 0,83  | 0,28    | 0,63  | 0,12  | 0,22          | 0,46 | 0,11  | 1,02                   | 0,28 | 0,95 | 10,23 | 8,70       | 8,06  | 86,6  |       | 181,4 |      | 190,1 |      |
| 1               | 0    | DILAN             | -M    | 17                   | 4    | 16,00 | 5       | 2    | 4,50  | 5          | 1    | 4,75 | 8        | 1    | 7,75  | 5          | 2   | 4,50  | 2       | 1     | 1,75  | 1             | 0    | 1,00  | 3                      | 1    | 2,75 | 46    | 12         | 43,00 | 299,4 | 12    | 147,5 | 488  | 277,9 | 42   |
| 2               | 0    | MERVE CELİK       | -M    | 16                   | 5    | 14,75 | 6       | 2    | 5,50  | 4          | 1    | 3,75 | 8        | 2    | 7,50  | 4          | 6   | 2,50  | 2       | 4     | 1,00  | 2             | 2    | 1,50  | 4                      | 2    | 3,50 | 46    | 24         | 40,00 | 286,4 | 14    |       |      | 269,3 | 53   |
| 3               | 0    | FURKAN ATAYAN     | -M    | 11                   | 5    | 9,75  | 6       | 3    | 5,25  | 6          | 0    | 6,00 | 9        | 2    | 8,50  | 6          | 4   | 5,00  | 1       | 4     | 0,00  | 0             | 5    | -1,25 | 5                      | 1    | 4,75 | 44    | 24         | 38,00 | 282,4 | 17    |       |      | 254,0 | 77   |
| 4               | 0    | EDEN DZEKO        |       | 8                    | 11   | 5,25  | 8       | 2    | 7,50  | 3          | 2    | 2,50 | 5        | 5    | 3,75  | 5          | 4   | 4,00  | 0       | 2     | -0,50 | 1             | 1    | 0,75  | 5                      | 0    | 5,00 | 35    | 27         | 28,25 | 243,6 | 36    |       |      | 224,5 | 170  |
| 5               | 0    | EBRAR GVNÇ        |       | 11                   | 11   | 8,25  | 3       | 5    | 1,75  | 5          | 1    | 4,75 | 5        | 5    | 3,75  | 7          | 4   | 6,00  |         |       |       |               |      |       | 3                      | 1    | 2,75 | 34    | 27         | 27,25 | 239,5 | 44    |       |      | 221,4 | 182  |
| 6               | 0    | OSMAN BALLI       | -M    | 7                    | 3    | 6,25  | 3       | 0    | 3,00  | 3          | 0    | 3,00 | 7        | 0    | 7,00  |            |   |       | 1       | 0     | 1,00  | 1             | 1    | 0,75  | 5                      | 1    | 4,75 | 27    | 5          | 25,75 | 237,0 | 46    |       |      | 209,1 | 245  |
| 7               | 0    | J                 | -M    | 8                    | 10   | 5,50  | 4       | 4    | 3,00  | 5          | 1    | 4,75 | 4        | 4    | 3,00  | 2          | 4   | 1,00  | 2       | 4     | 1,00  | 3             | 2    | 2,50  | 4                      | 0    | 4,00 | 32    | 29         | 24,75 | 229,6 | 59    |       |      | 213,7 | 216  |
| 8               | 0    | SEMANUR ALKAN     |       | 10                   | 8    | 8,00  | 1       | 5    | -0,25 | 4          | 1    | 3,75 | 4        | 3    | 3,25  | 5          | 4   | 4,00  | 1       | 4     | 0,00  | 1             | 2    | 0,50  | 4                      | 1    | 3,75 | 30    | 28         | 23,00 | 224,2 | 67    |       |      | 205,2 | 259  |
| 9               | 0    | ŞULENUR ÖZDEMİR   | -M    | 9                    | 15   | 5,25  | 7       | 3    | 6,25  | 4          | 2    | 3,50 | 7        | 4    | 6,00  | 4          | 4   | 3,00  |         |       |       |               |      |       |                        |      |      | 31    | 28         | 24,00 | 221,8 | 73    |       |      | 223,2 | 175  |
| 10              | 0    | NUR SEVEN         | -M    | 11                   | 13   | 7,75  | 2       | 8    | 0,00  | 5          | 1    | 4,75 | 6        | 5    | 4,75  | 4          | 7   | 2,25  | 0       | 6     | -1,50 | 0             | 6    | -1,50 | 4                      | 2    | 3,50 | 32    | 48         | 20,00 | 206,2 | 97    |       |      | 210,4 | 236  |
| 11              | 0    | FERİDE GÖÇMEN     |       | 5                    | 13   | 1,75  | 2       | 6    | 0,50  | 1          | 3    | 0,25 | 6        | 1    | 5,75  | 4          | 1   | 3,75  | 1       | 1     | 0,75  | 0             | 3    | -0,75 | 3                      | 2    | 2,50 | 22    | 30         | 14,50 | 199,1 | 114   |       |      | 158,0 | 557  |
| 12              | 0    | TUANA A           | -M    | 6                    | 9    | 3,75  | 2       | 4    | 1,00  | 4          | 0    | 4,00 | 0        | 5    | -1,25 | 2          | 1   | 1,75  | 3       | 2     | 2,50  | 2             | 2    | 1,50  | 4                      | 1    | 3,75 | 23    | 24         | 17,00 | 198,6 | 116   |       |      | 191,6 | 334  |
| 13              | 0    | FADIME T          | 12    | 4                    | 6    | 2,50  | 1       | 5    | -0,25 | 5          | 0    | 5,00 | 2        | 5    | 0,75  | 2          | 4   | 1,00  | 0       | 1     | -0,25 |               |      |       | 5                      | 0    | 5,00 | 19    | 21         | 13,75 | 184,8 | 159   |       |      | 183,4 | 372  |
| 14              | 0    | OKCAN DERE        |       | 12                   | 6    | 10,50 | 3       | 4    | 2,00  | 5          | 0    | 5,00 |          |      |       |            |   |       |         |       |       |               |      |       |                        |      |      | 20    | 10         | 17,50 | 182,2 | 169   | 171,4 | 422  | 262,5 | 60   |
| 15              | 0    | GZB               |       | 4                    | 3    | 3,25  | 2       | 4    | 1,00  | 1          | 4    | 0,00 | 5        | 3    | 4,25  | 4          | 5   | 2,75  | 1       | 4     | 0,00  | 1             | 1    | 0,75  |                        |      |      | 18    | 24         | 12,00 | 182,1 | 170   |       |      | 168,0 | 468  |
| 16              | 0    | ASLI BÖLÜKBAŞI    | 12    | 9                    | 7    | 7,25  | 6       | 3    | 5,25  | 5          | 1    | 4,75 |          |      |       |            |   |       |         |       |       |               |      |       |                        |      |      | 20    | 11         | 17,25 | 181,4 | 174   | 167,2 | 428  | 257,0 | 71   |
| 17              | 0    | ENES AKGÜN        |       | 3                    | 1    | 2,75  |         |      |       | 1          | 0    | 1,00 | 1        | 0    | 1,00  | 2          | 0   | 2,00  | 1       | 0     | 1,00  |               |      |       | 3                      | 0    | 3,00 | 11    | 1          | 10,75 | 176,6 | 194   | 392,6 | 33   | 242,8 | 106  |
| 18              | 0    | CANİP ÖZCAN       | -M    | 8                    | 12   | 5,00  | 5       | 5    | 3,75  | 2          | 4    | 1,00 | 2        | 8    | 0,00  | 0          | 1   | -0,25 |         |       |       |               |      |       | 3                      | 3    | 2,25 | 20    | 33         | 11,75 | 168,8 | 210   |       |      | 196,2 | 306  |
| 19              | 0    | ZEYNEP NUR YILMAZ |       | 6                    | 7    | 4,25  | 1       | 2    | 0,50  | 2          | 2    | 1,50 | 3        | 3    | 2,25  | 2          | 4   | 1,00  |         |       |       |               |      |       |                        |      |      | 14    | 18         | 9,50  | 164,6 | 224   | 147,0 | 491  | 179,9 | 392  |
| 20              | 0    | VENÜS             | -M    | 7                    | 16   | 3,00  | 3       | 7    | 1,25  | 3          | 3    | 2,25 |          |      |       |            |   |       |         |       |       |               |      |       |                        |      |      | 13    | 26         | 6,50  | 148,3 | 273   | 149,9 | 482  | 185,4 | 358  |
| 21              | 0    | SULTAN ALTUNBAŞ   | 12    | 1                    | 1    | 0,75  | 2       | 0    | 2,00  | 1          | 0    | 1,00 | 1        | 1    | 0,75  | 1          | 2   | 0,50  |         |       |       |               |      |       |                        |      |      | 6     | 4          | 5,00  | 146,4 | 277   | 277,5 | 190  | 206,8 | 251  |
| 22              | 0    | SAMET KÜÇÜKOĞLU   | -M    | 4                    | 10   | 1,50  | 1       | 3    | 0,25  | 3          | 1    | 2,75 |          |      |       |            |   |       |         |       |       |               |      |       |                        |      |      | 8     | 14         | 4,50  | 142,1 | 289   | 186,1 | 385  | 192,1 | 330  |
| 23              | 0    | İKBAL SU AYDOĞAN  | 12    | 1                    | 0    | 1,00  |         |      |       |            |      |      |          |      |       |            |   |       |         |       |       |               |      |       |                        |      |      | 1     | 0          | 1,00  | 131,4 | 319   | 327,7 | 109  | 203,8 | 267  |
| 24              | 0    | BEF İN Ö          | -M    |                      |      |       |         |      |       |            |      |      |          |      |       |            |   | 0     | 1       | -0,25 |       |               |      |       |                        |      | 0    | 1     | -0,25      |       |       |       |       |      |       |      |

# OKUL SÖZEL NET LİSTESİ (SÖZ sıralı)

| İL              |      | İLÇE      |       | OKUL                 |      |      |         |      |      |            |      |      |          |      |      |            | SINAV ADI   |      |         |        |      |               |      |      |                       |      |      |        | KATILIMLAR |      |      |       |       |       |       |       |
|-----------------|------|-----------|-------|----------------------|------|------|---------|------|------|------------|------|------|----------|------|------|------------|---|------|---------|--------|------|---------------|------|------|-----------------------|------|------|--------|------------|------|------|-------|-------|-------|-------|-------|
| TEKİRDAĞ        |      | ÇERKEZKÖY |       | Halk Eğitimi Merkezi |      |      |         |      |      |            |      |      |          |      |      |            | SÜPERVİZÖR YKS 2. OTURUM - AYT 06 (SC00-SS.02AYT06) |      |         |        |      |               |      |      |                       |      |      |        | OKUL       | İLÇE | İL   | GENEL |       |       |       |       |
|                 |      |           |       | Edebiyat-Sosyal-1    |      |      |         |      |      |            |      |      | Sosyal-2 |      |      |            |   |      |         | Toplam |      |               | SÖZ  |      | SAY                   |      | EA   |        |            |      |      |       |       |       |       |       |
| Sıra            | Ö.No | İsim      | Sınıf | Edebiyat             |      |      | Tarih-1 |      |      | Coğrafya-1 |      |      | Tarih-2  |      |      | Coğrafya-2 |   |      | Felsefe |        |      | Felsefe Grubu |      |      | Din Kül. ve Ahl. Bil. |      |      | Toplam |            |      | SÖZ  |       | SAY   |       | EA    |       |
|                 |      |           |       | D                    | Y    | N    | D       | Y    | N    | D          | Y    | N    | D        | Y    | N    | D          | Y   | N    | D       | Y      | N    | D             | Y    | N    | D                     | Y    | N    | D      | Y          | N    | Puan | Genel | Puan  | Genel | Puan  | Genel |
| Genel Ortalama  |      |           |       | 3,92                 | 3,08 | 3,15 | 1,35    | 1,42 | 0,99 | 1,56       | 0,51 | 1,44 | 0,98     | 0,83 | 0,77 | 0,77       | 1,05  | 0,51 | 0,27    | 0,28   | 0,20 | 0,20          | 0,29 | 0,12 | 0,54                  | 0,20 | 0,49 | 9,59   | 7,66       | 7,67 | 80,2 |       | 176,7 |       | 175,3 |       |
| Okul Ortalaması |      |           |       | 3,30                 | 3,26 | 2,48 | 1,35    | 1,43 | 1,00 | 1,43       | 0,52 | 1,30 | 1,54     | 1,06 | 1,27 | 1,09       | 1,06  | 0,83 | 0,28    | 0,63   | 0,12 | 0,22          | 0,46 | 0,11 | 1,02                  | 0,28 | 0,95 | 10,23  | 8,70       | 8,06 | 86,6 |       | 181,4 |       | 190,1 |       |

NET ORTALAMALARINA GÖRE KIYASLAMA

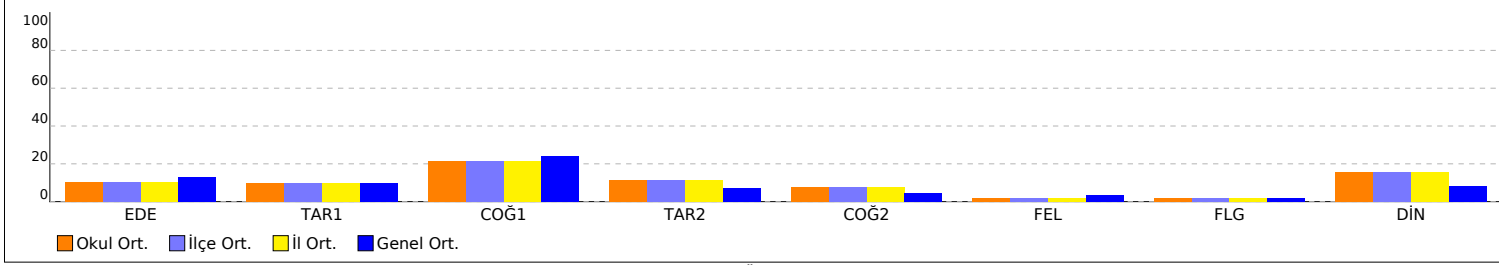

NET ORTALAMASINA GÖRE ŞUBE KARŞILAŞTIRMA

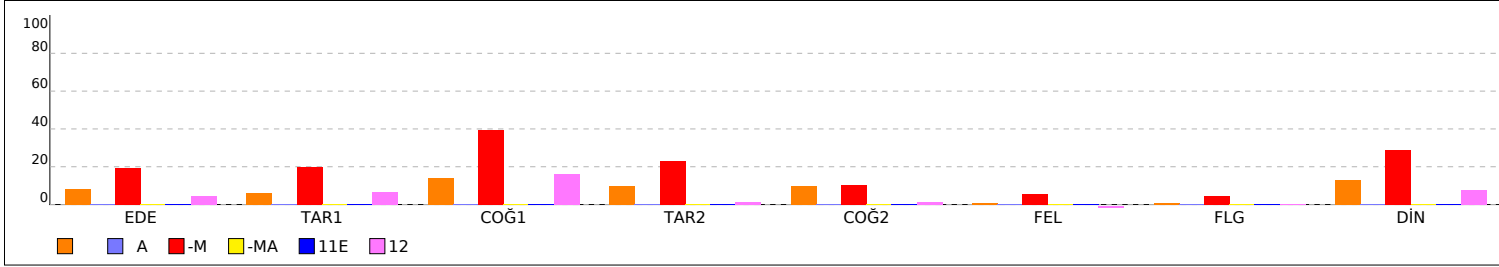

PUAN ORT. GÖRE KIYAS

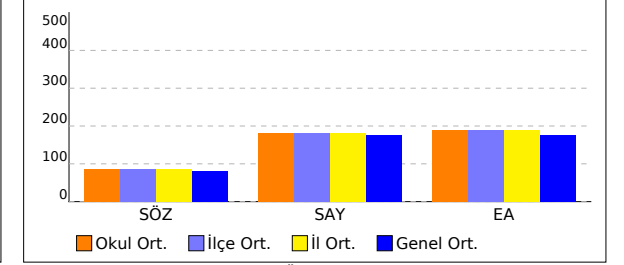

PUANA GÖRE ŞUBE KIYAS

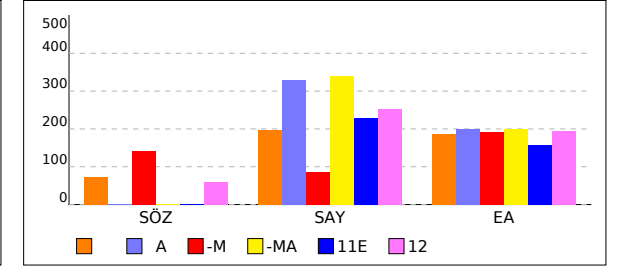

## SINIFI EŞİT AĞIRLIKLIL TEST BAZLI NET LİSTESİ (EA sıralı)

| İL              |      | İLÇE              |       | OKUL                 |     |       |          |     |      |           |     |       | SINAV ADI   |     |       |        |      |       |        |    |      |         |      |         | KATILIMLAR |         |         |       |         |         |         |    |     |     |
|-----------------|------|-------------------|-------|----------------------|-----|-------|----------|-----|------|-----------|-----|-------|---|-----|-------|--------|------|-------|--------|----|------|---------|------|---------|------------|---------|---------|-------|---------|---------|---------|----|-----|-----|
|                 |      |                   |       |                      |     |       |          |     |      |           |     |       |   |     |       |        |      |       |        |    |      |         |      |         | Okul       | İlçe    | İl      | Genel |         |         |         |    |     |     |
| TEKİRDAĞ        |      | ÇERKEZKÖY         |       | Halk Eğitimi Merkezi |     |       |          |     |      |           |     |       | SÜPERVİZÖR YKS 2. OTURUM - AYT 06 (SC00-SS.02AYT06) |     |       |        |      |       |        |    |      |         |      |         | 54         | 54      | 54      | 825   |         |         |         |    |     |     |
| Sıra            | Ö.No | İsim              | Sınıf | Edebiyat-Sosyal-1    |     |       | Sosyal-2 |     |      | Matematik |     |       | Fen Bilimleri                                       |     |       | Toplam |      |       | SÖZ    |    |      |         | SAY  |         |            |         | EA      |       |         |         |         |    |     |     |
|                 |      |                   |       | D                    | Y   | N     | D        | Y   | N    | D         | Y   | N     | D   | Y   | N     | D      | Y    | N     | Puan   | Sn | Okul | Genel   | Puan | Sn      | Okul       | Genel   | Puan    | Sn    | Okul    | Genel   |         |    |     |     |
| Genel Ortalama  |      |                   |       | 6,8                  | 5,0 | 5,57  | 2,8      | 2,7 | 2,10 | 11,1      | 4,5 | 10,01 | 11,2  | 6,2 | 9,61  | 31,9   | 18,4 | 27,29 | 80,160 |    |      |         |      | 176,650 |            |         |         |       | 175,290 |         |         |    |     |     |
| Okul Ortalaması |      |                   |       | 6,1                  | 5,2 | 4,77  | 4,2      | 3,5 | 3,28 | 11,6      | 4,9 | 10,41 | 12,2  | 7,2 | 10,44 | 34,1   | 20,8 | 28,90 | 86,600 |    |      |         |      | 181,420 |            |         |         |       | 190,070 |         |         |    |     |     |
| SINIF:          |      |                   |       |                      |     |       |          |     |      |           |     |       |   |     |       |        |      |       |        |    |      |         |      |         |            |         |         |       |         |         |         |    |     |     |
| 1               | 0    | OKCAN DERE        |       | 20                   | 10  | 17,50 |          |     |      | 14        | 6   | 12,50 |   |     |       | 34     | 16   | 30,00 |        |    |      | 182,173 | 5    | 14      | 169        |         | 171,351 | 15    | 33      | 422     | 262,501 | 1  | 3   | 60  |
| 2               | 0    | ENES AKGÜN        |       | 4                    | 1   | 3,75  |          |     |      | 7         | 0   | 7,00  |   |     |       | 37     | 2    | 36,50 |        |    |      | 176,643 | 7    | 17      | 194        |         | 392,641 | 1     | 1       | 33      | 242,844 | 2  | 6   | 106 |
| 3               | 0    | EDEN DZEKO        |       | 19                   | 15  | 15,25 |          |     |      | 16        | 12  | 13,00 |   |     |       | 35     | 27   | 28,25 |        |    |      | 243,623 | 1    | 4       | 36         |         |         |       |         | 224,459 | 3       | 7  | 170 |     |
| 4               | 0    | EBRAR GVNÇ        |       | 19                   | 17  | 14,75 |          |     |      | 15        | 10  | 12,50 |   |     |       | 0      | 1    | -0,25 |        |    |      | 239,453 | 2    | 5       | 44         |         |         |       |         | 221,364 | 4       | 9  | 182 |     |
| 5               | 0    | SEMANUR ALKAN     |       | 15                   | 14  | 11,50 |          |     |      | 15        | 14  | 11,50 |   |     |       | 30     | 28   | 23,00 |        |    |      | 224,183 | 3    | 8       | 67         |         |         |       |         | 205,221 | 5       | 15 | 259 |     |
| 6               | 0    | MERT YÜCEL ÇAKIR  |       |                      |     |       |          |     |      | 29        | 6   | 27,50 |   |     |       | 29     | 9    | 26,75 |        |    |      |         |      |         |            | 342,571 | 2       | 4     | 85      | 204,526 | 6       | 16 | 262 |     |
| 7               | 0    | ZEHRA TAŞ         |       |                      |     |       |          |     |      | 22        | 4   | 21,00 |   |     |       | 50     | 14   | 46,50 |        |    |      |         |      |         |            | 322,566 | 4       | 8     | 118     | 190,746 | 7       | 25 | 337 |     |
| 8               | 0    | DUHANUR HAYTA     |       |                      |     |       |          |     |      | 22        | 5   | 20,75 |   |     |       | 50     | 14   | 46,50 |        |    |      |         |      |         |            | 323,358 | 3       | 7     | 115     | 190,216 | 8       | 26 | 339 |     |
| 9               | 0    | İREM BİNİCİ       |       |                      |     |       |          |     |      | 21        | 6   | 19,50 |   |     |       | 38     | 17   | 33,75 |        |    |      |         |      |         |            | 260,511 | 8       | 17    | 219     | 187,566 | 9       | 28 | 350 |     |
| 10              | 0    | H P               |       |                      |     |       |          |     |      | 17        | 3   | 16,25 |   |     |       | 38     | 11   | 35,25 |        |    |      |         |      |         |            | 278,673 | 6       | 14    | 188     | 180,676 | 10      | 34 | 388 |     |
| 11              | 0    | ZEYNEP NUR YILMAZ |       | 9                    | 11  | 6,25  |          |     |      | 5         | 7   | 3,25  |   |     |       | 15     | 19   | 10,25 |        |    |      | 164,618 | 8    | 19      | 224        |         | 147,028 | 17    | 39      | 491     | 179,879 | 11 | 35  | 392 |
| 12              | 0    | E Ç               |       |                      |     |       |          |     |      | 17        | 6   | 15,50 |   |     |       | 30     | 17   | 25,75 |        |    |      |         |      |         |            | 231,271 | 12      | 24    | 287     | 179,086 | 12      | 36 | 400 |     |
| 13              | 0    | MİRZA SEZEN       |       |                      |     |       |          |     |      | 16        | 14  | 12,50 |   |     |       | 41     | 28   | 34,00 |        |    |      |         |      |         |            | 284,011 | 5       | 13    | 180     | 172,726 | 13      | 38 | 439 |     |
| 14              | 0    | HAYRUNİSA         |       |                      |     |       |          |     |      | 14        | 7   | 12,25 |   |     |       | 37     | 20   | 32,00 |        |    |      |         |      |         |            | 274,323 | 7       | 16    | 193     | 172,196 | 14      | 39 | 442 |     |
| 15              | 0    | SİNEM KINAY       |       |                      |     |       |          |     |      | 14        | 9   | 11,75 |   |     |       | 29     | 13   | 25,75 |        |    |      |         |      |         |            | 243,158 | 10      | 20    | 255     | 171,136 | 15      | 41 | 450 |     |
| 16              | 0    | GZB               |       | 7                    | 11  | 4,25  |          |     |      | 11        | 13  | 7,75  |   |     |       | 0      | 3    | -0,75 |        |    |      | 182,128 | 6    | 15      | 170        |         |         |       |         | 168,029 | 16      | 42 | 468 |     |
| 17              | 0    | İLKNUR DEMİRÖZ    |       |                      |     |       |          |     |      | 13        | 12  | 10,00 |   |     |       | 29     | 19   | 24,25 |        |    |      |         |      |         |            | 240,846 | 11      | 23    | 264     | 167,426 | 17      | 43 | 478 |     |
| 18              | 0    | TUBA DUMAN        |       |                      |     |       |          |     |      | 10        | 7   | 8,25  |   |     |       | 31     | 23   | 25,25 |        |    |      |         |      |         |            | 251,633 | 9       | 18    | 232     | 163,716 | 18      | 44 | 511 |     |
| 19              | 0    | DEFNE             |       |                      |     |       |          |     |      | 10        | 9   | 7,75  |   |     |       | 25     | 22   | 19,50 |        |    |      |         |      |         |            | 223,088 | 13      | 27    | 305     | 162,656 | 19      | 45 | 519 |     |
| 20              | 0    | BEYZA G           |       |                      |     |       |          |     |      | 7         | 5   | 5,75  |   |     |       | 19     | 19   | 14,25 |        |    |      |         |      |         |            | 201,918 | 14      | 29    | 348     | 158,416 | 20      | 49 | 556 |     |
| 21              | 0    | FERİDE GÖÇMEN     |       | 8                    | 22  | 2,50  |          |     |      | 14        | 8   | 12,00 |   |     |       | 22     | 32   | 14,00 |        |    |      | 199,093 | 4    | 11      | 114        |         |         |       |         | 157,991 | 21      | 50 | 557 |     |
| 22              | 0    | BEYZA Ç           |       |                      |     |       |          |     |      | 6         | 8   | 4,00  |   |     |       | 13     | 30   | 5,50  |        |    |      |         |      |         |            | 161,616 | 16      | 35    | 438     | 154,706 | 22      | 52 | 579 |     |

TESTLERİ NET ORTALAMALARINA GÖRE KIYASLAMA

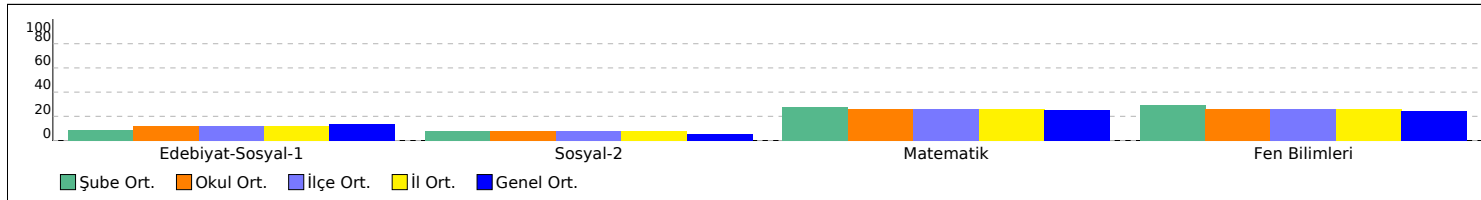

PUAN ORT. GÖRE KIYAS

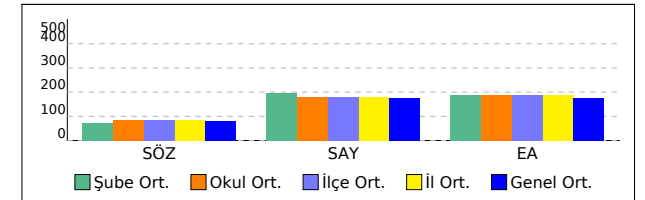



## A SINIFI EŞİT AĞIRLIKLIL TEST BAZLI NET LİSTESİ (EA sıralı)

| İL              |      | İLÇE       |       | OKUL                 |     |      |          |     |      |           |     |       | SINAV ADI   |     |       |        |      |       |        |    |      |       |         |         | KATILIMLAR |       |         |       |         |       |  |  |  |
|-----------------|------|------------|-------|----------------------|-----|------|----------|-----|------|-----------|-----|-------|---|-----|-------|--------|------|-------|--------|----|------|-------|---------|---------|------------|-------|---------|-------|---------|-------|--|--|--|
|                 |      |            |       |                      |     |      |          |     |      |           |     |       |   |     |       |        |      |       |        |    |      |       |         |         | Okul       | İlçe  | İl      | Genel |         |       |  |  |  |
| TEKİRDAĞ        |      | ÇERKEZKÖY  |       | Halk Eğitimi Merkezi |     |      |          |     |      |           |     |       | SÜPERVİZÖR YKS 2. OTURUM - AYT 06 (SC00-SS.02AYT06) |     |       |        |      |       |        |    |      |       |         |         | 54         | 54    | 54      | 825   |         |       |  |  |  |
| Sıra            | Ö.No | İsim       | Sınıf | Edebiyat-Sosyal-1    |     |      | Sosyal-2 |     |      | Matematik |     |       | Fen Bilimleri                                       |     |       | Toplam |      |       | SÖZ    |    |      |       | SAY     |         |            |       | EA      |       |         |       |  |  |  |
|                 |      |            |       | D                    | Y   | N    | D        | Y   | N    | D         | Y   | N     | D   | Y   | N     | D      | Y    | N     | Puan   | Sn | Okul | Genel | Puan    | Sn      | Okul       | Genel | Puan    | Sn    | Okul    | Genel |  |  |  |
| Genel Ortalama  |      |            |       | 6,8                  | 5,0 | 5,57 | 2,8      | 2,7 | 2,10 | 11,1      | 4,5 | 10,01 | 11,2  | 6,2 | 9,61  | 31,9   | 18,4 | 27,29 | 80,160 |    |      |       |         | 176,650 |            |       |         |       | 175,290 |       |  |  |  |
| Okul Ortalaması |      |            |       | 6,1                  | 5,2 | 4,77 | 4,2      | 3,5 | 3,28 | 11,6      | 4,9 | 10,41 | 12,2  | 7,2 | 10,44 | 34,1   | 20,8 | 28,90 | 86,600 |    |      |       |         | 181,420 |            |       |         |       | 190,070 |       |  |  |  |
| SINIF: A        |      |            |       |                      |     |      |          |     |      |           |     |       |   |     |       |        |      |       |        |    |      |       |         |         |            |       |         |       |         |       |  |  |  |
| 1               | 0    | ÖZTÜRK HAN | A     |                      |     |      |          |     |      | 27        | 6   | 25,50 | 28  | 12  | 25,00 | 55     | 18   | 50,50 |        |    |      |       | 329,261 | 1       | 5          | 104   | 200,286 | 1     | 19      | 280   |  |  |  |

TESTLERİ NET ORTALAMALARINA GÖRE KIYASLAMA

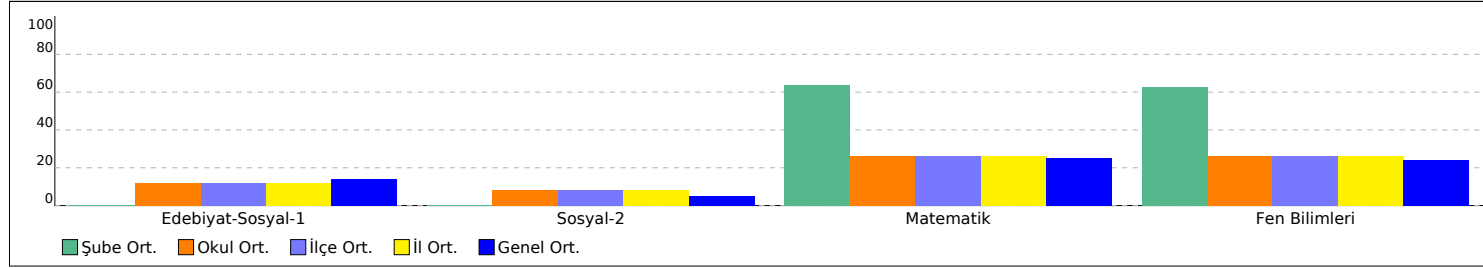

PUAN ORT. GÖRE KIYAS

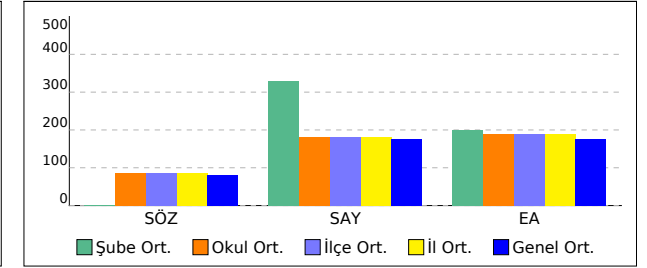

## -M SINIFI EŞİT AĞIRLIKLIL TEST BAZLI NET LİSTESİ (EA sıralı)

| İL              |      | İLÇE      |  | OKUL                 |     |     |          |     |     |           |      |     | SINAV ADI   |      |     |        |      |      |       |        |    |      |       |      | KATILIMLAR |      |       |       |    |         |       |  |  |  |
|-----------------|------|-----------|--|----------------------|-----|-----|----------|-----|-----|-----------|------|-----|---|------|-----|--------|------|------|-------|--------|----|------|-------|------|------------|------|-------|-------|----|---------|-------|--|--|--|
| TEKİRDAĞ        |      | ÇERKEZKÖY |  | Halk Eğitimi Merkezi |     |     |          |     |     |           |      |     | SÜPERVİZÖR YKS 2. OTURUM - AYT 06 (SC00-SS.02AYT06) |      |     |        |      |      |       |        |    |      |       |      | Okul       | İlçe | İl    | Genel |    |         |       |  |  |  |
|                 |      |           |  | Edebiyat-Sosyal-1    |     |     | Sosyal-2 |     |     | Matematik |      |     | Fen Bilimleri                                       |      |     | Toplam |      |      | SÖZ   |        |    |      | SAY   |      |            |      | EA    |       |    |         |       |  |  |  |
| Sıra            | Ö.No | İsim      |  | Sınıf                | D   | Y   | N        | D   | Y   | N         | D    | Y   | N   | D    | Y   | N      | D    | Y    | N     | Puan   | Sn | Okul | Genel | Puan | Sn         | Okul | Genel | Puan  | Sn | Okul    | Genel |  |  |  |
| Genel Ortalama  |      |           |  |                      | 6,8 | 5,0 | 5,57     | 2,8 | 2,7 | 2,10      | 11,1 | 4,5 | 10,01   | 11,2 | 6,2 | 9,61   | 31,9 | 18,4 | 27,29 | 80,160 |    |      |       |      | 176,650    |      |       |       |    | 175,290 |       |  |  |  |
| Okul Ortalaması |      |           |  |                      | 6,1 | 5,2 | 4,77     | 4,2 | 3,5 | 3,28      | 11,6 | 4,9 | 10,41   | 12,2 | 7,2 | 10,44  | 34,1 | 20,8 | 28,90 | 86,600 |    |      |       |      | 181,420    |      |       |       |    | 190,070 |       |  |  |  |

| SINIF: -M |   |                 |    |    |    |       |    |    |       |    |    |       |    |    |       |    |    |       |         |    |    |     |         |         |    |     |         |         |    |     |     |
|-----------|---|-----------------|----|----|----|-------|----|----|-------|----|----|-------|----|----|-------|----|----|-------|---------|----|----|-----|---------|---------|----|-----|---------|---------|----|-----|-----|
| 1         | 0 | DİLAN           | -M | 27 | 7  | 25,25 | 19 | 5  | 17,75 | 1  | 0  | 1,00  |    |    |       | 47 | 12 | 44,00 | 299,408 | 1  | 1  | 12  |         | 147,546 | 8  | 38  | 488     | 277,879 | 1  | 1   | 42  |
| 2         | 0 | MERVE CELİK     | -M | 26 | 8  | 24,00 | 20 | 16 | 16,00 |    |    |       |    |    |       | 46 | 24 | 40,00 | 286,353 | 2  | 2  | 14  |         |         |    |     |         | 269,346 | 2  | 2   | 53  |
| 3         | 0 | FURKAN ATAYAN   | -M | 23 | 8  | 21,00 | 21 | 16 | 17,00 |    |    |       |    |    |       | 44 | 24 | 38,00 | 282,373 | 3  | 3  | 17  |         |         |    |     |         | 253,956 | 3  | 5   | 77  |
| 4         | 0 | ŞULENUR ÖZDEMİR | -M | 20 | 20 | 15,00 | 11 | 8  | 9,00  |    |    |       |    |    |       | 31 | 28 | 24,00 | 221,813 | 6  | 9  | 73  |         |         |    |     |         | 223,176 | 4  | 8   | 175 |
| 5         | 0 | J               | -M | 17 | 15 | 13,25 | 15 | 14 | 11,50 | 0  | 1  | -0,25 |    |    |       | 32 | 30 | 24,50 | 229,573 | 5  | 7  | 59  |         |         |    |     |         | 213,669 | 5  | 10  | 216 |
| 6         | 0 | NUR SEVEN       | -M | 18 | 22 | 12,50 | 14 | 26 | 7,50  |    |    |       |    |    |       | 32 | 48 | 20,00 | 206,223 | 7  | 10 | 97  |         |         |    |     |         | 210,351 | 6  | 11  | 236 |
| 7         | 0 | OSMAN BALLI     | -M | 13 | 3  | 12,25 | 14 | 2  | 13,50 |    |    |       |    |    |       | 27 | 5  | 25,75 | 237,013 | 4  | 6  | 46  |         |         |    |     |         | 209,069 | 7  | 12  | 245 |
| 8         | 0 | CANİP ÖZCAN     | -M | 15 | 21 | 9,75  | 5  | 12 | 2,00  |    |    |       |    |    |       | 20 | 33 | 11,75 | 168,823 | 9  | 18 | 210 |         |         |    |     |         | 196,244 | 8  | 21  | 306 |
| 9         | 0 | SAMET KÜÇÜKOĞLU | -M | 8  | 14 | 4,50  |    |    |       | 12 | 5  | 10,75 | 8  | 18 | 3,50  | 28 | 37 | 18,75 | 142,133 | 11 | 22 | 289 | 186,068 | 3       | 30 | 385 | 192,101 | 9       | 23 | 330 |     |
| 10        | 0 | TUANA A         | -M | 12 | 13 | 8,75  | 11 | 11 | 8,25  | 1  | 3  | 0,25  |    |    |       | 24 | 27 | 17,25 | 198,618 | 8  | 12 | 116 |         |         |    |     |         | 191,644 | 10 | 24  | 334 |
| 11        | 0 | VENÜS           | -M | 13 | 26 | 6,50  |    |    |       | 7  | 17 | 2,75  | 0  | 1  | -0,25 | 20 | 44 | 9,00  | 148,293 | 10 | 20 | 273 | 149,858 | 6       | 36 | 482 | 185,401 | 11      | 29 | 358 |     |
| 12        | 0 | YAKUP KARAKAYA  | -M |    |    |       |    |    |       | 15 | 8  | 13,00 | 14 | 23 | 8,25  | 29 | 31 | 21,25 |         |    |    |     | 215,616 | 2       | 28 | 323 | 173,786 | 12      | 37 | 432 |     |
| 13        | 0 | BEL İZ          | -M |    |    |       |    |    |       | 13 | 4  | 12,00 | 14 | 13 | 10,75 | 27 | 17 | 22,75 |         |    |    |     | 226,646 | 1       | 26 | 297 | 171,666 | 13      | 40 | 446 |     |
| 14        | 0 | İBRAHİM AÇIL    | -M |    |    |       |    |    |       | 8  | 5  | 6,75  | 7  | 9  | 4,75  | 15 | 14 | 11,50 |         |    |    |     | 184,338 | 4       | 31 | 389 | 160,536 | 14      | 46 | 539 |     |
| 15        | 0 | TUĞÇE           | -M |    |    |       |    |    |       | 8  | 7  | 6,25  | 8  | 14 | 4,50  | 16 | 21 | 10,75 |         |    |    |     | 181,993 | 5       | 32 | 396 | 159,476 | 15      | 48 | 549 |     |
| 16        | 0 | KARIM BENZEMA   | -M |    |    |       |    |    |       | 2  | 1  | 1,75  |    |    |       | 2  | 1  | 1,75  |         |    |    |     | 149,098 | 7       | 37 | 486 | 149,936 | 16      | 53 | 617 |     |
| 17        | 0 | BEF İN Ö        | -M |    |    |       | 0  | 1  | -0,25 | 2  | 7  | 0,25  |    |    |       | 2  | 8  | 0,00  |         |    |    |     |         |         |    |     |         |         |    |     |     |

TESTLERİ NET ORTALAMALARINA GÖRE KIYASLAMA

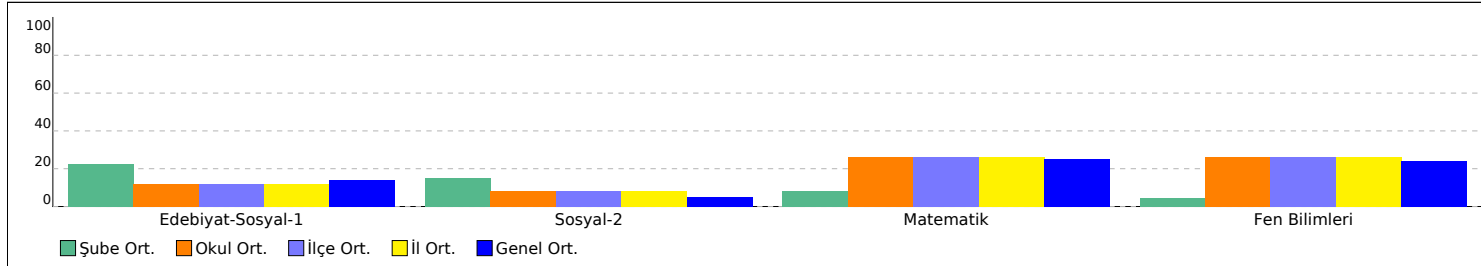

PUAN ORT. GÖRE KIYAS

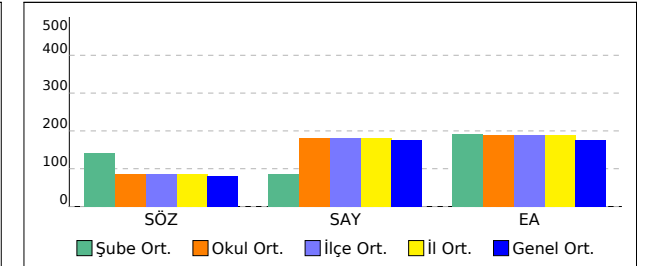

## -MA SINIFI EŞİT AĞIRLIKLIL TEST BAZLI NET LİSTESİ (EA sıralı)

| İL              |      | İLÇE         |       | OKUL                 |     |      |          |     |      |           |     |       |               |     |       | SINAV ADI   |      |       |        |    |      |       |         |         |      |       |      | KATILIMLAR |         |       |         |   |    |     |
|-----------------|------|--------------|-------|----------------------|-----|------|----------|-----|------|-----------|-----|-------|---------------|-----|-------|---|------|-------|--------|----|------|-------|---------|---------|------|-------|------|------------|---------|-------|---------|---|----|-----|
|                 |      |              |       |                      |     |      |          |     |      |           |     |       |               |     |       |   |      |       |        |    |      |       |         |         |      |       |      | Okul       | İlçe    | İl    | Genel   |   |    |     |
| TEKİRDAĞ        |      | ÇERKEZKÖY    |       | Halk Eğitimi Merkezi |     |      |          |     |      |           |     |       |               |     |       | SÜPERVİZÖR YKS 2. OTURUM - AYT 06 (SC00-SS.02AYT06) |      |       |        |    |      |       |         |         |      |       |      | 54         | 54      | 54    | 825     |   |    |     |
| Sıra            | Ö.No | İsim         | Sınıf | Edebiyat-Sosyal-1    |     |      | Sosyal-2 |     |      | Matematik |     |       | Fen Bilimleri |     |       | Toplam  |      |       | SÖZ    |    |      |       | SAY     |         |      |       | EA   |            |         |       |         |   |    |     |
|                 |      |              |       | D                    | Y   | N    | D        | Y   | N    | D         | Y   | N     | D             | Y   | N     | D   | Y    | N     | Puan   | Sn | Okul | Genel | Puan    | Sn      | Okul | Genel | Puan | Sn         | Okul    | Genel |         |   |    |     |
| Genel Ortalama  |      |              |       | 6,8                  | 5,0 | 5,57 | 2,8      | 2,7 | 2,10 | 11,1      | 4,5 | 10,01 | 11,2          | 6,2 | 9,61  | 31,9  | 18,4 | 27,29 | 80,160 |    |      |       |         | 176,650 |      |       |      |            | 175,290 |       |         |   |    |     |
| Okul Ortalaması |      |              |       | 6,1                  | 5,2 | 4,77 | 4,2      | 3,5 | 3,28 | 11,6      | 4,9 | 10,41 | 12,2          | 7,2 | 10,44 | 34,1  | 20,8 | 28,90 | 86,600 |    |      |       |         | 181,420 |      |       |      |            | 190,070 |       |         |   |    |     |
| SINIF: -MA      |      |              |       |                      |     |      |          |     |      |           |     |       |               |     |       |   |      |       |        |    |      |       |         |         |      |       |      |            |         |       |         |   |    |     |
| 1               | 0    | EREN         | -MA   |                      |     |      |          |     |      | 30        | 8   | 28,00 | 25            | 14  | 21,50 | 55  | 22   | 49,50 |        |    |      |       | 316,096 | 2       | 10   | 128   |      |            |         |       | 205,586 | 1 | 14 | 258 |
| 2               | 0    | TOFAN SEZGIN | -MA   |                      |     |      |          |     |      | 26        | 10  | 23,50 | 34            | 6   | 32,50 | 60  | 16   | 56,00 |        |    |      |       | 364,421 | 1       | 2    | 63    |      |            |         |       | 196,046 | 2 | 22 | 310 |

TESTLERİ NET ORTALAMALARINA GÖRE KIYASLAMA

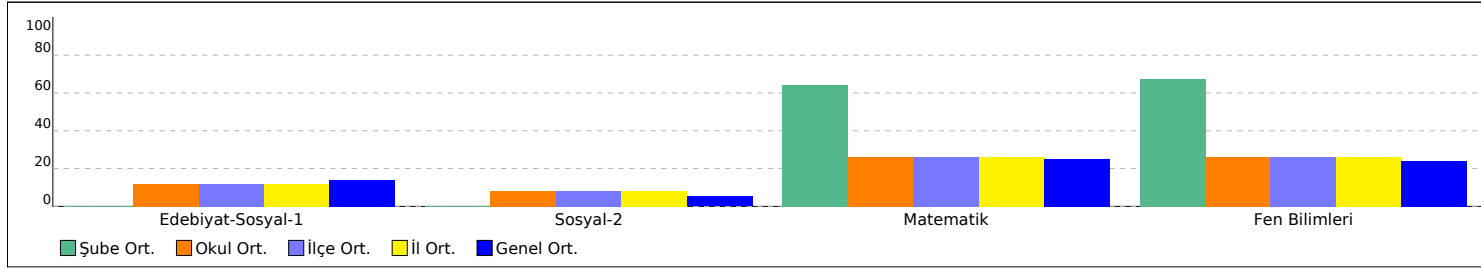

PUAN ORT. GÖRE KIYAS

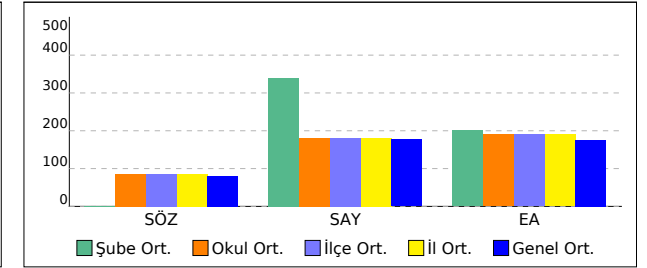

# 11E SINIFI EŞİT AĞIRLIKLIL TEST BAZLI NET LİSTESİ (EA sıralı)

| İL              |      | İLÇE      |  | OKUL                 |     |     |          |     |     |           |      |     | SINAV ADI   |      |     |        |      |      |       |        |         | KATILIMLAR |       |      |         |      |       |      |    |         |       |  |  |  |  |  |
|-----------------|------|-----------|--|----------------------|-----|-----|----------|-----|-----|-----------|------|-----|---|------|-----|--------|------|------|-------|--------|---------|------------|-------|------|---------|------|-------|------|----|---------|-------|--|--|--|--|--|
| TEKİRDAĞ        |      | ÇERKEZKÖY |  | Halk Eğitimi Merkezi |     |     |          |     |     |           |      |     | SÜPERVİZÖR YKS 2. OTURUM - AYT 06 (SC00-SS.02AYT06) |      |     |        |      |      |       |        |         | Okul       | İlçe  | İl   | Genel   |      |       |      |    |         |       |  |  |  |  |  |
|                 |      |           |  | Edebiyat-Sosyal-1    |     |     | Sosyal-2 |     |     | Matematik |      |     | Fen Bilimleri                                       |      |     | Toplam |      |      | SÖZ   |        |         |            | SAY   |      |         |      | EA    |      |    |         |       |  |  |  |  |  |
| Sıra            | Ö.No | İsim      |  | Sınıf                | D   | Y   | N        | D   | Y   | N         | D    | Y   | N   | D    | Y   | N      | D    | Y    | N     | Puan   | Sn      | Okul       | Genel | Puan | Sn      | Okul | Genel | Puan | Sn | Okul    | Genel |  |  |  |  |  |
| Genel Ortalama  |      |           |  |                      | 6,8 | 5,0 | 5,57     | 2,8 | 2,7 | 2,10      | 11,1 | 4,5 | 10,01   | 11,2 | 6,2 | 9,61   | 31,9 | 18,4 | 27,29 | 80,160 |         |            |       |      | 176,650 |      |       |      |    | 175,290 |       |  |  |  |  |  |
| Okul Ortalaması |      |           |  |                      | 6,1 | 5,2 | 4,77     | 4,2 | 3,5 | 3,28      | 11,6 | 4,9 | 10,41   | 12,2 | 7,2 | 10,44  | 34,1 | 20,8 | 28,90 | 86,600 |         |            |       |      | 181,420 |      |       |      |    | 190,070 |       |  |  |  |  |  |
| SINIF: 11E      |      |           |  |                      |     |     |          |     |     |           |      |     |   |      |     |        |      |      |       |        |         |            |       |      |         |      |       |      |    |         |       |  |  |  |  |  |
| 1               | 0    | BRK       |  | 11E                  |     |     |          | 6   | 3   | 5,25      | 16   | 8   | 14,00   | 22   | 11  | 19,25  |      |      |       |        | 229,703 | 1          | 25    | 293  | 157,356 | 1    | 51    | 562  |    |         |       |  |  |  |  |  |

TESTLERİ NET ORTALAMALARINA GÖRE KIYASLAMA

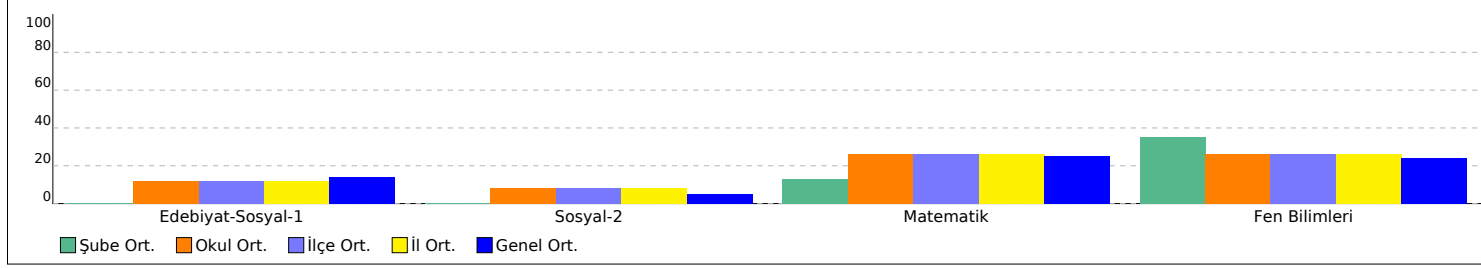

PUAN ORT. GÖRE KIYAS

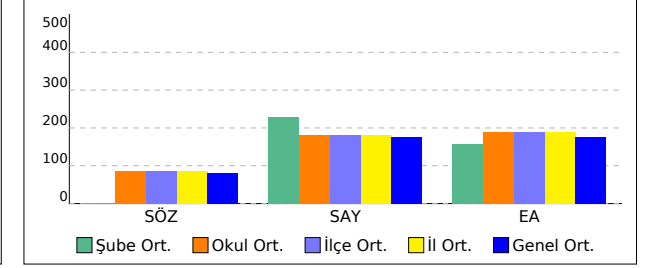

## 12 SINIFI EŞİT AĞIRLIKLIL TEST BAZLI NET LİSTESİ (EA sıralı)

| İL              |      | İLÇE      |       | OKUL                 |     |      |          |     |      |           |     |       | SINAV ADI   |     |       |        |      |       |        |    |      |       |      |         | KATILIMLAR |       |      |       |         |       |  |  |  |
|-----------------|------|-----------|-------|----------------------|-----|------|----------|-----|------|-----------|-----|-------|---|-----|-------|--------|------|-------|--------|----|------|-------|------|---------|------------|-------|------|-------|---------|-------|--|--|--|
| TEKİRDAĞ        |      | ÇERKEZKÖY |       | Halk Eğitimi Merkezi |     |      |          |     |      |           |     |       | SÜPERVİZÖR YKS 2. OTURUM - AYT 06 (SC00-SS.02AYT06) |     |       |        |      |       |        |    |      |       |      |         | Okul       | İlçe  | İl   | Genel |         |       |  |  |  |
|                 |      |           |       |                      |     |      |          |     |      |           |     |       |   |     |       |        |      |       |        |    |      |       |      |         | 54         | 54    | 54   | 825   |         |       |  |  |  |
| Sıra            | Ö.No | İsim      | Sınıf | Edebiyat-Sosyal-1    |     |      | Sosyal-2 |     |      | Matematik |     |       | Fen Bilimleri                                       |     |       | Toplam |      |       | SÖZ    |    |      |       | SAY  |         |            |       | EA   |       |         |       |  |  |  |
|                 |      |           |       | D                    | Y   | N    | D        | Y   | N    | D         | Y   | N     | D   | Y   | N     | D      | Y    | N     | Puan   | Sn | Okul | Genel | Puan | Sn      | Okul       | Genel | Puan | Sn    | Okul    | Genel |  |  |  |
| Genel Ortalama  |      |           |       | 6,8                  | 5,0 | 5,57 | 2,8      | 2,7 | 2,10 | 11,1      | 4,5 | 10,01 | 11,2  | 6,2 | 9,61  | 31,9   | 18,4 | 27,29 | 80,160 |    |      |       |      | 176,650 |            |       |      |       | 175,290 |       |  |  |  |
| Okul Ortalaması |      |           |       | 6,1                  | 5,2 | 4,77 | 4,2      | 3,5 | 3,28 | 11,6      | 4,9 | 10,41 | 12,2  | 7,2 | 10,44 | 34,1   | 20,8 | 28,90 | 86,600 |    |      |       |      | 181,420 |            |       |      |       | 190,070 |       |  |  |  |

SINIF: 12

|    |   |                  |    |    |    |       |   |    |      |    |    |       |    |    |       |    |    |       |         |   |    |     |         |    |    |         |         |    |     |     |
|----|---|------------------|----|----|----|-------|---|----|------|----|----|-------|----|----|-------|----|----|-------|---------|---|----|-----|---------|----|----|---------|---------|----|-----|-----|
| 1  | 0 | ASLI BÖLÜKBAŞI   | 12 | 20 | 11 | 17,25 |   |    |      | 12 | 6  | 10,50 |    |    |       | 32 | 17 | 27,75 | 181,403 | 2 | 16 | 174 | 167,211 | 10 | 34 | 428     | 256,979 | 1  | 4   | 71  |
| 2  | 0 | SULTAN ALTUNBAŞ  | 12 | 4  | 1  | 3,75  | 2 | 3  | 1,25 | 21 | 6  | 19,50 | 21 | 14 | 17,50 | 48 | 24 | 42,00 | 146,398 | 3 | 21 | 277 | 277,541 | 6  | 15 | 190     | 206,804 | 2  | 13  | 251 |
| 3  | 0 | İKBAL SU AYDOĞAN | 12 | 1  | 0  | 1,00  |   |    |      | 26 | 5  | 24,75 | 27 | 8  | 25,00 | 54 | 13 | 50,75 | 131,353 | 4 | 23 | 319 | 327,708 | 2  | 6  | 109     | 203,826 | 3  | 17  | 267 |
| 4  | 0 | DAMLANUR MACIT   | 12 |    |    |       |   |    |      | 28 | 5  | 26,75 | 24 | 8  | 22,00 | 52 | 13 | 48,75 |         |   |    |     | 316,128 | 3  | 9  | 127     | 202,936 | 4  | 18  | 271 |
| 5  | 0 | AHMET AGA        | 12 |    |    |       |   |    |      | 25 | 5  | 23,75 | 30 | 7  | 28,25 | 55 | 12 | 52,00 |         |   |    |     | 342,668 | 1  | 3  | 84      | 196,576 | 5  | 20  | 303 |
| 6  | 0 | PELİN GÖÇMEN     | 12 |    |    |       |   |    |      | 21 | 4  | 20,00 | 23 | 12 | 20,00 | 44 | 16 | 40,00 |         |   |    |     | 291,676 | 5  | 12 | 172     | 188,626 | 6  | 27  | 345 |
| 7  | 0 | FADIME T         | 12 | 10 | 11 | 7,25  | 9 | 10 | 6,50 |    |    |       |    |    |       | 19 | 21 | 13,75 | 184,793 | 1 | 13 | 159 |         |    |    | 183,419 | 7       | 30 | 372 |     |
| 8  | 0 | M FURKAN ÖNEN    | 12 |    |    |       |   |    |      | 19 | 6  | 17,50 | 27 | 11 | 24,25 | 46 | 17 | 41,75 |         |   |    |     | 308,771 | 4  | 11 | 145     | 183,326 | 8  | 31  | 374 |
| 9  | 0 | ŞERİFE Y         | 12 |    |    |       |   |    |      | 20 | 10 | 17,50 | 17 | 15 | 13,25 | 37 | 25 | 30,75 |         |   |    |     | 251,131 | 7  | 19 | 233     | 183,326 | 8  | 31  | 374 |
| 10 | 0 | TUNAHAN TEZEL    | 12 |    |    |       |   |    |      | 19 | 8  | 17,00 | 16 | 18 | 11,50 | 35 | 26 | 28,50 |         |   |    |     | 240,926 | 9  | 22 | 262     | 182,266 | 10 | 33  | 378 |
| 11 | 0 | EBRU ALİCAN      | 12 |    |    |       |   |    |      | 9  | 10 | 6,50  | 18 | 9  | 15,75 | 27 | 19 | 22,25 |         |   |    |     | 241,461 | 8  | 21 | 259     | 160,006 | 11 | 47  | 543 |

TESTLERİ NET ORTALAMALARINA GÖRE KIYASLAMA

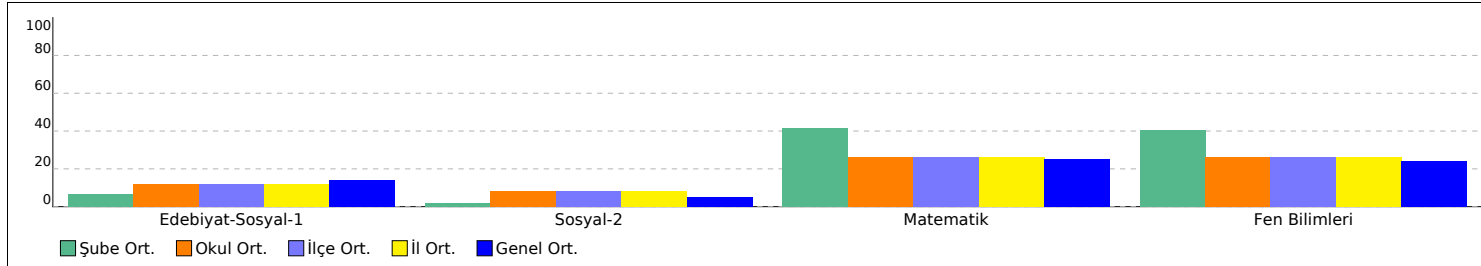

PUAN ORT. GÖRE KIYAS

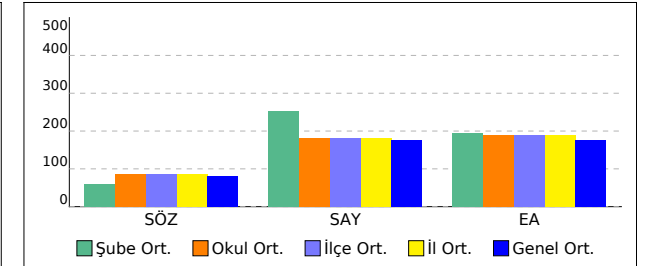

## OKUL EŞİT AĞIRLIKLIL TEST BAZLI NET LİSTESİ (EA sıralı)

| İL              |      | İLÇE             |       | OKUL                 |     |       |          |     |       |           |     |       | SINAV ADI   |     |       |        |         |       |         |     |      |         |         |         | KATILIMLAR |         |         |       |         |       |  |  |  |
|-----------------|------|------------------|-------|----------------------|-----|-------|----------|-----|-------|-----------|-----|-------|---|-----|-------|--------|---------|-------|---------|-----|------|---------|---------|---------|------------|---------|---------|-------|---------|-------|--|--|--|
|                 |      |                  |       |                      |     |       |          |     |       |           |     |       |   |     |       |        |         |       |         |     |      |         |         |         | Okul       | İlçe    | İl      | Genel |         |       |  |  |  |
| TEKİRDAĞ        |      | ÇERKEZKÖY        |       | Halk Eğitimi Merkezi |     |       |          |     |       |           |     |       | SÜPERVİZÖR YKS 2. OTURUM - AYT 06 (SC00-SS.02AYT06) |     |       |        |         |       |         |     |      |         |         |         | 54         | 54      | 54      | 825   |         |       |  |  |  |
| Sıra            | Ö.No | İsim             | Sınıf | Edebiyat-Sosyal-1    |     |       | Sosyal-2 |     |       | Matematik |     |       | Fen Bilimleri                                       |     |       | Toplam |         |       | SÖZ     |     |      |         | SAY     |         |            |         | EA      |       |         |       |  |  |  |
|                 |      |                  |       | D                    | Y   | N     | D        | Y   | N     | D         | Y   | N     | D   | Y   | N     | D      | Y       | N     | Puan    | Sn  | Okul | Genel   | Puan    | Sn      | Okul       | Genel   | Puan    | Sn    | Okul    | Genel |  |  |  |
| Genel Ortalama  |      |                  |       | 6,8                  | 5,0 | 5,57  | 2,8      | 2,7 | 2,10  | 11,1      | 4,5 | 10,01 | 11,2  | 6,2 | 9,61  | 31,9   | 18,4    | 27,29 | 80,160  |     |      |         |         | 176,650 |            |         |         |       | 175,290 |       |  |  |  |
| Okul Ortalaması |      |                  |       | 6,1                  | 5,2 | 4,77  | 4,2      | 3,5 | 3,28  | 11,6      | 4,9 | 10,41 | 12,2  | 7,2 | 10,44 | 34,1   | 20,8    | 28,90 | 86,600  |     |      |         |         | 181,420 |            |         |         |       | 190,070 |       |  |  |  |
| 1               | 0    | DİLAN            | -M    | 27                   | 7   | 25,25 | 19       | 5   | 17,75 | 1         | 0   | 1,00  |   | 47  | 12    | 44,00  | 299,408 | 1     | 1       | 12  |      | 147,546 | 8       | 38      | 488        |         | 277,879 | 1     | 1       | 42    |  |  |  |
| 2               | 0    | MERVE CELİK      | -M    | 26                   | 8   | 24,00 | 20       | 16  | 16,00 |           |     |       |   | 46  | 24    | 40,00  | 286,353 | 2     | 2       | 14  |      |         |         |         |            | 269,346 | 2       | 2     | 53      |       |  |  |  |
| 3               | 0    | OKCAN DERE       |       | 20                   | 10  | 17,50 |          |     |       | 14        | 6   | 12,50 |   | 34  | 16    | 30,00  | 182,173 | 5     | 14      | 169 |      | 171,351 | 15      | 33      | 422        |         | 262,501 | 1     | 3       | 60    |  |  |  |
| 4               | 0    | ASLI BÖLÜKBAŞI   | 12    | 20                   | 11  | 17,25 |          |     |       | 12        | 6   | 10,50 |   | 32  | 17    | 27,75  | 181,403 | 2     | 16      | 174 |      | 167,211 | 10      | 34      | 428        |         | 256,979 | 1     | 4       | 71    |  |  |  |
| 5               | 0    | FURKAN ATAYAN    | -M    | 23                   | 8   | 21,00 | 21       | 16  | 17,00 |           |     |       |   | 44  | 24    | 38,00  | 282,373 | 3     | 3       | 17  |      |         |         |         |            | 253,956 | 3       | 5     | 77      |       |  |  |  |
| 6               | 0    | ENES AKGÜN       |       | 4                    | 1   | 3,75  | 7        | 0   | 7,00  | 37        | 2   | 36,50 | 34  | 5   | 32,75 | 82     | 8       | 80,00 | 176,643 | 7   | 17   | 194     | 392,641 | 1       | 1          | 33      | 242,844 | 2     | 6       | 106   |  |  |  |
| 7               | 0    | EDEN DZEKO       |       | 19                   | 15  | 15,25 | 16       | 12  | 13,00 |           |     |       |   | 35  | 27    | 28,25  | 243,623 | 1     | 4       | 36  |      |         |         |         |            | 224,459 | 3       | 7     | 170     |       |  |  |  |
| 8               | 0    | ŞULENUR ÖZDEMİR  | -M    | 20                   | 20  | 15,00 | 11       | 8   | 9,00  |           |     |       |   | 31  | 28    | 24,00  | 221,813 | 6     | 9       | 73  |      |         |         |         |            | 223,176 | 4       | 8     | 175     |       |  |  |  |
| 9               | 0    | EBRAR GVNÇ       |       | 19                   | 17  | 14,75 | 15       | 10  | 12,50 | 0         | 1   | -0,25 |   | 34  | 28    | 27,00  | 239,453 | 2     | 5       | 44  |      |         |         |         |            | 221,364 | 4       | 9     | 182     |       |  |  |  |
| 10              | 0    | J                | -M    | 17                   | 15  | 13,25 | 15       | 14  | 11,50 | 0         | 1   | -0,25 |   | 32  | 30    | 24,50  | 229,573 | 5     | 7       | 59  |      |         |         |         |            | 213,669 | 5       | 10    | 216     |       |  |  |  |
| 11              | 0    | NUR SEVEN        | -M    | 18                   | 22  | 12,50 | 14       | 26  | 7,50  |           |     |       |   | 32  | 48    | 20,00  | 206,223 | 7     | 10      | 97  |      |         |         |         |            | 210,351 | 6       | 11    | 236     |       |  |  |  |
| 12              | 0    | OSMAN BALLI      | -M    | 13                   | 3   | 12,25 | 14       | 2   | 13,50 |           |     |       |   | 27  | 5     | 25,75  | 237,013 | 4     | 6       | 46  |      |         |         |         |            | 209,069 | 7       | 12    | 245     |       |  |  |  |
| 13              | 0    | SULTAN ALTUNBAŞ  | 12    | 4                    | 1   | 3,75  | 2        | 3   | 1,25  | 21        | 6   | 19,50 | 21  | 14  | 17,50 | 48     | 24      | 42,00 | 146,398 | 3   | 21   | 277     | 277,541 | 6       | 15         | 190     | 206,804 | 2     | 13      | 251   |  |  |  |
| 14              | 0    | EREN             | -MA   |                      |     |       |          |     |       | 30        | 8   | 28,00 | 25  | 14  | 21,50 | 55     | 22      | 49,50 |         |     |      | 316,096 | 2       | 10      | 128        | 205,586 | 1       | 14    | 258     |       |  |  |  |
| 15              | 0    | SEMANUR ALKAN    |       | 15                   | 14  | 11,50 | 15       | 14  | 11,50 |           |     |       |   | 30  | 28    | 23,00  | 224,183 | 3     | 8       | 67  |      |         |         |         | 205,221    | 5       | 15      | 259   |         |       |  |  |  |
| 16              | 0    | MERT YÜCEL ÇAKIR |       |                      |     |       |          |     |       | 29        | 6   | 27,50 | 29  | 9   | 26,75 | 58     | 15      | 54,25 |         |     |      | 342,571 | 2       | 4       | 85         | 204,526 | 6       | 16    | 262     |       |  |  |  |
| 17              | 0    | İKBAL SU AYDOĞAN | 12    | 1                    | 0   | 1,00  |          |     |       | 26        | 5   | 24,75 | 27  | 8   | 25,00 | 54     | 13      | 50,75 | 131,353 | 4   | 23   | 319     | 327,708 | 2       | 6          | 109     | 203,826 | 3     | 17      | 267   |  |  |  |
| 18              | 0    | DAMLANUR MACİT   | 12    |                      |     |       |          |     |       | 28        | 5   | 26,75 | 24  | 8   | 22,00 | 52     | 13      | 48,75 |         |     |      | 316,128 | 3       | 9       | 127        | 202,936 | 4       | 18    | 271     |       |  |  |  |
| 19              | 0    | ÖZTÜRK HAN       | A     |                      |     |       |          |     |       | 27        | 6   | 25,50 | 28  | 12  | 25,00 | 55     | 18      | 50,50 |         |     |      | 329,261 | 1       | 5       | 104        | 200,286 | 1       | 19    | 280     |       |  |  |  |
| 20              | 0    | AHMET AGA        | 12    |                      |     |       |          |     |       | 25        | 5   | 23,75 | 30  | 7   | 28,25 | 55     | 12      | 52,00 |         |     |      | 342,668 | 1       | 3       | 84         | 196,576 | 5       | 20    | 303     |       |  |  |  |
| 21              | 0    | CANİP ÖZCAN      | -M    | 15                   | 21  | 9,75  | 5        | 12  | 2,00  |           |     |       |   | 20  | 33    | 11,75  | 168,823 | 9     | 18      | 210 |      |         |         |         | 196,244    | 8       | 21      | 306   |         |       |  |  |  |
| 22              | 0    | TOFAN SEZGIN     | -MA   |                      |     |       |          |     |       | 26        | 10  | 23,50 | 34  | 6   | 32,50 | 60     | 16      | 56,00 |         |     |      | 364,421 | 1       | 2       | 63         | 196,046 | 2       | 22    | 310     |       |  |  |  |
| 23              | 0    | SAMET KÜÇÜKOĞLU  | -M    | 8                    | 14  | 4,50  |          |     |       | 12        | 5   | 10,75 | 8   | 18  | 3,50  | 28     | 37      | 18,75 | 142,133 | 11  | 22   | 289     | 186,068 | 3       | 30         | 385     | 192,101 | 9     | 23      | 330   |  |  |  |
| 24              | 0    | TUANA A          | -M    | 12                   | 13  | 8,75  | 11       | 11  | 8,25  | 1         | 3   | 0,25  |   | 24  | 27    | 17,25  | 198,618 | 8     | 12      | 116 |      |         |         |         | 191,644    | 10      | 24      | 334   |         |       |  |  |  |
| 25              | 0    | ZEHRA TAŞ        |       |                      |     |       |          |     |       | 22        | 4   | 21,00 | 28  | 10  | 25,50 | 50     | 14      | 46,50 |         |     |      | 322,566 | 4       | 8       | 118        | 190,746 | 7       | 25    | 337     |       |  |  |  |
| 26              | 0    | DUHANUR HAYTA    |       |                      |     |       |          |     |       | 22        | 5   | 20,75 | 28  | 9   | 25,75 | 50     | 14      | 46,50 |         |     |      | 323,358 | 3       | 7       | 115        | 190,216 | 8       | 26    | 339     |       |  |  |  |
| 27              | 0    | PELİN GÖÇMEN     | 12    |                      |     |       |          |     |       | 21        | 4   | 20,00 | 23  | 12  | 20,00 | 44     | 16      | 40,00 |         |     |      | 291,676 | 5       | 12      | 172        | 188,626 | 6       | 27    | 345     |       |  |  |  |
| 28              | 0    | İREM BİNİCİ      |       |                      |     |       |          |     |       | 21        | 6   | 19,50 | 17  | 11  | 14,25 | 38     | 17      | 33,75 |         |     |      | 260,511 | 8       | 17      | 219        | 187,566 | 9       | 28    | 350     |       |  |  |  |
| 29              | 0    | VENÜS            | -M    | 13                   | 26  | 6,50  |          |     |       | 7         | 17  | 2,75  | 0   | 1   | -0,25 | 20     | 44      | 9,00  | 148,293 | 10  | 20   | 273     | 149,858 | 6       | 36         | 482     | 185,401 | 11    | 29      | 358   |  |  |  |
| 30              | 0    | FADIME T         | 12    | 10                   | 11  | 7,25  | 9        | 10  | 6,50  |           |     |       |   | 19  | 21    | 13,75  | 184,793 | 1     | 13      | 159 |      |         |         |         | 183,419    | 7       | 30      | 372   |         |       |  |  |  |

## OKUL EŞİT AĞIRLIKLIL TEST BAZLI NET LİSTESİ (EA sıralı)

| İL              |      | İLÇE              |       | OKUL                 |     |      |          |     |       |           |     |       | SINAV ADI   |     |       |        |      |       |         |    |      |       |         |         | KATILIMLAR |       |         |         |         |       |     |  |  |
|-----------------|------|-------------------|-------|----------------------|-----|------|----------|-----|-------|-----------|-----|-------|---|-----|-------|--------|------|-------|---------|----|------|-------|---------|---------|------------|-------|---------|---------|---------|-------|-----|--|--|
|                 |      |                   |       |                      |     |      |          |     |       |           |     |       |   |     |       |        |      |       |         |    |      |       |         |         | Okul       | İlçe  | İl      | Genel   |         |       |     |  |  |
| TEKİRDAĞ        |      | ÇERKEZKÖY         |       | Halk Eğitimi Merkezi |     |      |          |     |       |           |     |       | SÜPERVİZÖR YKS 2. OTURUM - AYT 06 (SC00-SS.02AYT06) |     |       |        |      |       |         |    |      |       |         |         | 54         | 54    | 54      | 825     |         |       |     |  |  |
| Sıra            | Ö.No | İsim              | Sınıf | Edebiyat-Sosyal-1    |     |      | Sosyal-2 |     |       | Matematik |     |       | Fen Bilimleri                                       |     |       | Toplam |      |       | SÖZ     |    |      |       | SAY     |         |            |       | EA      |         |         |       |     |  |  |
|                 |      |                   |       | D                    | Y   | N    | D        | Y   | N     | D         | Y   | N     | D   | Y   | N     | D      | Y    | N     | Puan    | Sn | Okul | Genel | Puan    | Sn      | Okul       | Genel | Puan    | Sn      | Okul    | Genel |     |  |  |
| Genel Ortalama  |      |                   |       | 6,8                  | 5,0 | 5,57 | 2,8      | 2,7 | 2,10  | 11,1      | 4,5 | 10,01 | 11,2  | 6,2 | 9,61  | 31,9   | 18,4 | 27,29 | 80,160  |    |      |       |         | 176,650 |            |       |         |         | 175,290 |       |     |  |  |
| Okul Ortalaması |      |                   |       | 6,1                  | 5,2 | 4,77 | 4,2      | 3,5 | 3,28  | 11,6      | 4,9 | 10,41 | 12,2  | 7,2 | 10,44 | 34,1   | 20,8 | 28,90 | 86,600  |    |      |       |         | 181,420 |            |       |         |         | 190,070 |       |     |  |  |
| 31              | 0    | M FURKAN ÖNEN     | 12    |                      |     |      |          |     |       | 19        | 6   | 17,50 | 27  | 11  | 24,25 | 46     | 17   | 41,75 |         |    |      |       | 308,771 | 4       | 11         | 145   |         | 183,326 | 8       | 31    | 374 |  |  |
| 32              | 0    | ŞERİFE Y          | 12    |                      |     |      |          |     |       | 20        | 10  | 17,50 | 17  | 15  | 13,25 | 37     | 25   | 30,75 |         |    |      |       | 251,131 | 7       | 19         | 233   |         | 183,326 | 8       | 31    | 374 |  |  |
| 33              | 0    | TUNAHAN TEZEL     | 12    |                      |     |      |          |     |       | 19        | 8   | 17,00 | 16  | 18  | 11,50 | 35     | 26   | 28,50 |         |    |      |       | 240,926 | 9       | 22         | 262   |         | 182,266 | 10      | 33    | 378 |  |  |
| 34              | 0    | H P               |       |                      |     |      |          |     |       | 17        | 3   | 16,25 | 21  | 8   | 19,00 | 38     | 11   | 35,25 |         |    |      |       | 278,673 | 6       | 14         | 188   |         | 180,676 | 10      | 34    | 388 |  |  |
| 35              | 0    | ZEYNEP NUR YILMAZ |       | 9                    | 11  | 6,25 | 5        | 7   | 3,25  | 1         | 1   | 0,75  |   |     |       | 15     | 19   | 10,25 | 164,618 | 8  | 19   | 224   | 147,028 | 17      | 39         | 491   |         | 179,879 | 11      | 35    | 392 |  |  |
| 36              | 0    | E Ç               |       |                      |     |      |          |     |       | 17        | 6   | 15,50 | 13  | 11  | 10,25 | 30     | 17   | 25,75 |         |    |      |       | 231,271 | 12      | 24         | 287   |         | 179,086 | 12      | 36    | 400 |  |  |
| 37              | 0    | YAKUP KARAKAYA    | -M    |                      |     |      |          |     |       | 15        | 8   | 13,00 | 14  | 23  | 8,25  | 29     | 31   | 21,25 |         |    |      |       | 215,616 | 2       | 28         | 323   |         | 173,786 | 12      | 37    | 432 |  |  |
| 38              | 0    | MİRZA SEZEN       |       |                      |     |      |          |     |       | 16        | 14  | 12,50 | 25  | 14  | 21,50 | 41     | 28   | 34,00 |         |    |      |       | 284,011 | 5       | 13         | 180   |         | 172,726 | 13      | 38    | 439 |  |  |
| 39              | 0    | HAYRUNİSA         |       |                      |     |      |          |     |       | 14        | 7   | 12,25 | 23  | 13  | 19,75 | 37     | 20   | 32,00 |         |    |      |       | 274,323 | 7       | 16         | 193   |         | 172,196 | 14      | 39    | 442 |  |  |
| 40              | 0    | BEL İZ            | -M    |                      |     |      |          |     |       | 13        | 4   | 12,00 | 14  | 13  | 10,75 | 27     | 17   | 22,75 |         |    |      |       | 226,646 | 1       | 26         | 297   |         | 171,666 | 13      | 40    | 446 |  |  |
| 41              | 0    | SİNEM KINAY       |       |                      |     |      |          |     |       | 14        | 9   | 11,75 | 15  | 4   | 14,00 | 29     | 13   | 25,75 |         |    |      |       | 243,158 | 10      | 20         | 255   |         | 171,136 | 15      | 41    | 450 |  |  |
| 42              | 0    | GZB               |       | 7                    | 11  | 4,25 | 11       | 13  | 7,75  |           |     |       | 0   | 3   | -0,75 | 18     | 27   | 11,25 | 182,128 | 6  | 15   | 170   |         |         |            |       | 168,029 | 16      | 42      | 468   |     |  |  |
| 43              | 0    | İLKNUR DEMİRÖZ    |       |                      |     |      |          |     |       | 13        | 12  | 10,00 | 16  | 7   | 14,25 | 29     | 19   | 24,25 |         |    |      |       | 240,846 | 11      | 23         | 264   |         | 167,426 | 17      | 43    | 478 |  |  |
| 44              | 0    | TUBA DUMAN        |       |                      |     |      |          |     |       | 10        | 7   | 8,25  | 21  | 16  | 17,00 | 31     | 23   | 25,25 |         |    |      |       | 251,633 | 9       | 18         | 232   |         | 163,716 | 18      | 44    | 511 |  |  |
| 45              | 0    | DEFNE             |       |                      |     |      |          |     |       | 10        | 9   | 7,75  | 15  | 13  | 11,75 | 25     | 22   | 19,50 |         |    |      |       | 223,088 | 13      | 27         | 305   |         | 162,656 | 19      | 45    | 519 |  |  |
| 46              | 0    | İBRAHİM AÇIL      | -M    |                      |     |      |          |     |       | 8         | 5   | 6,75  | 7   | 9   | 4,75  | 15     | 14   | 11,50 |         |    |      |       | 184,338 | 4       | 31         | 389   |         | 160,536 | 14      | 46    | 539 |  |  |
| 47              | 0    | EBRU ALICAN       | 12    |                      |     |      |          |     |       | 9         | 10  | 6,50  | 18  | 9   | 15,75 | 27     | 19   | 22,25 |         |    |      |       | 241,461 | 8       | 21         | 259   |         | 160,006 | 11      | 47    | 543 |  |  |
| 48              | 0    | TUĞÇE             | -M    |                      |     |      |          |     |       | 8         | 7   | 6,25  | 8   | 14  | 4,50  | 16     | 21   | 10,75 |         |    |      |       | 181,993 | 5       | 32         | 396   |         | 159,476 | 15      | 48    | 549 |  |  |
| 49              | 0    | BEYZA G           |       |                      |     |      |          |     |       | 7         | 5   | 5,75  | 12  | 14  | 8,50  | 19     | 19   | 14,25 |         |    |      |       | 201,918 | 14      | 29         | 348   |         | 158,416 | 20      | 49    | 556 |  |  |
| 50              | 0    | FERİDE GÖÇMEN     |       | 8                    | 22  | 2,50 | 14       | 8   | 12,00 | 0         | 2   | -0,50 |   |     |       | 22     | 32   | 14,00 | 199,093 | 4  | 11   | 114   |         |         |            |       | 157,991 | 21      | 50      | 557   |     |  |  |
| 51              | 0    | BRK               | 11E   |                      |     |      |          |     |       | 6         | 3   | 5,25  | 16  | 8   | 14,00 | 22     | 11   | 19,25 |         |    |      |       | 229,703 | 1       | 25         | 293   |         | 157,356 | 1       | 51    | 562 |  |  |
| 52              | 0    | BEYZA Ç           |       |                      |     |      |          |     |       | 6         | 8   | 4,00  | 7   | 22  | 1,50  | 13     | 30   | 5,50  |         |    |      |       | 161,616 | 16      | 35         | 438   |         | 154,706 | 22      | 52    | 579 |  |  |
| 53              | 0    | KARIM BENZEMA     | -M    |                      |     |      |          |     |       | 2         | 1   | 1,75  |   |     |       | 2      | 1    | 1,75  |         |    |      |       | 149,098 | 7       | 37         | 486   |         | 149,936 | 16      | 53    | 617 |  |  |
| 54              | 0    | BEF İN Ö          | -M    |                      |     |      | 0        | 1   | -0,25 | 2         | 7   | 0,25  |   |     |       | 2      | 8    | 0,00  |         |    |      |       |         |         |            |       |         |         |         |       |     |  |  |

# OKUL EŞİT AĞIRLIKLIL TEST BAZLI NET LİSTESİ (EA sıralı)

| İL              |      | İLÇE      |       | OKUL                 |     |      | SINAV ADI   |     |      |           |     |       |               |     |       |        | KATILIMLAR |       |        |       |      |       |      |         |      |       |      |    |         |       |  |  |  |
|-----------------|------|-----------|-------|----------------------|-----|------|---|-----|------|-----------|-----|-------|---------------|-----|-------|--------|------------|-------|--------|-------|------|-------|------|---------|------|-------|------|----|---------|-------|--|--|--|
| TEKİRDAĞ        |      | ÇERKEZKÖY |       | Halk Eğitimi Merkezi |     |      | SÜPERVİZÖR YKS 2. OTURUM - AYT 06 (SC00-SS.02AYT06) |     |      |           |     |       |               |     |       |        | Okul       | İlçe  | İl     | Genel |      |       |      |         |      |       |      |    |         |       |  |  |  |
|                 |      |           |       |                      |     |      |   |     |      |           |     |       |               |     |       |        | 54         | 54    | 54     | 825   |      |       |      |         |      |       |      |    |         |       |  |  |  |
| Sıra            | Ö.No | İsim      | Sınıf | Edebiyat-Sosyal-1    |     |      | Sosyal-2  |     |      | Matematik |     |       | Fen Bilimleri |     |       | Toplam |            |       | SÖZ    |       |      |       | SAY  |         |      |       | EA   |    |         |       |  |  |  |
|                 |      |           |       | D                    | Y   | N    | D   | Y   | N    | D         | Y   | N     | D             | Y   | N     | D      | Y          | N     | Puan   | Sn    | Okul | Genel | Puan | Sn      | Okul | Genel | Puan | Sn | Okul    | Genel |  |  |  |
| Genel Ortalama  |      |           |       | 6,8                  | 5,0 | 5,57 | 2,8   | 2,7 | 2,10 | 11,1      | 4,5 | 10,01 | 11,2          | 6,2 | 9,61  | 31,9   | 18,4       | 27,29 | 80,160 |       |      |       |      | 176,650 |      |       |      |    | 175,290 |       |  |  |  |
| Okul Ortalaması |      |           |       | 6,1                  | 5,2 | 4,77 | 4,2   | 3,5 | 3,28 | 11,6      | 4,9 | 10,41 | 12,2          | 7,2 | 10,44 | 34,1   | 20,8       | 28,90 | 86,600 |       |      |       |      | 181,420 |      |       |      |    | 190,070 |       |  |  |  |

TESTLERİ NET ORTALAMALARINA GÖRE KIYASLAMA

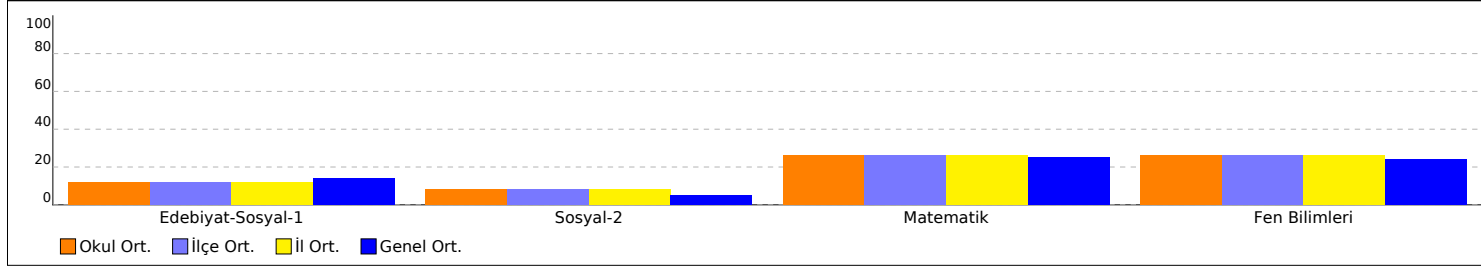

NET ORTALAMASINA GÖRE ŞUBE KARŞILAŞTIRMA

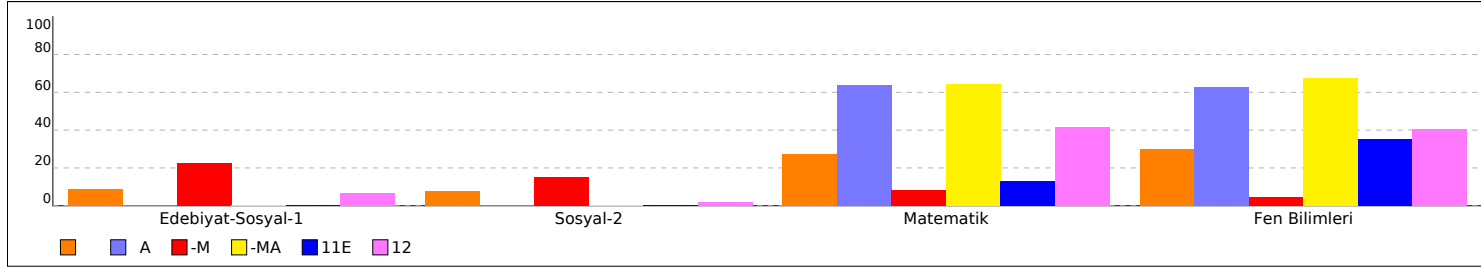

PUAN ORT. GÖRE KIYAS

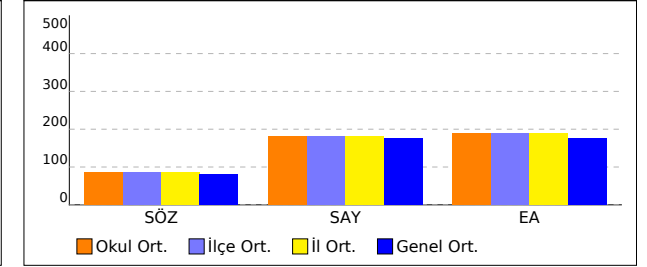

PUANA GÖRE ŞUBE KIYAS

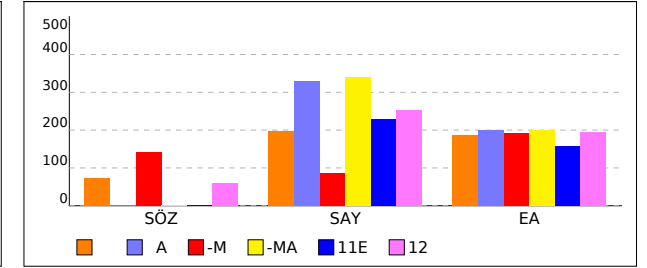



## SINIFI SAYISAL TEST BAZLI NET LİSTESİ (SAY sıralı)

| İL              |      | İLÇE      |  | OKUL                 |     |     |          |     |     |           |      |     | SINAV ADI   |      |     |        |      |      |       |        |    |      | KATILIMLAR |      |         |       |       |      |    |         |       |  |  |  |
|-----------------|------|-----------|--|----------------------|-----|-----|----------|-----|-----|-----------|------|-----|---|------|-----|--------|------|------|-------|--------|----|------|------------|------|---------|-------|-------|------|----|---------|-------|--|--|--|
| TEKİRDAĞ        |      | ÇERKEZKÖY |  | Halk Eğitimi Merkezi |     |     |          |     |     |           |      |     | SÜPERVİZÖR YKS 2. OTURUM - AYT 06 (SC00-SS.02AYT06) |      |     |        |      |      |       |        |    |      | Okul       | İlçe | İl      | Genel |       |      |    |         |       |  |  |  |
|                 |      |           |  | Edebiyat-Sosyal-1    |     |     | Sosyal-2 |     |     | Matematik |      |     | Fen Bilimleri                                       |      |     | Toplam |      |      | SÖZ   |        |    |      | SAY        |      |         |       | EA    |      |    |         |       |  |  |  |
| Sıra            | Ö.No | İsim      |  | Sınıf                | D   | Y   | N        | D   | Y   | N         | D    | Y   | N   | D    | Y   | N      | D    | Y    | N     | Puan   | Sn | Okul | Genel      | Puan | Sn      | Okul  | Genel | Puan | Sn | Okul    | Genel |  |  |  |
| Genel Ortalama  |      |           |  |                      | 6,8 | 5,0 | 5,57     | 2,8 | 2,7 | 2,10      | 11,1 | 4,5 | 10,01   | 11,2 | 6,2 | 9,61   | 31,9 | 18,4 | 27,29 | 80,160 |    |      |            |      | 176,650 |       |       |      |    | 175,290 |       |  |  |  |
| Okul Ortalaması |      |           |  |                      | 6,1 | 5,2 | 4,77     | 4,2 | 3,5 | 3,28      | 11,6 | 4,9 | 10,41   | 12,2 | 7,2 | 10,44  | 34,1 | 20,8 | 28,90 | 86,600 |    |      |            |      | 181,420 |       |       |      |    | 190,070 |       |  |  |  |

| SINIF: |   |                   |    |    |       |    |    |       |    |    |       |    |    |       |    |    |       |         |   |    |     |         |    |    |         |         |    |     |     |  |  |
|--------|---|-------------------|----|----|-------|----|----|-------|----|----|-------|----|----|-------|----|----|-------|---------|---|----|-----|---------|----|----|---------|---------|----|-----|-----|--|--|
| 1      | 0 | ENES AKGÜN        | 4  | 1  | 3,75  | 7  | 0  | 7,00  | 37 | 2  | 36,50 | 34 | 5  | 32,75 | 82 | 8  | 80,00 | 176,643 | 7 | 17 | 194 | 392,641 | 1  | 1  | 33      | 242,844 | 2  | 6   | 106 |  |  |
| 2      | 0 | MERT YÜCEL ÇAKIR  |    |    |       |    |    |       | 29 | 6  | 27,50 | 29 | 9  | 26,75 | 58 | 15 | 54,25 |         |   |    |     | 342,571 | 2  | 4  | 85      | 204,526 | 6  | 16  | 262 |  |  |
| 3      | 0 | DUHANUR HAYTA     |    |    |       |    |    |       | 22 | 5  | 20,75 | 28 | 9  | 25,75 | 50 | 14 | 46,50 |         |   |    |     | 323,358 | 3  | 7  | 115     | 190,216 | 8  | 26  | 339 |  |  |
| 4      | 0 | ZEHRA TAŞ         |    |    |       |    |    |       | 22 | 4  | 21,00 | 28 | 10 | 25,50 | 50 | 14 | 46,50 |         |   |    |     | 322,566 | 4  | 8  | 118     | 190,746 | 7  | 25  | 337 |  |  |
| 5      | 0 | MİRZA SEZEN       |    |    |       |    |    |       | 16 | 14 | 12,50 | 25 | 14 | 21,50 | 41 | 28 | 34,00 |         |   |    |     | 284,011 | 5  | 13 | 180     | 172,726 | 13 | 38  | 439 |  |  |
| 6      | 0 | H P               |    |    |       |    |    |       | 17 | 3  | 16,25 | 21 | 8  | 19,00 | 38 | 11 | 35,25 |         |   |    |     | 278,673 | 6  | 14 | 188     | 180,676 | 10 | 34  | 388 |  |  |
| 7      | 0 | HAYRUNİSA         |    |    |       |    |    |       | 14 | 7  | 12,25 | 23 | 13 | 19,75 | 37 | 20 | 32,00 |         |   |    |     | 274,323 | 7  | 16 | 193     | 172,196 | 14 | 39  | 442 |  |  |
| 8      | 0 | İREM BİNİCİ       |    |    |       |    |    |       | 21 | 6  | 19,50 | 17 | 11 | 14,25 | 38 | 17 | 33,75 |         |   |    |     | 260,511 | 8  | 17 | 219     | 187,566 | 9  | 28  | 350 |  |  |
| 9      | 0 | TUBA DUMAN        |    |    |       |    |    |       | 10 | 7  | 8,25  | 21 | 16 | 17,00 | 31 | 23 | 25,25 |         |   |    |     | 251,633 | 9  | 18 | 232     | 163,716 | 18 | 44  | 511 |  |  |
| 10     | 0 | SİNEM KINAY       |    |    |       |    |    |       | 14 | 9  | 11,75 | 15 | 4  | 14,00 | 29 | 13 | 25,75 |         |   |    |     | 243,158 | 10 | 20 | 255     | 171,136 | 15 | 41  | 450 |  |  |
| 11     | 0 | İLKNUR DEMİRÖZ    |    |    |       |    |    |       | 13 | 12 | 10,00 | 16 | 7  | 14,25 | 29 | 19 | 24,25 |         |   |    |     | 240,846 | 11 | 23 | 264     | 167,426 | 17 | 43  | 478 |  |  |
| 12     | 0 | E Ç               |    |    |       |    |    |       | 17 | 6  | 15,50 | 13 | 11 | 10,25 | 30 | 17 | 25,75 |         |   |    |     | 231,271 | 12 | 24 | 287     | 179,086 | 12 | 36  | 400 |  |  |
| 13     | 0 | DEFNE             |    |    |       |    |    |       | 10 | 9  | 7,75  | 15 | 13 | 11,75 | 25 | 22 | 19,50 |         |   |    |     | 223,088 | 13 | 27 | 305     | 162,656 | 19 | 45  | 519 |  |  |
| 14     | 0 | BEYZA G           |    |    |       |    |    |       | 7  | 5  | 5,75  | 12 | 14 | 8,50  | 19 | 19 | 14,25 |         |   |    |     | 201,918 | 14 | 29 | 348     | 158,416 | 20 | 49  | 556 |  |  |
| 15     | 0 | OKCAN DERE        | 20 | 10 | 17,50 |    |    |       | 14 | 6  | 12,50 |    |    |       | 34 | 16 | 30,00 | 182,173 | 5 | 14 | 169 | 171,351 | 15 | 33 | 422     | 262,501 | 1  | 3   | 60  |  |  |
| 16     | 0 | BEYZA Ç           |    |    |       |    |    |       | 6  | 8  | 4,00  | 7  | 22 | 1,50  | 13 | 30 | 5,50  |         |   |    |     | 161,616 | 16 | 35 | 438     | 154,706 | 22 | 52  | 579 |  |  |
| 17     | 0 | ZEYNEP NUR YILMAZ | 9  | 11 | 6,25  | 5  | 7  | 3,25  | 1  | 1  | 0,75  |    |    |       | 15 | 19 | 10,25 | 164,618 | 8 | 19 | 224 | 147,028 | 17 | 39 | 491     | 179,879 | 11 | 35  | 392 |  |  |
| 18     | 0 | EBRAR GVNÇ        | 19 | 17 | 14,75 | 15 | 10 | 12,50 | 0  | 1  | -0,25 |    |    |       | 34 | 28 | 27,00 | 239,453 | 2 | 5  | 44  |         |    |    | 221,364 | 4       | 9  | 182 |     |  |  |
| 19     | 0 | FERİDE GÖÇMEN     | 8  | 22 | 2,50  | 14 | 8  | 12,00 | 0  | 2  | -0,50 |    |    |       | 22 | 32 | 14,00 | 199,093 | 4 | 11 | 114 |         |    |    | 157,991 | 21      | 50 | 557 |     |  |  |
| 20     | 0 | GZB               | 7  | 11 | 4,25  | 11 | 13 | 7,75  |    |    |       | 0  | 3  | -0,75 | 18 | 27 | 11,25 | 182,128 | 6 | 15 | 170 |         |    |    | 168,029 | 16      | 42 | 468 |     |  |  |

TESTLERİ NET ORTALAMALARINA GÖRE KIYASLAMA

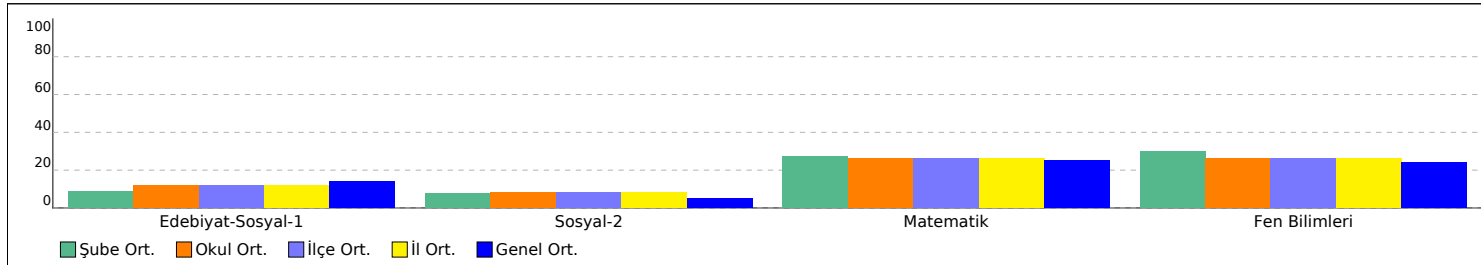

PUAN ORT. GÖRE KIYAS

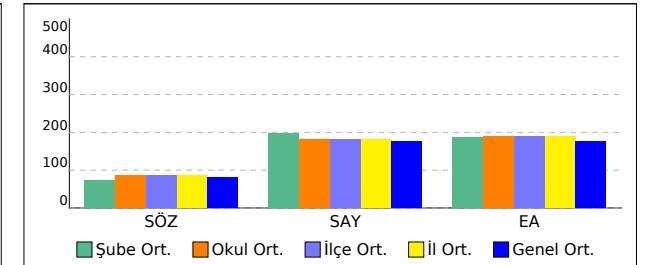

## A SINIFI SAYISAL TEST BAZLI NET LİSTESİ (SAY sıralı)

| İL              |      | İLÇE       |       | OKUL                 |     |      |          |     |      |           |     |       |               |     |       | SINAV ADI   |      |       |        |    |      |       |         |         |      |       |         | KATILIMLAR |         |       |       |  |  |
|-----------------|------|------------|-------|----------------------|-----|------|----------|-----|------|-----------|-----|-------|---------------|-----|-------|---|------|-------|--------|----|------|-------|---------|---------|------|-------|---------|------------|---------|-------|-------|--|--|
|                 |      |            |       |                      |     |      |          |     |      |           |     |       |               |     |       |   |      |       |        |    |      |       |         |         |      |       |         | Okul       | İlçe    | İl    | Genel |  |  |
| TEKİRDAĞ        |      | ÇERKEZKÖY  |       | Halk Eğitimi Merkezi |     |      |          |     |      |           |     |       |               |     |       | SÜPERVİZÖR YKS 2. OTURUM - AYT 06 (SC00-SS.02AYT06) |      |       |        |    |      |       |         |         |      |       |         | 54         | 54      | 54    | 825   |  |  |
| Sıra            | Ö.No | İsim       | Sınıf | Edebiyat-Sosyal-1    |     |      | Sosyal-2 |     |      | Matematik |     |       | Fen Bilimleri |     |       | Toplam  |      |       | SÖZ    |    |      |       | SAY     |         |      |       | EA      |            |         |       |       |  |  |
|                 |      |            |       | D                    | Y   | N    | D        | Y   | N    | D         | Y   | N     | D             | Y   | N     | D   | Y    | N     | Puan   | Sn | Okul | Genel | Puan    | Sn      | Okul | Genel | Puan    | Sn         | Okul    | Genel |       |  |  |
| Genel Ortalama  |      |            |       | 6,8                  | 5,0 | 5,57 | 2,8      | 2,7 | 2,10 | 11,1      | 4,5 | 10,01 | 11,2          | 6,2 | 9,61  | 31,9  | 18,4 | 27,29 | 80,160 |    |      |       |         | 176,650 |      |       |         |            | 175,290 |       |       |  |  |
| Okul Ortalaması |      |            |       | 6,1                  | 5,2 | 4,77 | 4,2      | 3,5 | 3,28 | 11,6      | 4,9 | 10,41 | 12,2          | 7,2 | 10,44 | 34,1  | 20,8 | 28,90 | 86,600 |    |      |       |         | 181,420 |      |       |         |            | 190,070 |       |       |  |  |
| SINIF: A        |      |            |       |                      |     |      |          |     |      |           |     |       |               |     |       |   |      |       |        |    |      |       |         |         |      |       |         |            |         |       |       |  |  |
| 1               | 0    | ÖZTÜRK HAN | A     |                      |     |      |          |     |      | 27        | 6   | 25,50 | 28            | 12  | 25,00 | 55  | 18   | 50,50 |        |    |      |       | 329,261 | 1       | 5    | 104   | 200,286 | 1          | 19      | 280   |       |  |  |

TESTLERİ NET ORTALAMALARINA GÖRE KIYASLAMA

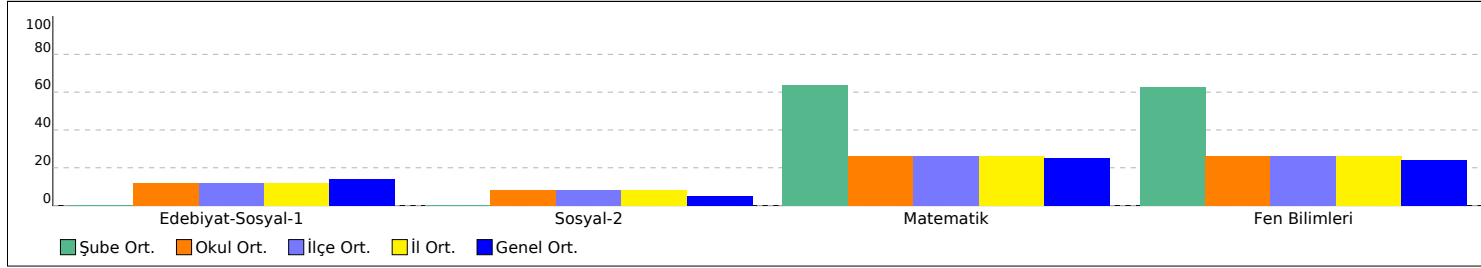

PUAN ORT. GÖRE KIYAS

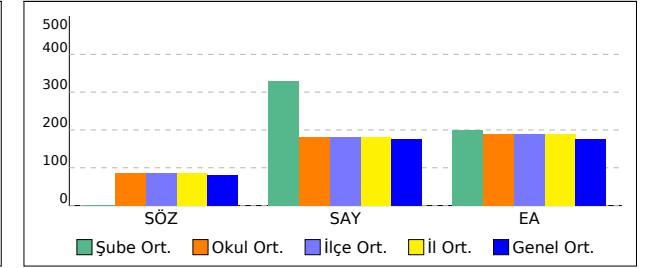

## -M SINIFI SAYISAL TEST BAZLI NET LİSTESİ (SAY sıralı)

| İL              |      | İLÇE      |  | OKUL                 |     |     |          |     |     |           |      |     | SINAV ADI   |      |     |        |      |      |       |        |      |         | KATILIMLAR |       |         |       |      |       |  |  |
|-----------------|------|-----------|--|----------------------|-----|-----|----------|-----|-----|-----------|------|-----|---|------|-----|--------|------|------|-------|--------|------|---------|------------|-------|---------|-------|------|-------|--|--|
| TEKİRDAĞ        |      | ÇERKEZKÖY |  | Halk Eğitimi Merkezi |     |     |          |     |     |           |      |     | SÜPERVİZÖR YKS 2. OTURUM - AYT 06 (SC00-SS.02AYT06) |      |     |        |      |      |       |        |      |         | Okul       | İlçe  | İl      | Genel |      |       |  |  |
|                 |      |           |  | Edebiyat-Sosyal-1    |     |     | Sosyal-2 |     |     | Matematik |      |     | Fen Bilimleri                                       |      |     | Toplam |      |      | SÖZ   |        |      |         | SAY        |       |         |       | EA   |       |  |  |
| Sıra            | Ö.No | İsim      |  | Sınıf                | D   | Y   | N        | D   | Y   | N         | D    | Y   | N   | D    | Y   | N      | Puan | Sn   | Okul  | Genel  | Puan | Sn      | Okul       | Genel | Puan    | Sn    | Okul | Genel |  |  |
| Genel Ortalama  |      |           |  |                      | 6,8 | 5,0 | 5,57     | 2,8 | 2,7 | 2,10      | 11,1 | 4,5 | 10,01   | 11,2 | 6,2 | 9,61   | 31,9 | 18,4 | 27,29 | 80,160 |      | 176,650 |            |       | 175,290 |       |      |       |  |  |
| Okul Ortalaması |      |           |  |                      | 6,1 | 5,2 | 4,77     | 4,2 | 3,5 | 3,28      | 11,6 | 4,9 | 10,41   | 12,2 | 7,2 | 10,44  | 34,1 | 20,8 | 28,90 | 86,600 |      | 181,420 |            |       | 190,070 |       |      |       |  |  |

| SINIF: -M |   |                 |    |    |    |       |    |    |       |   |    |       |       |    |    |       |    |    |       |         |    |    |     |  |         |         |    |         |         |         |     |     |     |
|-----------|---|-----------------|----|----|----|-------|----|----|-------|---|----|-------|-------|----|----|-------|----|----|-------|---------|----|----|-----|--|---------|---------|----|---------|---------|---------|-----|-----|-----|
| 1         | 0 | BEL İZ          | -M |    |    |       |    |    |       |   | 13 | 4     | 12,00 | 14 | 13 | 10,75 | 27 | 17 | 22,75 |         |    |    |     |  |         | 226,646 | 1  | 26      | 297     | 171,666 | 13  | 40  | 446 |
| 2         | 0 | YAKUP KARAKAYA  | -M |    |    |       |    |    |       |   | 15 | 8     | 13,00 | 14 | 23 | 8,25  | 29 | 31 | 21,25 |         |    |    |     |  |         | 215,616 | 2  | 28      | 323     | 173,786 | 12  | 37  | 432 |
| 3         | 0 | SAMET KÜÇÜKOĞLU | -M | 8  | 14 | 4,50  |    |    |       |   | 12 | 5     | 10,75 | 8  | 18 | 3,50  | 28 | 37 | 18,75 | 142,133 | 11 | 22 | 289 |  |         | 186,068 | 3  | 30      | 385     | 192,101 | 9   | 23  | 330 |
| 4         | 0 | İBRAHİM AÇIL    | -M |    |    |       |    |    |       |   | 8  | 5     | 6,75  | 7  | 9  | 4,75  | 15 | 14 | 11,50 |         |    |    |     |  | 184,338 | 4       | 31 | 389     | 160,536 | 14      | 46  | 539 |     |
| 5         | 0 | TUĞÇE           | -M |    |    |       |    |    |       |   | 8  | 7     | 6,25  | 8  | 14 | 4,50  | 16 | 21 | 10,75 |         |    |    |     |  | 181,993 | 5       | 32 | 396     | 159,476 | 15      | 48  | 549 |     |
| 6         | 0 | VENÜS           | -M | 13 | 26 | 6,50  |    |    |       |   | 7  | 17    | 2,75  | 0  | 1  | -0,25 | 20 | 44 | 9,00  | 148,293 | 10 | 20 | 273 |  |         | 149,858 | 6  | 36      | 482     | 185,401 | 11  | 29  | 358 |
| 7         | 0 | KARIM BENZEMA   | -M |    |    |       |    |    |       |   | 2  | 1     | 1,75  |    |    |       | 2  | 1  | 1,75  |         |    |    |     |  | 149,098 | 7       | 37 | 486     | 149,936 | 16      | 53  | 617 |     |
| 8         | 0 | DİLAN           | -M | 27 | 7  | 25,25 | 19 | 5  | 17,75 | 1 | 0  | 1,00  |       |    |    |       | 47 | 12 | 44,00 | 299,408 | 1  | 1  | 12  |  |         | 147,546 | 8  | 38      | 488     | 277,879 | 1   | 1   | 42  |
| 9         | 0 | J               | -M | 17 | 15 | 13,25 | 15 | 14 | 11,50 | 0 | 1  | -0,25 |       |    |    |       | 32 | 30 | 24,50 | 229,573 | 5  | 7  | 59  |  |         |         |    | 213,669 | 5       | 10      | 216 |     |     |
| 10        | 0 | TUANA A         | -M | 12 | 13 | 8,75  | 11 | 11 | 8,25  | 1 | 3  | 0,25  |       |    |    |       | 24 | 27 | 17,25 | 198,618 | 8  | 12 | 116 |  |         |         |    | 191,644 | 10      | 24      | 334 |     |     |
| 11        | 0 | BEF İN Ö        | -M |    |    |       | 0  | 1  | -0,25 | 2 | 7  | 0,25  |       |    |    |       | 2  | 8  | 0,00  |         |    |    |     |  |         |         |    |         |         |         |     |     |     |

TESTLERİ NET ORTALAMALARINA GÖRE KIYASLAMA

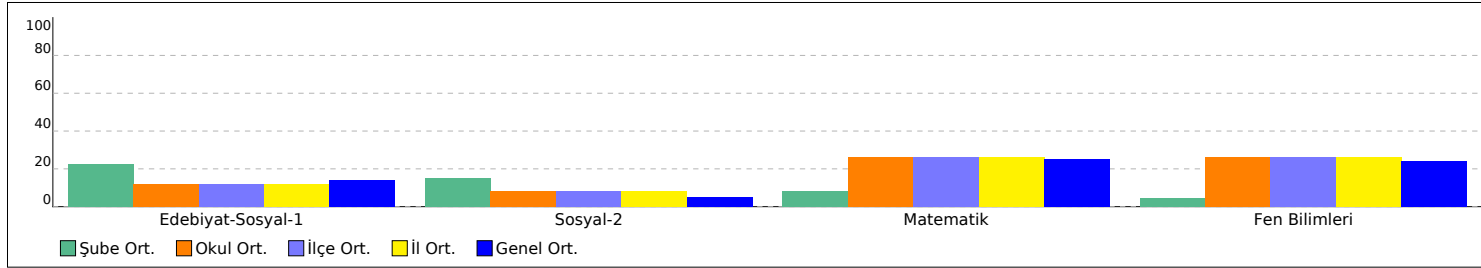

PUAN ORT. GÖRE KIYAS

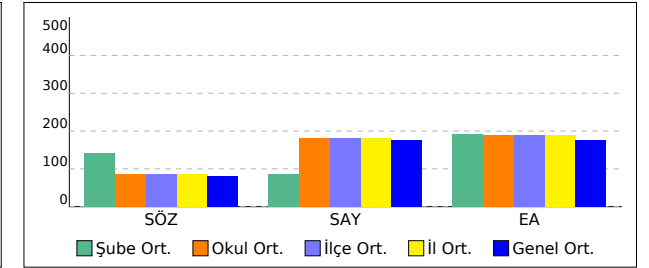

## -MA SINIFI SAYISAL TEST BAZLI NET LİSTESİ (SAY sıralı)

| İL              |      | İLÇE         |       | OKUL                 |     |      |          |     |      |           |     |       |               |     |       | SINAV ADI   |      |       |        |    |      |       |         |         |      |       |      | KATILIMLAR |         |       |         |   |    |     |
|-----------------|------|--------------|-------|----------------------|-----|------|----------|-----|------|-----------|-----|-------|---------------|-----|-------|---|------|-------|--------|----|------|-------|---------|---------|------|-------|------|------------|---------|-------|---------|---|----|-----|
|                 |      |              |       |                      |     |      |          |     |      |           |     |       |               |     |       |   |      |       |        |    |      |       |         |         |      |       |      | Okul       | İlçe    | İl    | Genel   |   |    |     |
| TEKİRDAĞ        |      | ÇERKEZKÖY    |       | Halk Eğitimi Merkezi |     |      |          |     |      |           |     |       |               |     |       | SÜPERVİZÖR YKS 2. OTURUM - AYT 06 (SC00-SS.02AYT06) |      |       |        |    |      |       |         |         |      |       |      | 54         | 54      | 54    | 825     |   |    |     |
| Sıra            | Ö.No | İsim         | Sınıf | Edebiyat-Sosyal-1    |     |      | Sosyal-2 |     |      | Matematik |     |       | Fen Bilimleri |     |       | Toplam  |      |       | SÖZ    |    |      |       | SAY     |         |      |       | EA   |            |         |       |         |   |    |     |
|                 |      |              |       | D                    | Y   | N    | D        | Y   | N    | D         | Y   | N     | D             | Y   | N     | D   | Y    | N     | Puan   | Sn | Okul | Genel | Puan    | Sn      | Okul | Genel | Puan | Sn         | Okul    | Genel |         |   |    |     |
| Genel Ortalama  |      |              |       | 6,8                  | 5,0 | 5,57 | 2,8      | 2,7 | 2,10 | 11,1      | 4,5 | 10,01 | 11,2          | 6,2 | 9,61  | 31,9  | 18,4 | 27,29 | 80,160 |    |      |       |         | 176,650 |      |       |      |            | 175,290 |       |         |   |    |     |
| Okul Ortalaması |      |              |       | 6,1                  | 5,2 | 4,77 | 4,2      | 3,5 | 3,28 | 11,6      | 4,9 | 10,41 | 12,2          | 7,2 | 10,44 | 34,1  | 20,8 | 28,90 | 86,600 |    |      |       |         | 181,420 |      |       |      |            | 190,070 |       |         |   |    |     |
| SINIF: -MA      |      |              |       |                      |     |      |          |     |      |           |     |       |               |     |       |   |      |       |        |    |      |       |         |         |      |       |      |            |         |       |         |   |    |     |
| 1               | 0    | TOFAN SEZGIN | -MA   |                      |     |      |          |     |      | 26        | 10  | 23,50 | 34            | 6   | 32,50 | 60  | 16   | 56,00 |        |    |      |       | 364,421 | 1       | 2    | 63    |      |            |         |       | 196,046 | 2 | 22 | 310 |
| 2               | 0    | EREN         | -MA   |                      |     |      |          |     |      | 30        | 8   | 28,00 | 25            | 14  | 21,50 | 55  | 22   | 49,50 |        |    |      |       | 316,096 | 2       | 10   | 128   |      |            |         |       | 205,586 | 1 | 14 | 258 |

TESTLERİ NET ORTALAMALARINA GÖRE KIYASLAMA

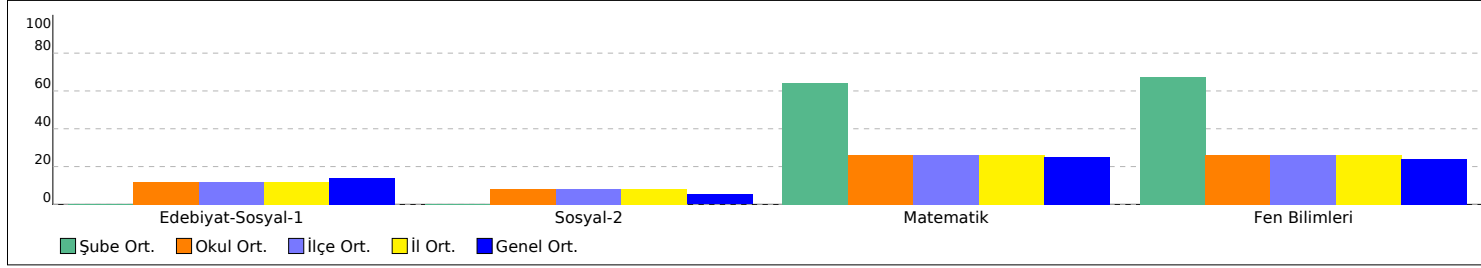

PUAN ORT. GÖRE KIYAS

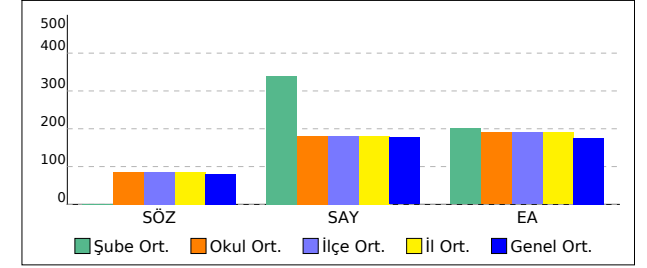

## 11E SINIFI SAYISAL TEST BAZLI NET LİSTESİ (SAY sıralı)

| İL              |      | İLÇE      |       | OKUL                 |     |      |          |     |      |           |     |       | SINAV ADI   |     |       |        |      |       |        |    |      | KATILIMLAR |         |         |       |       |      |    |         |       |         |   |    |     |  |
|-----------------|------|-----------|-------|----------------------|-----|------|----------|-----|------|-----------|-----|-------|---|-----|-------|--------|------|-------|--------|----|------|------------|---------|---------|-------|-------|------|----|---------|-------|---------|---|----|-----|--|
|                 |      |           |       |                      |     |      |          |     |      |           |     |       |   |     |       |        |      |       |        |    |      | Okul       | İlçe    | İl      | Genel |       |      |    |         |       |         |   |    |     |  |
| TEKİRDAĞ        |      | ÇERKEZKÖY |       | Halk Eğitimi Merkezi |     |      |          |     |      |           |     |       | SÜPERVİZÖR YKS 2. OTURUM - AYT 06 (SC00-SS.02AYT06) |     |       |        |      |       |        |    |      | 54         | 54      | 54      | 825   |       |      |    |         |       |         |   |    |     |  |
| Sıra            | Ö.No | İsim      | Sınıf | Edebiyat-Sosyal-1    |     |      | Sosyal-2 |     |      | Matematik |     |       | Fen Bilimleri                                       |     |       | Toplam |      |       | SÖZ    |    |      |            | SAY     |         |       |       | EA   |    |         |       |         |   |    |     |  |
|                 |      |           |       | D                    | Y   | N    | D        | Y   | N    | D         | Y   | N     | D   | Y   | N     | D      | Y    | N     | Puan   | Sn | Okul | Genel      | Puan    | Sn      | Okul  | Genel | Puan | Sn | Okul    | Genel |         |   |    |     |  |
| Genel Ortalama  |      |           |       | 6,8                  | 5,0 | 5,57 | 2,8      | 2,7 | 2,10 | 11,1      | 4,5 | 10,01 | 11,2  | 6,2 | 9,61  | 31,9   | 18,4 | 27,29 | 80,160 |    |      |            |         | 176,650 |       |       |      |    | 175,290 |       |         |   |    |     |  |
| Okul Ortalaması |      |           |       | 6,1                  | 5,2 | 4,77 | 4,2      | 3,5 | 3,28 | 11,6      | 4,9 | 10,41 | 12,2  | 7,2 | 10,44 | 34,1   | 20,8 | 28,90 | 86,600 |    |      |            |         | 181,420 |       |       |      |    | 190,070 |       |         |   |    |     |  |
| SINIF: 11E      |      |           |       |                      |     |      |          |     |      |           |     |       |   |     |       |        |      |       |        |    |      |            |         |         |       |       |      |    |         |       |         |   |    |     |  |
| 1               | 0    | BRK       | 11E   |                      |     |      |          |     |      | 6         | 3   | 5,25  | 16  | 8   | 14,00 | 22     | 11   | 19,25 |        |    |      |            | 229,703 | 1       | 25    | 293   |      |    |         |       | 157,356 | 1 | 51 | 562 |  |

TESTLERİ NET ORTALAMALARINA GÖRE KIYASLAMA

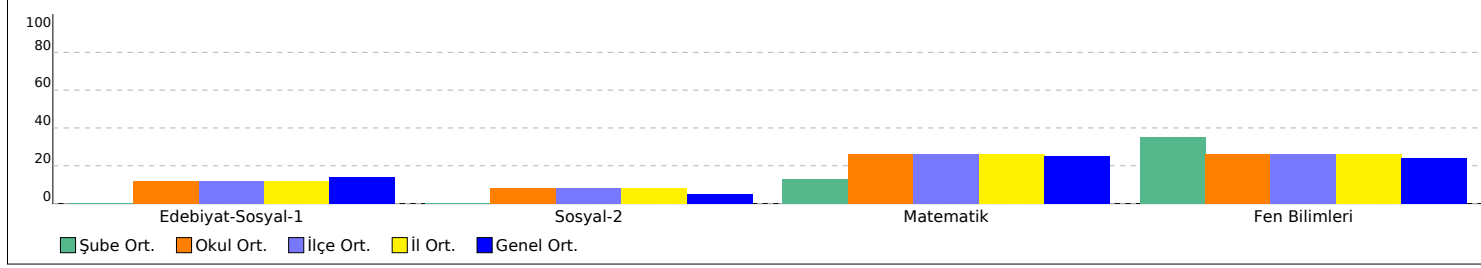

PUAN ORT. GÖRE KIYAS

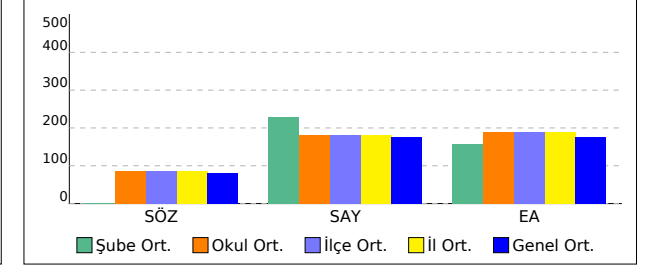



## OKUL SAYISAL TEST BAZLI NET LİSTESİ (SAY sıralı)

| İL              |      | İLÇE             |       | OKUL                 |     |      |          |     |      |           |     |       | SINAV ADI   |     |       |        |      |       |         |    |      |       |         |         | KATILIMLAR |       |         |       |         |       |  |  |  |
|-----------------|------|------------------|-------|----------------------|-----|------|----------|-----|------|-----------|-----|-------|---|-----|-------|--------|------|-------|---------|----|------|-------|---------|---------|------------|-------|---------|-------|---------|-------|--|--|--|
|                 |      |                  |       |                      |     |      |          |     |      |           |     |       |   |     |       |        |      |       |         |    |      |       |         |         | Okul       | İlçe  | İl      | Genel |         |       |  |  |  |
| TEKİRDAĞ        |      | ÇERKEZKÖY        |       | Halk Eğitimi Merkezi |     |      |          |     |      |           |     |       | SÜPERVİZÖR YKS 2. OTURUM - AYT 06 (SC00-SS.02AYT06) |     |       |        |      |       |         |    |      |       |         |         | 54         | 54    | 54      | 825   |         |       |  |  |  |
| Sıra            | Ö.No | İsim             | Sınıf | Edebiyat-Sosyal-1    |     |      | Sosyal-2 |     |      | Matematik |     |       | Fen Bilimleri                                       |     |       | Toplam |      |       | SÖZ     |    |      |       | SAY     |         |            |       | EA      |       |         |       |  |  |  |
|                 |      |                  |       | D                    | Y   | N    | D        | Y   | N    | D         | Y   | N     | D   | Y   | N     | D      | Y    | N     | Puan    | Sn | Okul | Genel | Puan    | Sn      | Okul       | Genel | Puan    | Sn    | Okul    | Genel |  |  |  |
| Genel Ortalama  |      |                  |       | 6,8                  | 5,0 | 5,57 | 2,8      | 2,7 | 2,10 | 11,1      | 4,5 | 10,01 | 11,2  | 6,2 | 9,61  | 31,9   | 18,4 | 27,29 | 80,160  |    |      |       |         | 176,650 |            |       |         |       | 175,290 |       |  |  |  |
| Okul Ortalaması |      |                  |       | 6,1                  | 5,2 | 4,77 | 4,2      | 3,5 | 3,28 | 11,6      | 4,9 | 10,41 | 12,2  | 7,2 | 10,44 | 34,1   | 20,8 | 28,90 | 86,600  |    |      |       |         | 181,420 |            |       |         |       | 190,070 |       |  |  |  |
| 1               | 0    | ENES AKGÜN       |       | 4                    | 1   | 3,75 | 7        | 0   | 7,00 | 37        | 2   | 36,50 | 34  | 5   | 32,75 | 82     | 8    | 80,00 | 176,643 | 7  | 17   | 194   | 392,641 | 1       | 1          | 33    | 242,844 | 2     | 6       | 106   |  |  |  |
| 2               | 0    | TOFAN SEZGİN     | -MA   |                      |     |      |          |     |      | 26        | 10  | 23,50 | 34  | 6   | 32,50 | 60     | 16   | 56,00 |         |    |      |       | 364,421 | 1       | 2          | 63    | 196,046 | 2     | 22      | 310   |  |  |  |
| 3               | 0    | AHMET AGA        | 12    |                      |     |      |          |     |      | 25        | 5   | 23,75 | 30  | 7   | 28,25 | 55     | 12   | 52,00 |         |    |      |       | 342,668 | 1       | 3          | 84    | 196,576 | 5     | 20      | 303   |  |  |  |
| 4               | 0    | MERT YÜCEL ÇAKIR |       |                      |     |      |          |     |      | 29        | 6   | 27,50 | 29  | 9   | 26,75 | 58     | 15   | 54,25 |         |    |      |       | 342,571 | 2       | 4          | 85    | 204,526 | 6     | 16      | 262   |  |  |  |
| 5               | 0    | ÖZTÜRK HAN       | A     |                      |     |      |          |     |      | 27        | 6   | 25,50 | 28  | 12  | 25,00 | 55     | 18   | 50,50 |         |    |      |       | 329,261 | 1       | 5          | 104   | 200,286 | 1     | 19      | 280   |  |  |  |
| 6               | 0    | İKBAL SU AYDOĞAN | 12    | 1                    | 0   | 1,00 |          |     |      | 26        | 5   | 24,75 | 27  | 8   | 25,00 | 54     | 13   | 50,75 | 131,353 | 4  | 23   | 319   | 327,708 | 2       | 6          | 109   | 203,826 | 3     | 17      | 267   |  |  |  |
| 7               | 0    | DUHANUR HAYTA    |       |                      |     |      |          |     |      | 22        | 5   | 20,75 | 28  | 9   | 25,75 | 50     | 14   | 46,50 |         |    |      |       | 323,358 | 3       | 7          | 115   | 190,216 | 8     | 26      | 339   |  |  |  |
| 8               | 0    | ZEHRA TAŞ        |       |                      |     |      |          |     |      | 22        | 4   | 21,00 | 28  | 10  | 25,50 | 50     | 14   | 46,50 |         |    |      |       | 322,566 | 4       | 8          | 118   | 190,746 | 7     | 25      | 337   |  |  |  |
| 9               | 0    | DAMLANUR MACİT   | 12    |                      |     |      |          |     |      | 28        | 5   | 26,75 | 24  | 8   | 22,00 | 52     | 13   | 48,75 |         |    |      |       | 316,128 | 3       | 9          | 127   | 202,936 | 4     | 18      | 271   |  |  |  |
| 10              | 0    | EREN             | -MA   |                      |     |      |          |     |      | 30        | 8   | 28,00 | 25  | 14  | 21,50 | 55     | 22   | 49,50 |         |    |      |       | 316,096 | 2       | 10         | 128   | 205,586 | 1     | 14      | 258   |  |  |  |
| 11              | 0    | M FURKAN ÖNEN    | 12    |                      |     |      |          |     |      | 19        | 6   | 17,50 | 27  | 11  | 24,25 | 46     | 17   | 41,75 |         |    |      |       | 308,771 | 4       | 11         | 145   | 183,326 | 8     | 31      | 374   |  |  |  |
| 12              | 0    | PELİN GÖÇMEN     | 12    |                      |     |      |          |     |      | 21        | 4   | 20,00 | 23  | 12  | 20,00 | 44     | 16   | 40,00 |         |    |      |       | 291,676 | 5       | 12         | 172   | 188,626 | 6     | 27      | 345   |  |  |  |
| 13              | 0    | MİRZA SEZEN      |       |                      |     |      |          |     |      | 16        | 14  | 12,50 | 25  | 14  | 21,50 | 41     | 28   | 34,00 |         |    |      |       | 284,011 | 5       | 13         | 180   | 172,726 | 13    | 38      | 439   |  |  |  |
| 14              | 0    | H P              |       |                      |     |      |          |     |      | 17        | 3   | 16,25 | 21  | 8   | 19,00 | 38     | 11   | 35,25 |         |    |      |       | 278,673 | 6       | 14         | 188   | 180,676 | 10    | 34      | 388   |  |  |  |
| 15              | 0    | SULTAN ALTUNBAŞ  | 12    | 4                    | 1   | 3,75 | 2        | 3   | 1,25 | 21        | 6   | 19,50 | 21  | 14  | 17,50 | 48     | 24   | 42,00 | 146,398 | 3  | 21   | 277   | 277,541 | 6       | 15         | 190   | 206,804 | 2     | 13      | 251   |  |  |  |
| 16              | 0    | HAYRUNİSA        |       |                      |     |      |          |     |      | 14        | 7   | 12,25 | 23  | 13  | 19,75 | 37     | 20   | 32,00 |         |    |      |       | 274,323 | 7       | 16         | 193   | 172,196 | 14    | 39      | 442   |  |  |  |
| 17              | 0    | İREM BİNİCİ      |       |                      |     |      |          |     |      | 21        | 6   | 19,50 | 17  | 11  | 14,25 | 38     | 17   | 33,75 |         |    |      |       | 260,511 | 8       | 17         | 219   | 187,566 | 9     | 28      | 350   |  |  |  |
| 18              | 0    | TUBA DUMAN       |       |                      |     |      |          |     |      | 10        | 7   | 8,25  | 21  | 16  | 17,00 | 31     | 23   | 25,25 |         |    |      |       | 251,633 | 9       | 18         | 232   | 163,716 | 18    | 44      | 511   |  |  |  |
| 19              | 0    | ŞERİFE Y         | 12    |                      |     |      |          |     |      | 20        | 10  | 17,50 | 17  | 15  | 13,25 | 37     | 25   | 30,75 |         |    |      |       | 251,131 | 7       | 19         | 233   | 183,326 | 8     | 31      | 374   |  |  |  |
| 20              | 0    | SİNEM KINAY      |       |                      |     |      |          |     |      | 14        | 9   | 11,75 | 15  | 4   | 14,00 | 29     | 13   | 25,75 |         |    |      |       | 243,158 | 10      | 20         | 255   | 171,136 | 15    | 41      | 450   |  |  |  |
| 21              | 0    | EBRU ALİCAN      | 12    |                      |     |      |          |     |      | 9         | 10  | 6,50  | 18  | 9   | 15,75 | 27     | 19   | 22,25 |         |    |      |       | 241,461 | 8       | 21         | 259   | 160,006 | 11    | 47      | 543   |  |  |  |
| 22              | 0    | TUNAHAN TEZEL    | 12    |                      |     |      |          |     |      | 19        | 8   | 17,00 | 16  | 18  | 11,50 | 35     | 26   | 28,50 |         |    |      |       | 240,926 | 9       | 22         | 262   | 182,266 | 10    | 33      | 378   |  |  |  |
| 23              | 0    | İLKNUR DEMİRÖZ   |       |                      |     |      |          |     |      | 13        | 12  | 10,00 | 16  | 7   | 14,25 | 29     | 19   | 24,25 |         |    |      |       | 240,846 | 11      | 23         | 264   | 167,426 | 17    | 43      | 478   |  |  |  |
| 24              | 0    | E Ç              |       |                      |     |      |          |     |      | 17        | 6   | 15,50 | 13  | 11  | 10,25 | 30     | 17   | 25,75 |         |    |      |       | 231,271 | 12      | 24         | 287   | 179,086 | 12    | 36      | 400   |  |  |  |
| 25              | 0    | BRK              | 11E   |                      |     |      |          |     |      | 6         | 3   | 5,25  | 16  | 8   | 14,00 | 22     | 11   | 19,25 |         |    |      |       | 229,703 | 1       | 25         | 293   | 157,356 | 1     | 51      | 562   |  |  |  |
| 26              | 0    | BEL İZ           | -M    |                      |     |      |          |     |      | 13        | 4   | 12,00 | 14  | 13  | 10,75 | 27     | 17   | 22,75 |         |    |      |       | 226,646 | 1       | 26         | 297   | 171,666 | 13    | 40      | 446   |  |  |  |
| 27              | 0    | DEFNE            |       |                      |     |      |          |     |      | 10        | 9   | 7,75  | 15  | 13  | 11,75 | 25     | 22   | 19,50 |         |    |      |       | 223,088 | 13      | 27         | 305   | 162,656 | 19    | 45      | 519   |  |  |  |
| 28              | 0    | YAKUP KARAKAYA   | -M    |                      |     |      |          |     |      | 15        | 8   | 13,00 | 14  | 23  | 8,25  | 29     | 31   | 21,25 |         |    |      |       | 215,616 | 2       | 28         | 323   | 173,786 | 12    | 37      | 432   |  |  |  |
| 29              | 0    | BEYZA G          |       |                      |     |      |          |     |      | 7         | 5   | 5,75  | 12  | 14  | 8,50  | 19     | 19   | 14,25 |         |    |      |       | 201,918 | 14      | 29         | 348   | 158,416 | 20    | 49      | 556   |  |  |  |
| 30              | 0    | SAMET KÜÇÜKOĞLU  | -M    | 8                    | 14  | 4,50 |          |     |      | 12        | 5   | 10,75 | 8   | 18  | 3,50  | 28     | 37   | 18,75 | 142,133 | 11 | 22   | 289   | 186,068 | 3       | 30         | 385   | 192,101 | 9     | 23      | 330   |  |  |  |

## OKUL SAYISAL TEST BAZLI NET LİSTESİ (SAY sıralı)

| İL              |      | İLÇE              |       | OKUL                 |     |       |          |     |       |           |     |       |               |     |       | SINAV ADI   |      |       |         |    |      |         |         |    |      |         |         | KATILIMLAR |      |       |       |
|-----------------|------|-------------------|-------|----------------------|-----|-------|----------|-----|-------|-----------|-----|-------|---------------|-----|-------|---|------|-------|---------|----|------|---------|---------|----|------|---------|---------|------------|------|-------|-------|
|                 |      |                   |       |                      |     |       |          |     |       |           |     |       |               |     |       |   |      |       |         |    |      |         |         |    |      |         |         | Okul       | İlçe | İl    | Genel |
| TEKİRDAĞ        |      | ÇERKEZKÖY         |       | Halk Eğitimi Merkezi |     |       |          |     |       |           |     |       |               |     |       | SÜPERVİZÖR YKS 2. OTURUM - AYT 06 (SC00-SS.02AYT06) |      |       |         |    |      |         |         |    |      |         |         | 54         | 54   | 54    | 825   |
| Sıra            | Ö.No | İsim              | Sınıf | Edebiyat-Sosyal-1    |     |       | Sosyal-2 |     |       | Matematik |     |       | Fen Bilimleri |     |       | Toplam  |      |       | SÖZ     |    |      |         | SAY     |    |      |         | EA      |            |      |       |       |
|                 |      |                   |       | D                    | Y   | N     | D        | Y   | N     | D         | Y   | N     | D             | Y   | N     | D   | Y    | N     | Puan    | Sn | Okul | Genel   | Puan    | Sn | Okul | Genel   | Puan    | Sn         | Okul | Genel |       |
| Genel Ortalama  |      |                   |       | 6,8                  | 5,0 | 5,57  | 2,8      | 2,7 | 2,10  | 11,1      | 4,5 | 10,01 | 11,2          | 6,2 | 9,61  | 31,9  | 18,4 | 27,29 | 80,160  |    |      |         | 176,650 |    |      |         | 175,290 |            |      |       |       |
| Okul Ortalaması |      |                   |       | 6,1                  | 5,2 | 4,77  | 4,2      | 3,5 | 3,28  | 11,6      | 4,9 | 10,41 | 12,2          | 7,2 | 10,44 | 34,1  | 20,8 | 28,90 | 86,600  |    |      |         | 181,420 |    |      |         | 190,070 |            |      |       |       |
| 31              | 0    | İBRAHİM AÇIL      | -M    |                      |     |       |          |     |       | 8         | 5   | 6,75  | 7             | 9   | 4,75  | 15  | 14   | 11,50 |         |    |      | 184,338 | 4       | 31 | 389  | 160,536 | 14      | 46         | 539  |       |       |
| 32              | 0    | TUĞÇE             | -M    |                      |     |       |          |     |       | 8         | 7   | 6,25  | 8             | 14  | 4,50  | 16  | 21   | 10,75 |         |    |      | 181,993 | 5       | 32 | 396  | 159,476 | 15      | 48         | 549  |       |       |
| 33              | 0    | OKCAN DERE        |       | 20                   | 10  | 17,50 |          |     |       | 14        | 6   | 12,50 |               |     |       | 34  | 16   | 30,00 | 182,173 | 5  | 14   | 169     | 171,351 | 15 | 33   | 422     | 262,501 | 1          | 3    | 60    |       |
| 34              | 0    | ASLI BÖLÜKBAŞI    | 12    | 20                   | 11  | 17,25 |          |     |       | 12        | 6   | 10,50 |               |     |       | 32  | 17   | 27,75 | 181,403 | 2  | 16   | 174     | 167,211 | 10 | 34   | 428     | 256,979 | 1          | 4    | 71    |       |
| 35              | 0    | BEYZA Ç           |       |                      |     |       |          |     |       | 6         | 8   | 4,00  | 7             | 22  | 1,50  | 13  | 30   | 5,50  |         |    |      | 161,616 | 16      | 35 | 438  | 154,706 | 22      | 52         | 579  |       |       |
| 36              | 0    | VENÜS             | -M    | 13                   | 26  | 6,50  |          |     |       | 7         | 17  | 2,75  | 0             | 1   | -0,25 | 20  | 44   | 9,00  | 148,293 | 10 | 20   | 273     | 149,858 | 6  | 36   | 482     | 185,401 | 11         | 29   | 358   |       |
| 37              | 0    | KARIM BENZEMA     | -M    |                      |     |       |          |     |       | 2         | 1   | 1,75  |               |     |       | 2   | 1    | 1,75  |         |    |      | 149,098 | 7       | 37 | 486  | 149,936 | 16      | 53         | 617  |       |       |
| 38              | 0    | DİLAN             | -M    | 27                   | 7   | 25,25 | 19       | 5   | 17,75 | 1         | 0   | 1,00  |               |     |       | 47  | 12   | 44,00 | 299,408 | 1  | 1    | 12      | 147,546 | 8  | 38   | 488     | 277,879 | 1          | 1    | 42    |       |
| 39              | 0    | ZEYNEP NUR YILMAZ |       | 9                    | 11  | 6,25  | 5        | 7   | 3,25  | 1         | 1   | 0,75  |               |     |       | 15  | 19   | 10,25 | 164,618 | 8  | 19   | 224     | 147,028 | 17 | 39   | 491     | 179,879 | 11         | 35   | 392   |       |
| 40              | 0    | EBRAR GVNÇ        |       | 19                   | 17  | 14,75 | 15       | 10  | 12,50 | 0         | 1   | -0,25 |               |     |       | 34  | 28   | 27,00 | 239,453 | 2  | 5    | 44      |         |    |      |         | 221,364 | 4          | 9    | 182   |       |
| 41              | 0    | J                 | -M    | 17                   | 15  | 13,25 | 15       | 14  | 11,50 | 0         | 1   | -0,25 |               |     |       | 32  | 30   | 24,50 | 229,573 | 5  | 7    | 59      |         |    |      |         | 213,669 | 5          | 10   | 216   |       |
| 42              | 0    | TUANA A           | -M    | 12                   | 13  | 8,75  | 11       | 11  | 8,25  | 1         | 3   | 0,25  |               |     |       | 24  | 27   | 17,25 | 198,618 | 8  | 12   | 116     |         |    |      |         | 191,644 | 10         | 24   | 334   |       |
| 43              | 0    | FERİDE GÖÇMEN     |       | 8                    | 22  | 2,50  | 14       | 8   | 12,00 | 0         | 2   | -0,50 |               |     |       | 22  | 32   | 14,00 | 199,093 | 4  | 11   | 114     |         |    |      |         | 157,991 | 21         | 50   | 557   |       |
| 44              | 0    | GZB               |       | 7                    | 11  | 4,25  | 11       | 13  | 7,75  |           |     |       | 0             | 3   | -0,75 | 18  | 27   | 11,25 | 182,128 | 6  | 15   | 170     |         |    |      |         | 168,029 | 16         | 42   | 468   |       |
| 45              | 0    | BEF İN Ö          | -M    |                      |     |       | 0        | 1   | -0,25 | 2         | 7   | 0,25  |               |     |       | 2   | 8    | 0,00  |         |    |      |         |         |    |      |         |         |            |      |       |       |

TESTLERİ NET ORTALAMALARINA GÖRE KIYASLAMA

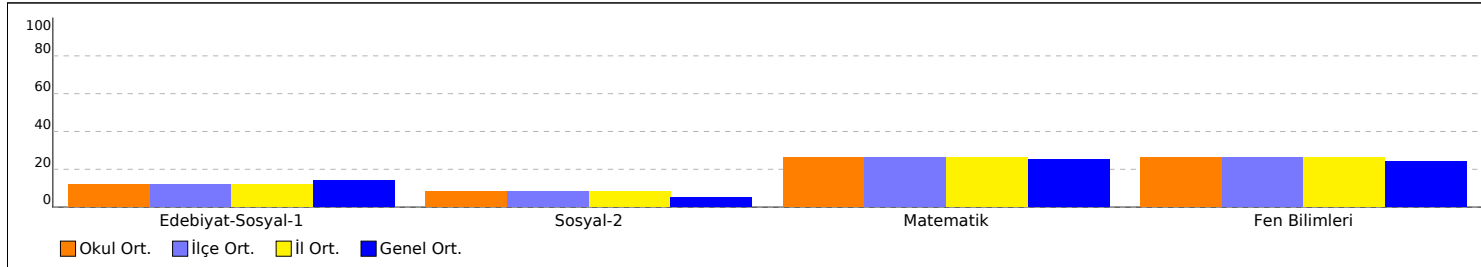

PUAN ORT. GÖRE KIYAS

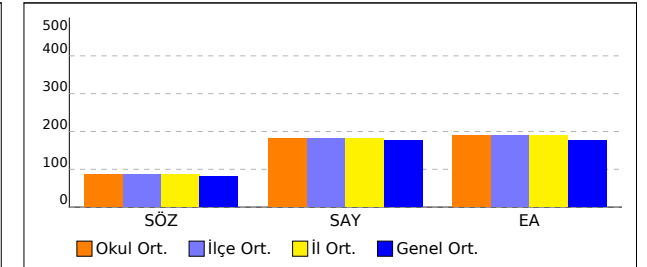

NET ORTALAMASINA GÖRE ŞUBE KARŞILAŞTIRMA

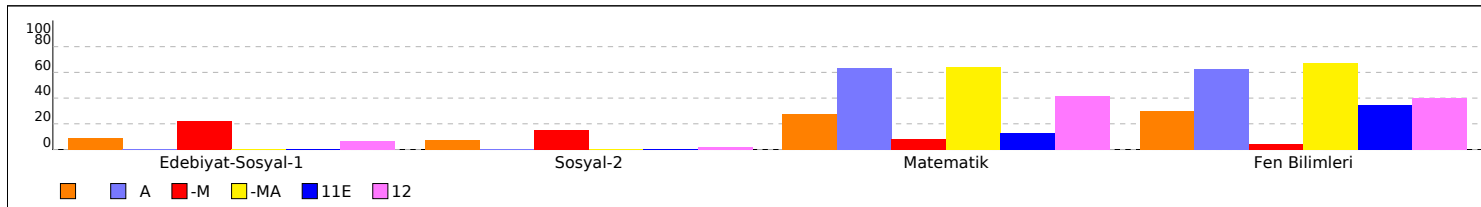

PUANA GÖRE ŞUBE KIYAS

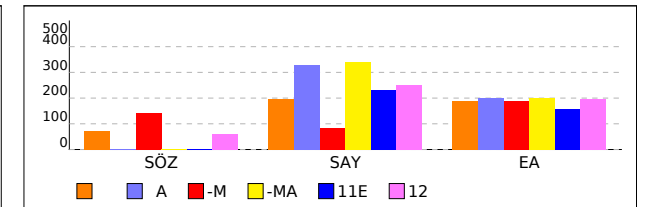



## OKUL SÖZEL TEST BAZLI NET LİSTESİ (SÖZ sıralı)

| İL              |      | İLÇE              |       | OKUL                 |     |       |          |     |       |           |     |       | SINAV ADI   |     |       |        |      |       |        |         |      |       |      |         | KATILIMLAR |       |      |         |         |       |     |  |  |
|-----------------|------|-------------------|-------|----------------------|-----|-------|----------|-----|-------|-----------|-----|-------|---|-----|-------|--------|------|-------|--------|---------|------|-------|------|---------|------------|-------|------|---------|---------|-------|-----|--|--|
|                 |      |                   |       |                      |     |       |          |     |       |           |     |       |   |     |       |        |      |       |        |         |      |       |      |         | Okul       | İlçe  | İl   | Genel   |         |       |     |  |  |
| TEKİRDAĞ        |      | ÇERKEZKÖY         |       | Halk Eğitimi Merkezi |     |       |          |     |       |           |     |       | SÜPERVİZÖR YKS 2. OTURUM - AYT 06 (SC00-SS.02AYT06) |     |       |        |      |       |        |         |      |       |      |         | 54         | 54    | 54   | 825     |         |       |     |  |  |
| Sıra            | Ö.No | İsim              | Sınıf | Edebiyat-Sosyal-1    |     |       | Sosyal-2 |     |       | Matematik |     |       | Fen Bilimleri                                       |     |       | Toplam |      |       | SÖZ    |         |      |       | SAY  |         |            |       | EA   |         |         |       |     |  |  |
|                 |      |                   |       | D                    | Y   | N     | D        | Y   | N     | D         | Y   | N     | D   | Y   | N     | D      | Y    | N     | Puan   | Sn      | Okul | Genel | Puan | Sn      | Okul       | Genel | Puan | Sn      | Okul    | Genel |     |  |  |
| Genel Ortalama  |      |                   |       | 6,8                  | 5,0 | 5,57  | 2,8      | 2,7 | 2,10  | 11,1      | 4,5 | 10,01 | 11,2  | 6,2 | 9,61  | 31,9   | 18,4 | 27,29 | 80,160 |         |      |       |      | 176,650 |            |       |      |         | 175,290 |       |     |  |  |
| Okul Ortalaması |      |                   |       | 6,1                  | 5,2 | 4,77  | 4,2      | 3,5 | 3,28  | 11,6      | 4,9 | 10,41 | 12,2  | 7,2 | 10,44 | 34,1   | 20,8 | 28,90 | 86,600 |         |      |       |      | 181,420 |            |       |      |         | 190,070 |       |     |  |  |
| 1               | 0    | DİLAN             | -M    | 27                   | 7   | 25,25 | 19       | 5   | 17,75 | 1         | 0   | 1,00  |   |     |       |        | 47   | 12    | 44,00  | 299,408 | 1    | 1     | 12   | 147,546 | 8          | 38    | 488  | 277,879 | 1       | 1     | 42  |  |  |
| 2               | 0    | MERVE CELİK       | -M    | 26                   | 8   | 24,00 | 20       | 16  | 16,00 |           |     |       |   |     |       |        | 46   | 24    | 40,00  | 286,353 | 2    | 2     | 14   |         |            |       |      | 269,346 | 2       | 2     | 53  |  |  |
| 3               | 0    | FURKAN ATAYAN     | -M    | 23                   | 8   | 21,00 | 21       | 16  | 17,00 |           |     |       |   |     |       |        | 44   | 24    | 38,00  | 282,373 | 3    | 3     | 17   |         |            |       |      | 253,956 | 3       | 5     | 77  |  |  |
| 4               | 0    | EDEN DZEKO        |       | 19                   | 15  | 15,25 | 16       | 12  | 13,00 |           |     |       |   |     |       |        | 35   | 27    | 28,25  | 243,623 | 1    | 4     | 36   |         |            |       |      | 224,459 | 3       | 7     | 170 |  |  |
| 5               | 0    | EBRAR GVNÇ        |       | 19                   | 17  | 14,75 | 15       | 10  | 12,50 | 0         | 1   | -0,25 |   |     |       |        | 34   | 28    | 27,00  | 239,453 | 2    | 5     | 44   |         |            |       |      | 221,364 | 4       | 9     | 182 |  |  |
| 6               | 0    | OSMAN BALLI       | -M    | 13                   | 3   | 12,25 | 14       | 2   | 13,50 |           |     |       |   |     |       |        | 27   | 5     | 25,75  | 237,013 | 4    | 6     | 46   |         |            |       |      | 209,069 | 7       | 12    | 245 |  |  |
| 7               | 0    | J                 | -M    | 17                   | 15  | 13,25 | 15       | 14  | 11,50 | 0         | 1   | -0,25 |   |     |       |        | 32   | 30    | 24,50  | 229,573 | 5    | 7     | 59   |         |            |       |      | 213,669 | 5       | 10    | 216 |  |  |
| 8               | 0    | SEMANUR ALKAN     |       | 15                   | 14  | 11,50 | 15       | 14  | 11,50 |           |     |       |   |     |       |        | 30   | 28    | 23,00  | 224,183 | 3    | 8     | 67   |         |            |       |      | 205,221 | 5       | 15    | 259 |  |  |
| 9               | 0    | ŞULENUR ÖZDEMİR   | -M    | 20                   | 20  | 15,00 | 11       | 8   | 9,00  |           |     |       |   |     |       |        | 31   | 28    | 24,00  | 221,813 | 6    | 9     | 73   |         |            |       |      | 223,176 | 4       | 8     | 175 |  |  |
| 10              | 0    | NUR SEVEN         | -M    | 18                   | 22  | 12,50 | 14       | 26  | 7,50  |           |     |       |   |     |       |        | 32   | 48    | 20,00  | 206,223 | 7    | 10    | 97   |         |            |       |      | 210,351 | 6       | 11    | 236 |  |  |
| 11              | 0    | FERİDE GÖÇMEN     |       | 8                    | 22  | 2,50  | 14       | 8   | 12,00 | 0         | 2   | -0,50 |   |     |       |        | 22   | 32    | 14,00  | 199,093 | 4    | 11    | 114  |         |            |       |      | 157,991 | 21      | 50    | 557 |  |  |
| 12              | 0    | TUANA A           | -M    | 12                   | 13  | 8,75  | 11       | 11  | 8,25  | 1         | 3   | 0,25  |   |     |       |        | 24   | 27    | 17,25  | 198,618 | 8    | 12    | 116  |         |            |       |      | 191,644 | 10      | 24    | 334 |  |  |
| 13              | 0    | FADIME T          | 12    | 10                   | 11  | 7,25  | 9        | 10  | 6,50  |           |     |       |   |     |       |        | 19   | 21    | 13,75  | 184,793 | 1    | 13    | 159  |         |            |       |      | 183,419 | 7       | 30    | 372 |  |  |
| 14              | 0    | OKCAN DERE        |       | 20                   | 10  | 17,50 |          |     |       | 14        | 6   | 12,50 |   |     |       |        | 34   | 16    | 30,00  | 182,173 | 5    | 14    | 169  | 171,351 | 15         | 33    | 422  | 262,501 | 1       | 3     | 60  |  |  |
| 15              | 0    | GZB               |       | 7                    | 11  | 4,25  | 11       | 13  | 7,75  |           |     |       | 0   | 3   | -0,75 |        | 18   | 27    | 11,25  | 182,128 | 6    | 15    | 170  |         |            |       |      | 168,029 | 16      | 42    | 468 |  |  |
| 16              | 0    | ASLI BÖLÜKBAŞI    | 12    | 20                   | 11  | 17,25 |          |     |       | 12        | 6   | 10,50 |   |     |       |        | 32   | 17    | 27,75  | 181,403 | 2    | 16    | 174  | 167,211 | 10         | 34    | 428  | 256,979 | 1       | 4     | 71  |  |  |
| 17              | 0    | ENES AKGÜN        |       | 4                    | 1   | 3,75  | 7        | 0   | 7,00  | 37        | 2   | 36,50 | 34  | 5   | 32,75 |        | 82   | 8     | 80,00  | 176,643 | 7    | 17    | 194  | 392,641 | 1          | 1     | 33   | 242,844 | 2       | 6     | 106 |  |  |
| 18              | 0    | CANİP ÖZCAN       | -M    | 15                   | 21  | 9,75  | 5        | 12  | 2,00  |           |     |       |   |     |       |        | 20   | 33    | 11,75  | 168,823 | 9    | 18    | 210  |         |            |       |      | 196,244 | 8       | 21    | 306 |  |  |
| 19              | 0    | ZEYNEP NUR YILMAZ |       | 9                    | 11  | 6,25  | 5        | 7   | 3,25  | 1         | 1   | 0,75  |   |     |       |        | 15   | 19    | 10,25  | 164,618 | 8    | 19    | 224  | 147,028 | 17         | 39    | 491  | 179,879 | 11      | 35    | 392 |  |  |
| 20              | 0    | VENÜS             | -M    | 13                   | 26  | 6,50  |          |     |       | 7         | 17  | 2,75  | 0   | 1   | -0,25 |        | 20   | 44    | 9,00   | 148,293 | 10   | 20    | 273  | 149,858 | 6          | 36    | 482  | 185,401 | 11      | 29    | 358 |  |  |
| 21              | 0    | SULTAN ALTUNBAŞ   | 12    | 4                    | 1   | 3,75  | 2        | 3   | 1,25  | 21        | 6   | 19,50 | 21  | 14  | 17,50 |        | 48   | 24    | 42,00  | 146,398 | 3    | 21    | 277  | 277,541 | 6          | 15    | 190  | 206,804 | 2       | 13    | 251 |  |  |
| 22              | 0    | SAMET KÜÇÜKOĞLU   | -M    | 8                    | 14  | 4,50  |          |     |       | 12        | 5   | 10,75 | 8   | 18  | 3,50  |        | 28   | 37    | 18,75  | 142,133 | 11   | 22    | 289  | 186,068 | 3          | 30    | 385  | 192,101 | 9       | 23    | 330 |  |  |
| 23              | 0    | İKBAL SU AYDOĞAN  | 12    | 1                    | 0   | 1,00  |          |     |       | 26        | 5   | 24,75 | 27  | 8   | 25,00 |        | 54   | 13    | 50,75  | 131,353 | 4    | 23    | 319  | 327,708 | 2          | 6     | 109  | 203,826 | 3       | 17    | 267 |  |  |
| 24              | 0    | BEF İN Ö          | -M    |                      |     |       | 0        | 1   | -0,25 | 2         | 7   | 0,25  |   |     |       |        | 2    | 8     | 0,00   |         |      |       |      |         |            |       |      |         |         |       |     |  |  |

# OKUL SÖZEL TEST BAZLI NET LİSTESİ (SÖZ sıralı)

| İL              |      | İLÇE      |       | OKUL                 |     |      |          |     |      |           |     |       |               |     |       | SINAV ADI   |      |       |        |    |      |       |      |         |      |       |      | KATILIMLAR |         |       |       |  |  |
|-----------------|------|-----------|-------|----------------------|-----|------|----------|-----|------|-----------|-----|-------|---------------|-----|-------|---|------|-------|--------|----|------|-------|------|---------|------|-------|------|------------|---------|-------|-------|--|--|
|                 |      |           |       |                      |     |      |          |     |      |           |     |       |               |     |       |   |      |       |        |    |      |       |      |         |      |       |      | Okul       | İlçe    | İl    | Genel |  |  |
| TEKİRDAĞ        |      | ÇERKEZKÖY |       | Halk Eğitimi Merkezi |     |      |          |     |      |           |     |       |               |     |       | SÜPERVİZÖR YKS 2. OTURUM - AYT 06 (SC00-SS.02AYT06) |      |       |        |    |      |       |      |         |      |       |      | 54         | 54      | 54    | 825   |  |  |
| Sıra            | Ö.No | İsim      | Sınıf | Edebiyat-Sosyal-1    |     |      | Sosyal-2 |     |      | Matematik |     |       | Fen Bilimleri |     |       | Toplam  |      |       | SÖZ    |    |      |       | SAY  |         |      |       | EA   |            |         |       |       |  |  |
|                 |      |           |       | D                    | Y   | N    | D        | Y   | N    | D         | Y   | N     | D             | Y   | N     | D   | Y    | N     | Puan   | Sn | Okul | Genel | Puan | Sn      | Okul | Genel | Puan | Sn         | Okul    | Genel |       |  |  |
| Genel Ortalama  |      |           |       | 6,8                  | 5,0 | 5,57 | 2,8      | 2,7 | 2,10 | 11,1      | 4,5 | 10,01 | 11,2          | 6,2 | 9,61  | 31,9  | 18,4 | 27,29 | 80,160 |    |      |       |      | 176,650 |      |       |      |            | 175,290 |       |       |  |  |
| Okul Ortalaması |      |           |       | 6,1                  | 5,2 | 4,77 | 4,2      | 3,5 | 3,28 | 11,6      | 4,9 | 10,41 | 12,2          | 7,2 | 10,44 | 34,1  | 20,8 | 28,90 | 86,600 |    |      |       |      | 181,420 |      |       |      |            | 190,070 |       |       |  |  |

TESTLERİ NET ORTALAMALARINA GÖRE KIYASLAMA

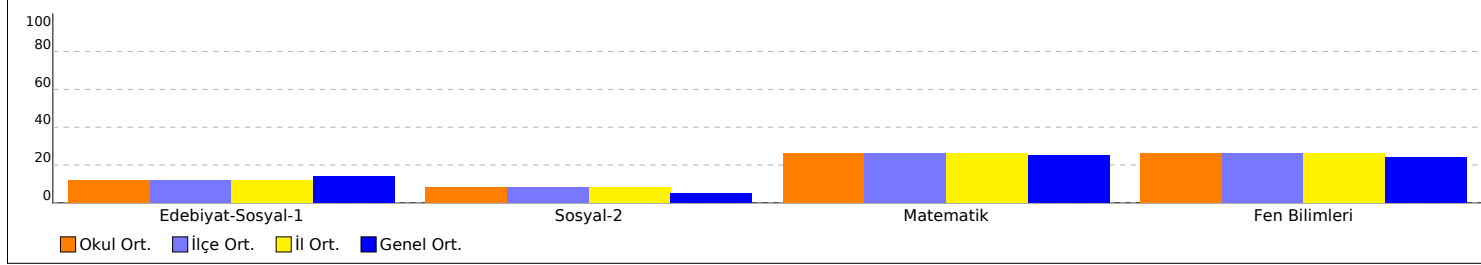

NET ORTALAMASINA GÖRE ŞUBE KARŞILAŞTIRMA

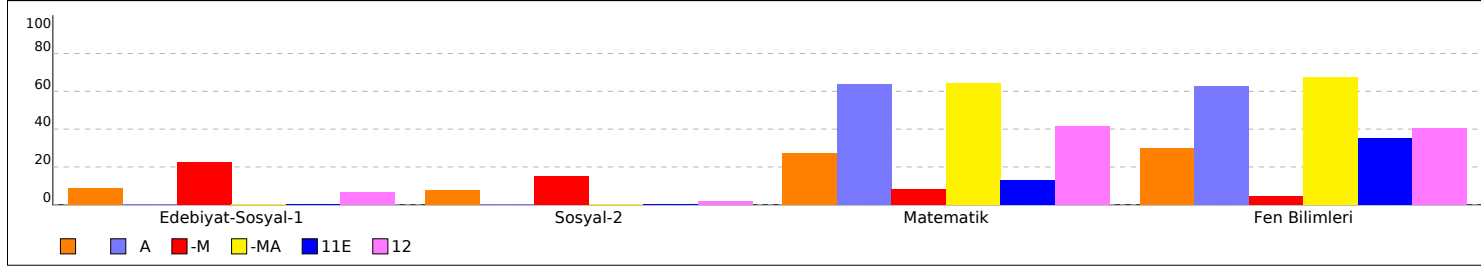

PUAN ORT. GÖRE KIYAS

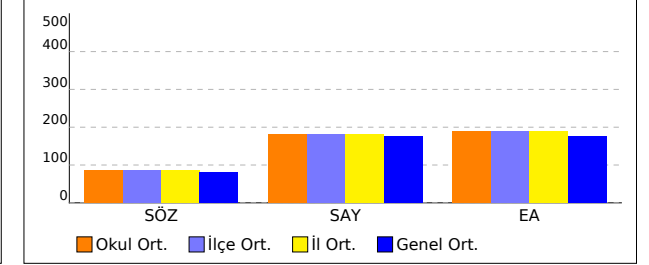

PUANA GÖRE ŞUBE KIYAS

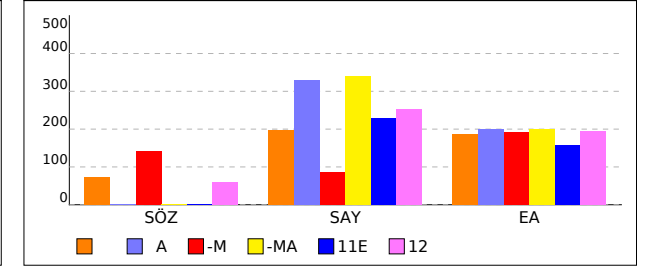

## SINIFI SÖZEL TEST BAZLI NET LİSTESİ (SÖZ sıralı)

| İL              |      | İLÇE              |       | OKUL                 |     |       |          |     |       |           |     |       | SINAV ADI   |     |       |        |         |       |         |     |         |       |         |         | KATILIMLAR |         |         |       |         |       |  |  |  |
|-----------------|------|-------------------|-------|----------------------|-----|-------|----------|-----|-------|-----------|-----|-------|---|-----|-------|--------|---------|-------|---------|-----|---------|-------|---------|---------|------------|---------|---------|-------|---------|-------|--|--|--|
|                 |      |                   |       |                      |     |       |          |     |       |           |     |       |   |     |       |        |         |       |         |     |         |       |         |         | Okul       | İlçe    | İl      | Genel |         |       |  |  |  |
| TEKİRDAĞ        |      | ÇERKEZKÖY         |       | Halk Eğitimi Merkezi |     |       |          |     |       |           |     |       | SÜPERVİZÖR YKS 2. OTURUM - AYT 06 (SC00-SS.02AYT06) |     |       |        |         |       |         |     |         |       |         |         | 54         | 54      | 54      | 825   |         |       |  |  |  |
| Sıra            | Ö.No | İsim              | Sınıf | Edebiyat-Sosyal-1    |     |       | Sosyal-2 |     |       | Matematik |     |       | Fen Bilimleri                                       |     |       | Toplam |         |       | SÖZ     |     |         |       | SAY     |         |            |         | EA      |       |         |       |  |  |  |
|                 |      |                   |       | D                    | Y   | N     | D        | Y   | N     | D         | Y   | N     | D   | Y   | N     | D      | Y       | N     | Puan    | Sn  | Okul    | Genel | Puan    | Sn      | Okul       | Genel   | Puan    | Sn    | Okul    | Genel |  |  |  |
| Genel Ortalama  |      |                   |       | 6,8                  | 5,0 | 5,57  | 2,8      | 2,7 | 2,10  | 11,1      | 4,5 | 10,01 | 11,2  | 6,2 | 9,61  | 31,9   | 18,4    | 27,29 | 80,160  |     |         |       |         | 176,650 |            |         |         |       | 175,290 |       |  |  |  |
| Okul Ortalaması |      |                   |       | 6,1                  | 5,2 | 4,77  | 4,2      | 3,5 | 3,28  | 11,6      | 4,9 | 10,41 | 12,2  | 7,2 | 10,44 | 34,1   | 20,8    | 28,90 | 86,600  |     |         |       |         | 181,420 |            |         |         |       | 190,070 |       |  |  |  |
| SINIF:          |      |                   |       |                      |     |       |          |     |       |           |     |       |   |     |       |        |         |       |         |     |         |       |         |         |            |         |         |       |         |       |  |  |  |
| 1               | 0    | EDEN DZEKO        |       | 19                   | 15  | 15,25 | 16       | 12  | 13,00 |           |     |       |   | 35  | 27    | 28,25  | 243,623 | 1     | 4       | 36  |         |       |         |         |            | 224,459 | 3       | 7     | 170     |       |  |  |  |
| 2               | 0    | EBRAR GVNÇ        |       | 19                   | 17  | 14,75 | 15       | 10  | 12,50 | 0         | 1   | -0,25 |   | 34  | 28    | 27,00  | 239,453 | 2     | 5       | 44  |         |       |         |         |            | 221,364 | 4       | 9     | 182     |       |  |  |  |
| 3               | 0    | SEMANUR ALKAN     |       | 15                   | 14  | 11,50 | 15       | 14  | 11,50 |           |     |       |   | 30  | 28    | 23,00  | 224,183 | 3     | 8       | 67  |         |       |         |         |            | 205,221 | 5       | 15    | 259     |       |  |  |  |
| 4               | 0    | FERİDE GÖÇMEN     |       | 8                    | 22  | 2,50  | 14       | 8   | 12,00 | 0         | 2   | -0,50 |   | 22  | 32    | 14,00  | 199,093 | 4     | 11      | 114 |         |       |         |         |            | 157,991 | 21      | 50    | 557     |       |  |  |  |
| 5               | 0    | OKCAN DERE        |       | 20                   | 10  | 17,50 |          |     |       | 14        | 6   | 12,50 |   | 34  | 16    | 30,00  | 182,173 | 5     | 14      | 169 | 171,351 | 15    | 33      | 422     | 262,501    | 1       | 3       | 60    |         |       |  |  |  |
| 6               | 0    | GZB               |       | 7                    | 11  | 4,25  | 11       | 13  | 7,75  |           |     |       | 0   | 3   | -0,75 | 18     | 27      | 11,25 | 182,128 | 6   | 15      | 170   |         |         |            | 168,029 | 16      | 42    | 468     |       |  |  |  |
| 7               | 0    | ENES AKGÜN        |       | 4                    | 1   | 3,75  | 7        | 0   | 7,00  | 37        | 2   | 36,50 | 34  | 5   | 32,75 | 82     | 8       | 80,00 | 176,643 | 7   | 17      | 194   | 392,641 | 1       | 1          | 33      | 242,844 | 2     | 6       | 106   |  |  |  |
| 8               | 0    | ZEYNEP NUR YILMAZ |       | 9                    | 11  | 6,25  | 5        | 7   | 3,25  | 1         | 1   | 0,75  |   | 15  | 19    | 10,25  | 164,618 | 8     | 19      | 224 | 147,028 | 17    | 39      | 491     | 179,879    | 11      | 35      | 392   |         |       |  |  |  |

TESTLERİ NET ORTALAMALARINA GÖRE KIYASLAMA

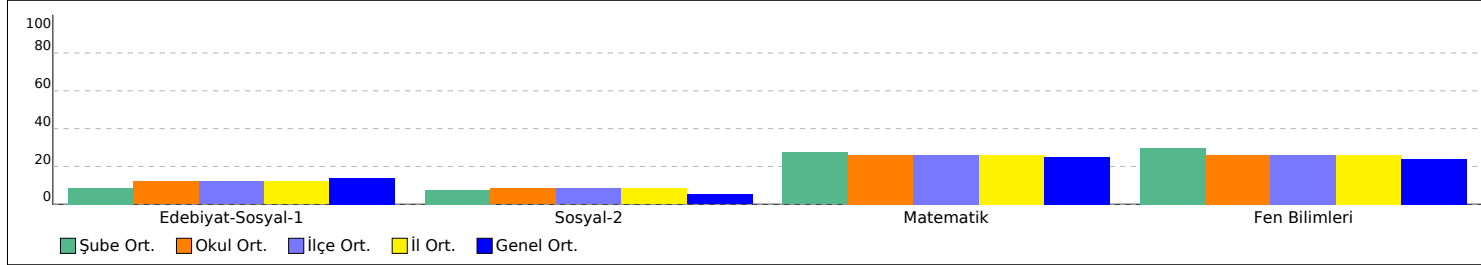

PUAN ORT. GÖRE KIYAS

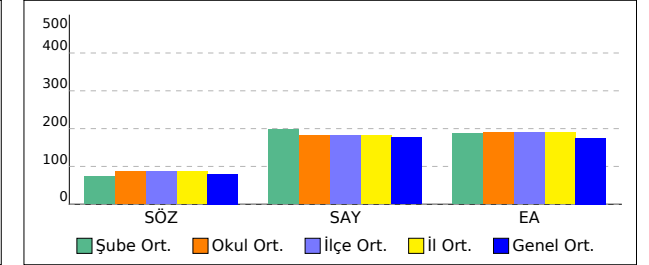

## -M SINIFI SÖZEL TEST BAZLI NET LİSTESİ (SÖZ sıralı)

| İL              |      | İLÇE            |       | OKUL                 |     |       |          |     |       |           |     |       | SINAV ADI   |     |       |        |      |       |         |    |      |       |         |         | KATILIMLAR |       |         |       |         |       |  |  |  |  |  |
|-----------------|------|-----------------|-------|----------------------|-----|-------|----------|-----|-------|-----------|-----|-------|---|-----|-------|--------|------|-------|---------|----|------|-------|---------|---------|------------|-------|---------|-------|---------|-------|--|--|--|--|--|
|                 |      |                 |       |                      |     |       |          |     |       |           |     |       |   |     |       |        |      |       |         |    |      |       |         |         | Okul       | İlçe  | İl      | Genel |         |       |  |  |  |  |  |
| TEKİRDAĞ        |      | ÇERKEZKÖY       |       | Halk Eğitimi Merkezi |     |       |          |     |       |           |     |       | SÜPERVİZÖR YKS 2. OTURUM - AYT 06 (SC00-SS.02AYT06) |     |       |        |      |       |         |    |      |       |         |         | 54         | 54    | 54      | 825   |         |       |  |  |  |  |  |
| Sıra            | Ö.No | İsim            | Sınıf | Edebiyat-Sosyal-1    |     |       | Sosyal-2 |     |       | Matematik |     |       | Fen Bilimleri                                       |     |       | Toplam |      |       | SÖZ     |    |      |       | SAY     |         |            |       | EA      |       |         |       |  |  |  |  |  |
|                 |      |                 |       | D                    | Y   | N     | D        | Y   | N     | D         | Y   | N     | D   | Y   | N     | D      | Y    | N     | Puan    | Sn | Okul | Genel | Puan    | Sn      | Okul       | Genel | Puan    | Sn    | Okul    | Genel |  |  |  |  |  |
| Genel Ortalama  |      |                 |       | 6,8                  | 5,0 | 5,57  | 2,8      | 2,7 | 2,10  | 11,1      | 4,5 | 10,01 | 11,2  | 6,2 | 9,61  | 31,9   | 18,4 | 27,29 | 80,160  |    |      |       |         | 176,650 |            |       |         |       | 175,290 |       |  |  |  |  |  |
| Okul Ortalaması |      |                 |       | 6,1                  | 5,2 | 4,77  | 4,2      | 3,5 | 3,28  | 11,6      | 4,9 | 10,41 | 12,2  | 7,2 | 10,44 | 34,1   | 20,8 | 28,90 | 86,600  |    |      |       |         | 181,420 |            |       |         |       | 190,070 |       |  |  |  |  |  |
| SINIF: -M       |      |                 |       |                      |     |       |          |     |       |           |     |       |   |     |       |        |      |       |         |    |      |       |         |         |            |       |         |       |         |       |  |  |  |  |  |
| 1               | 0    | DİLAN           | -M    | 27                   | 7   | 25,25 | 19       | 5   | 17,75 | 1         | 0   | 1,00  |   |     |       | 47     | 12   | 44,00 | 299,408 | 1  | 1    | 12    | 147,546 | 8       | 38         | 488   | 277,879 | 1     | 1       | 42    |  |  |  |  |  |
| 2               | 0    | MERVE CELİK     | -M    | 26                   | 8   | 24,00 | 20       | 16  | 16,00 |           |     |       |   |     |       | 46     | 24   | 40,00 | 286,353 | 2  | 2    | 14    |         |         |            |       | 269,346 | 2     | 2       | 53    |  |  |  |  |  |
| 3               | 0    | FURKAN ATAYAN   | -M    | 23                   | 8   | 21,00 | 21       | 16  | 17,00 |           |     |       |   |     |       | 44     | 24   | 38,00 | 282,373 | 3  | 3    | 17    |         |         |            |       | 253,956 | 3     | 5       | 77    |  |  |  |  |  |
| 4               | 0    | OSMAN BALLI     | -M    | 13                   | 3   | 12,25 | 14       | 2   | 13,50 |           |     |       |   |     |       | 27     | 5    | 25,75 | 237,013 | 4  | 6    | 46    |         |         |            |       | 209,069 | 7     | 12      | 245   |  |  |  |  |  |
| 5               | 0    | J               | -M    | 17                   | 15  | 13,25 | 15       | 14  | 11,50 | 0         | 1   | -0,25 |   |     |       | 32     | 30   | 24,50 | 229,573 | 5  | 7    | 59    |         |         |            |       | 213,669 | 5     | 10      | 216   |  |  |  |  |  |
| 6               | 0    | ŞULENUR ÖZDEMİR | -M    | 20                   | 20  | 15,00 | 11       | 8   | 9,00  |           |     |       |   |     |       | 31     | 28   | 24,00 | 221,813 | 6  | 9    | 73    |         |         |            |       | 223,176 | 4     | 8       | 175   |  |  |  |  |  |
| 7               | 0    | NUR SEVEN       | -M    | 18                   | 22  | 12,50 | 14       | 26  | 7,50  |           |     |       |   |     |       | 32     | 48   | 20,00 | 206,223 | 7  | 10   | 97    |         |         |            |       | 210,351 | 6     | 11      | 236   |  |  |  |  |  |
| 8               | 0    | TUANA A         | -M    | 12                   | 13  | 8,75  | 11       | 11  | 8,25  | 1         | 3   | 0,25  |   |     |       | 24     | 27   | 17,25 | 198,618 | 8  | 12   | 116   |         |         |            |       | 191,644 | 10    | 24      | 334   |  |  |  |  |  |
| 9               | 0    | CANİP ÖZCAN     | -M    | 15                   | 21  | 9,75  | 5        | 12  | 2,00  |           |     |       |   |     |       | 20     | 33   | 11,75 | 168,823 | 9  | 18   | 210   |         |         |            |       | 196,244 | 8     | 21      | 306   |  |  |  |  |  |
| 10              | 0    | VENÜS           | -M    | 13                   | 26  | 6,50  |          |     |       | 7         | 17  | 2,75  | 0   | 1   | -0,25 | 20     | 44   | 9,00  | 148,293 | 10 | 20   | 273   | 149,858 | 6       | 36         | 482   | 185,401 | 11    | 29      | 358   |  |  |  |  |  |
| 11              | 0    | SAMET KÜÇÜKOĞLU | -M    | 8                    | 14  | 4,50  |          |     |       | 12        | 5   | 10,75 | 8   | 18  | 3,50  | 28     | 37   | 18,75 | 142,133 | 11 | 22   | 289   | 186,068 | 3       | 30         | 385   | 192,101 | 9     | 23      | 330   |  |  |  |  |  |
| 12              | 0    | BEF İN Ö        | -M    |                      |     |       | 0        | 1   | -0,25 | 2         | 7   | 0,25  |   |     |       | 2      | 8    | 0,00  |         |    |      |       |         |         |            |       |         |       |         |       |  |  |  |  |  |

TESTLERİ NET ORTALAMALARINA GÖRE KIYASLAMA

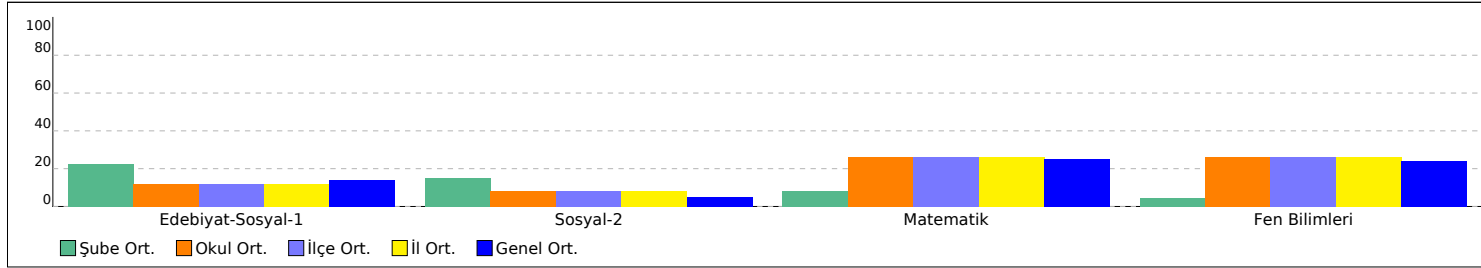

PUAN ORT. GÖRE KIYAS

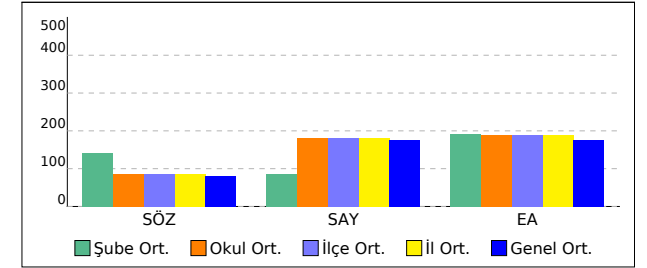

## 12 SINIFI SÖZEL TEST BAZLI NET LİSTESİ (SÖZ sıralı)

| İL              |      | İLÇE             |       | OKUL                 |     |       |          |     |      |           |     |       | SINAV ADI   |     |       |        |         |       |         |         |      |       | KATILIMLAR |         |         |       |         |         |         |       |    |  |  |  |  |
|-----------------|------|------------------|-------|----------------------|-----|-------|----------|-----|------|-----------|-----|-------|---|-----|-------|--------|---------|-------|---------|---------|------|-------|------------|---------|---------|-------|---------|---------|---------|-------|----|--|--|--|--|
|                 |      |                  |       |                      |     |       |          |     |      |           |     |       |   |     |       |        |         |       |         |         |      |       | Okul       | İlçe    | İl      | Genel |         |         |         |       |    |  |  |  |  |
| TEKİRDAĞ        |      | ÇERKEZKÖY        |       | Halk Eğitimi Merkezi |     |       |          |     |      |           |     |       | SÜPERVİZÖR YKS 2. OTURUM - AYT 06 (SC00-SS.02AYT06) |     |       |        |         |       |         |         |      |       | 54         | 54      | 54      | 825   |         |         |         |       |    |  |  |  |  |
| Sıra            | Ö.No | İsim             | Sınıf | Edebiyat-Sosyal-1    |     |       | Sosyal-2 |     |      | Matematik |     |       | Fen Bilimleri                                       |     |       | Toplam |         |       | SÖZ     |         |      |       | SAY        |         |         |       | EA      |         |         |       |    |  |  |  |  |
|                 |      |                  |       | D                    | Y   | N     | D        | Y   | N    | D         | Y   | N     | D   | Y   | N     | D      | Y       | N     | Puan    | Sn      | Okul | Genel | Puan       | Sn      | Okul    | Genel | Puan    | Sn      | Okul    | Genel |    |  |  |  |  |
| Genel Ortalama  |      |                  |       | 6,8                  | 5,0 | 5,57  | 2,8      | 2,7 | 2,10 | 11,1      | 4,5 | 10,01 | 11,2  | 6,2 | 9,61  | 31,9   | 18,4    | 27,29 | 80,160  |         |      |       |            | 176,650 |         |       |         |         | 175,290 |       |    |  |  |  |  |
| Okul Ortalaması |      |                  |       | 6,1                  | 5,2 | 4,77  | 4,2      | 3,5 | 3,28 | 11,6      | 4,9 | 10,41 | 12,2  | 7,2 | 10,44 | 34,1   | 20,8    | 28,90 | 86,600  |         |      |       |            | 181,420 |         |       |         |         | 190,070 |       |    |  |  |  |  |
| SINIF: 12       |      |                  |       |                      |     |       |          |     |      |           |     |       |   |     |       |        |         |       |         |         |      |       |            |         |         |       |         |         |         |       |    |  |  |  |  |
| 1               | 0    | FADIME T         | 12    | 10                   | 11  | 7,25  | 9        | 10  | 6,50 |           |     |       |   | 19  | 21    | 13,75  | 184,793 | 1     | 13      | 159     |      |       |            |         | 183,419 | 7     | 30      | 372     |         |       |    |  |  |  |  |
| 2               | 0    | ASLI BÖLÜKBAŞI   | 12    | 20                   | 11  | 17,25 |          |     |      | 12        | 6   | 10,50 |   |     |       |        | 32      | 17    | 27,75   | 181,403 | 2    | 16    | 174        | 167,211 | 10      | 34    | 428     | 256,979 | 1       | 4     | 71 |  |  |  |  |
| 3               | 0    | SULTAN ALTUNBAŞ  | 12    | 4                    | 1   | 3,75  | 2        | 3   | 1,25 | 21        | 6   | 19,50 | 21  | 14  | 17,50 | 48     | 24      | 42,00 | 146,398 | 3       | 21   | 277   | 277,541    | 6       | 15      | 190   | 206,804 | 2       | 13      | 251   |    |  |  |  |  |
| 4               | 0    | İKBAL SU AYDOĞAN | 12    | 1                    | 0   | 1,00  |          |     |      | 26        | 5   | 24,75 | 27  | 8   | 25,00 | 54     | 13      | 50,75 | 131,353 | 4       | 23   | 319   | 327,708    | 2       | 6       | 109   | 203,826 | 3       | 17      | 267   |    |  |  |  |  |

TESTLERİ NET ORTALAMALARINA GÖRE KIYASLAMA

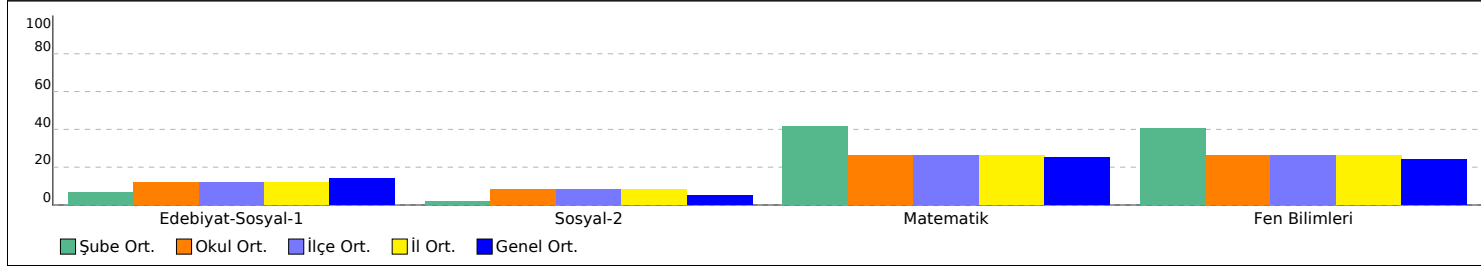

PUAN ORT. GÖRE KIYAS

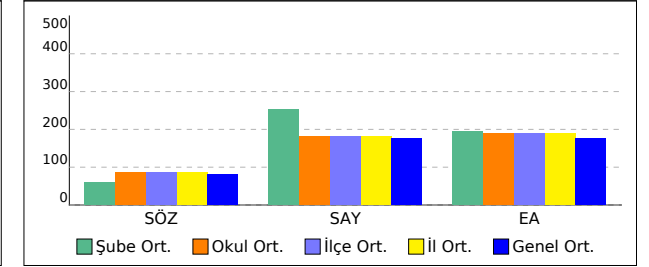

## YKS 2.OTURUM SÖZEL İLÇE ŞUBE ORTALAMALARI LİSTESİ (Puan-1 sıralı)

| İL              |   | İLÇE      |      | SINAV ADI   |      |      |         |      |      |            |      |      |          |      |      |            |      |      |         |      |       | KATILIMLAR |      |       |      |               |      |       |                       |       |         |
|-----------------|---|-----------|------|---|------|------|---------|------|------|------------|------|------|----------|------|------|------------|------|------|---------|------|-------|------------|------|-------|------|---------------|------|-------|-----------------------|-------|---------|
|                 |   |           |      |   |      |      |         |      |      |            |      |      |          |      |      |            |      |      |         |      |       | İLÇE       | İL   | GENEL |      |               |      |       |                       |       |         |
| TEKİRDAĞ        |   | ÇERKEZKÖY |      | SÜPERVİZÖR YKS 2. OTURUM - AYT 06 (SC00-SS.02AYT06) |      |      |         |      |      |            |      |      |          |      |      |            |      |      |         |      |       | 54         | 54   | 825   |      |               |      |       |                       |       |         |
| Sıra            | Okul                                      | Sınıf     | Kat. | Edebiyat-Sosyal-1                                   |      |      |         |      |      |            |      |      | Sosyal-2 |      |      |            |      |      |         |      |       | Toplam     |      |       | SÖZ  |               |      |       |                       |       |         |
|                 |   |           |      | Edebiyat  |      |      | Tarih-1 |      |      | Coğrafya-1 |      |      | Tarih-2  |      |      | Coğrafya-2 |      |      | Felsefe |      |       |            |      |       |      | Felsefe Grubu |      |       | Din Kül. ve Ahl. Bil. |       |         |
|                 |   |           |      | D   | Y    | N    | D       | Y    | N    | D          | Y    | N    | D        | Y    | N    | D          | Y    | N    | D       | Y    | N     | D          | Y    | N     | D    | Y             | N    | D     | Y                     | N     | Puan    |
| Genel Ortalama  |   |           |      | 3,92  | 3,08 | 3,15 | 1,35    | 1,42 | 0,99 | 1,56       | 0,51 | 1,44 | 0,98     | 0,83 | 0,77 | 0,77       | 1,05 | 0,51 | 0,27    | 0,28 | 0,20  | 0,20       | 0,29 | 0,12  | 0,54 | 0,20          | 0,49 | 9,59  | 7,66                  | 7,67  | 80,160  |
| İl Ortalaması   |   |           |      | 3,30  | 3,26 | 2,48 | 1,35    | 1,43 | 1,00 | 1,43       | 0,52 | 1,30 | 1,54     | 1,06 | 1,27 | 1,09       | 1,06 | 0,83 | 0,28    | 0,63 | 0,12  | 0,22       | 0,46 | 0,11  | 1,02 | 0,28          | 0,95 | 10,23 | 8,70                  | 8,06  | 86,600  |
| İlçe Ortalaması |   |           |      | 3,30  | 3,26 | 2,48 | 1,35    | 1,43 | 1,00 | 1,43       | 0,52 | 1,30 | 1,54     | 1,06 | 1,27 | 1,09       | 1,06 | 0,83 | 0,28    | 0,63 | 0,12  | 0,22       | 0,46 | 0,11  | 1,02 | 0,28          | 0,95 | 10,23 | 8,70                  | 8,06  | 86,600  |
| 1               | TEKİRDAĞ / ÇERKEZKÖY Halk Eğitimi Merkezi | -M        | 17   | 6,12  | 6,00 | 4,62 | 2,59    | 2,41 | 1,99 | 2,59       | 0,82 | 2,38 | 3,00     | 1,82 | 2,54 | 1,59       | 1,71 | 1,16 | 0,65    | 1,29 | 0,32  | 0,53       | 1,06 | 0,26  | 1,88 | 0,65          | 1,72 | 18,95 | 15,76                 | 14,99 | 142,390 |
| 2               | TEKİRDAĞ / ÇERKEZKÖY Halk Eğitimi Merkezi |           | 22   | 2,68  | 2,73 | 2,00 | 0,91    | 1,27 | 0,59 | 1,00       | 0,59 | 0,85 | 1,32     | 0,91 | 1,09 | 1,32       | 1,00 | 1,07 | 0,18    | 0,50 | 0,06  | 0,14       | 0,32 | 0,06  | 0,82 | 0,18          | 0,77 | 8,37  | 7,50                  | 6,49  | 73,270  |
| 3               | TEKİRDAĞ / ÇERKEZKÖY Halk Eğitimi Merkezi | 12        | 11   | 1,36  | 1,27 | 1,05 | 0,82    | 0,73 | 0,64 | 1,00       | 0,09 | 0,98 | 0,27     | 0,55 | 0,14 | 0,27       | 0,55 | 0,14 | 0,00    | 0,09 | -0,02 |            |      |       | 0,45 | 0,00          | 0,45 | 4,17  | 3,28                  | 3,38  | 58,540  |
| 4               | TEKİRDAĞ / ÇERKEZKÖY Halk Eğitimi Merkezi | -MA       | 2    |   |      |      |         |      |      |            |      |      |          |      |      |            |      |      |         |      |       |            |      |       |      |               |      | 0,00  | 0,00                  | 0,00  |         |
| 5               | TEKİRDAĞ / ÇERKEZKÖY Halk Eğitimi Merkezi | A         | 1    |   |      |      |         |      |      |            |      |      |          |      |      |            |      |      |         |      |       |            |      |       |      |               |      | 0,00  | 0,00                  | 0,00  |         |
| 6               | TEKİRDAĞ / ÇERKEZKÖY Halk Eğitimi Merkezi | 11E       | 1    |   |      |      |         |      |      |            |      |      |          |      |      |            |      |      |         |      |       |            |      |       |      |               |      | 0,00  | 0,00                  | 0,00  |         |

DERS BAŞARILARINA GÖRE KIYASLAMA

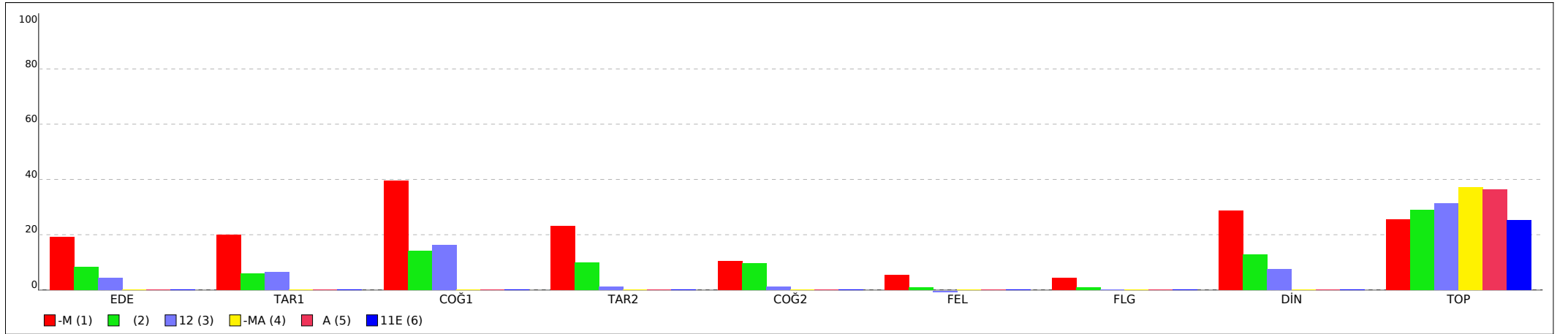

## YKS 2.OTURUM SÖZEL İLÇE ŞUBE ORTALAMALARI LİSTESİ (Puan-1 sıralı)

| İL              |      | İLÇE      |      | SINAV ADI   |      |      |         |      |      |            |      |      |          |      |      |            |      |      |         |      |      | KATILIMLAR |      |       |      |               |      |       |                       |      |        |
|-----------------|------|-----------|------|---|------|------|---------|------|------|------------|------|------|----------|------|------|------------|------|------|---------|------|------|------------|------|-------|------|---------------|------|-------|-----------------------|------|--------|
| TEKİRDAĞ        |      | ÇERKEZKÖY |      | SÜPERVİZÖR YKS 2. OTURUM - AYT 06 (SC00-SS.02AYT06) |      |      |         |      |      |            |      |      |          |      |      |            |      |      |         |      |      | İLÇE       | İL   | GENEL |      |               |      |       |                       |      |        |
|                 |      |           |      |   |      |      |         |      |      |            |      |      |          |      |      |            |      |      |         |      |      | 54         | 54   | 825   |      |               |      |       |                       |      |        |
| Sıra            | Okul | Sınıf     | Kat. | Edebiyat-Sosyal-1                                   |      |      |         |      |      |            |      |      | Sosyal-2 |      |      |            |      |      |         |      |      | Toplam     |      |       | SÖZ  |               |      |       |                       |      |        |
|                 |      |           |      | Edebiyat  |      |      | Tarih-1 |      |      | Coğrafya-1 |      |      | Tarih-2  |      |      | Coğrafya-2 |      |      | Felsefe |      |      |            |      |       |      | Felsefe Grubu |      |       | Din Kül. ve Ahl. Bil. |      |        |
|                 |      |           |      | D   | Y    | N    | D       | Y    | N    | D          | Y    | N    | D        | Y    | N    | D          | Y    | N    | D       | Y    | N    | D          | Y    | N     | D    | Y             | N    | D     | Y                     | N    | Puan   |
| Genel Ortalama  |      |           |      | 3,92  | 3,08 | 3,15 | 1,35    | 1,42 | 0,99 | 1,56       | 0,51 | 1,44 | 0,98     | 0,83 | 0,77 | 0,77       | 1,05 | 0,51 | 0,27    | 0,28 | 0,20 | 0,20       | 0,29 | 0,12  | 0,54 | 0,20          | 0,49 | 9,59  | 7,66                  | 7,67 | 80,160 |
| İl Ortalaması   |      |           |      | 3,30  | 3,26 | 2,48 | 1,35    | 1,43 | 1,00 | 1,43       | 0,52 | 1,30 | 1,54     | 1,06 | 1,27 | 1,09       | 1,06 | 0,83 | 0,28    | 0,63 | 0,12 | 0,22       | 0,46 | 0,11  | 1,02 | 0,28          | 0,95 | 10,23 | 8,70                  | 8,06 | 86,600 |
| İlçe Ortalaması |      |           |      | 3,30  | 3,26 | 2,48 | 1,35    | 1,43 | 1,00 | 1,43       | 0,52 | 1,30 | 1,54     | 1,06 | 1,27 | 1,09       | 1,06 | 0,83 | 0,28    | 0,63 | 0,12 | 0,22       | 0,46 | 0,11  | 1,02 | 0,28          | 0,95 | 10,23 | 8,70                  | 8,06 | 86,600 |

### PUANA GÖRE KIYASLAMA

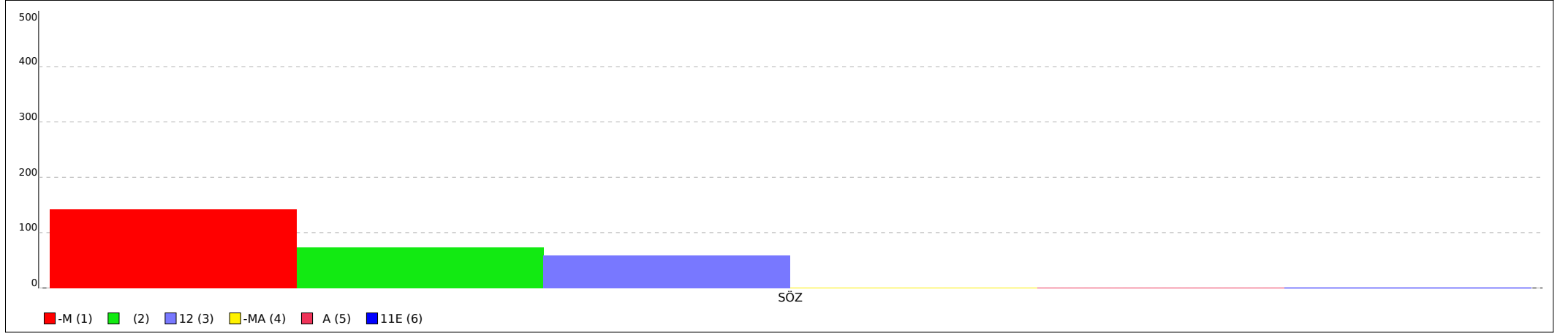

Not: Grafiklerin şube etiketlerinde ilk sütunda yer alan sıra numaraları kullanılmıştır.

## YKS 2.OTURUM SAYISAL İLÇE ŞUBE ORTALAMALARI LİSTESİ (Puan-2 sıralı)

| İL              |   | İLÇE      |      | SINAV ADI   |      |       |               |      |      |       |      |      |          |      |       |        | KATILIMLAR |       |         |
|-----------------|---|-----------|------|---|------|-------|---------------|------|------|-------|------|------|----------|------|-------|--------|------------|-------|---------|
|                 |   |           |      |   |      |       |               |      |      |       |      |      |          |      |       |        | İLÇE       | İL    | GENEL   |
| TEKİRDAĞ        |   | ÇERKEZKÖY |      | SÜPERVİZÖR YKS 2. OTURUM - AYT 06 (SC00-SS.02AYT06) |      |       |               |      |      |       |      |      |          |      |       |        | 54         | 54    | 825     |
| Sıra            | Okul                                      | Sınıf     | Kat. | Matematik   |      |       | Fen Bilimleri |      |      |       |      |      |          |      |       | Toplam |            |       | SAY     |
|                 |   |           |      | Matematik-2   |      |       | Fizik         |      |      | Kimya |      |      | Biyoloji |      |       |        |            |       | Puan    |
|                 |   |           |      | D   | Y    | N     | D             | Y    | N    | D     | Y    | N    | D        | Y    | N     | D      | Y          | N     |         |
| Genel Ortalama  |   |           |      | 11,14   | 4,49 | 10,01 | 3,42          | 2,33 | 2,84 | 3,31  | 2,01 | 2,81 | 4,43     | 1,90 | 3,96  | 22,30  | 10,73      | 19,62 | 176,650 |
| İl Ortalaması   |   |           |      | 11,63   | 4,87 | 10,41 | 3,59          | 2,44 | 2,98 | 3,72  | 2,57 | 3,08 | 4,93     | 2,19 | 4,38  | 23,87  | 12,07      | 20,85 | 181,420 |
| İlçe Ortalaması |   |           |      | 11,63   | 4,87 | 10,41 | 3,59          | 2,44 | 2,98 | 3,72  | 2,57 | 3,08 | 4,93     | 2,19 | 4,38  | 23,87  | 12,07      | 20,85 | 181,420 |
| 1               | TEKİRDAĞ / ÇERKEZKÖY Halk Eğitimi Merkezi | -MA       | 2    | 28,00   | 9,00 | 25,75 | 10,00         | 3,50 | 9,12 | 9,00  | 4,00 | 8,00 | 10,50    | 2,50 | 9,88  | 57,50  | 19,00      | 52,75 | 340,260 |
| 2               | TEKİRDAĞ / ÇERKEZKÖY Halk Eğitimi Merkezi | A         | 1    | 27,00   | 6,00 | 25,50 | 7,00          | 7,00 | 5,25 | 8,00  | 5,00 | 6,75 | 13,00    | 0,00 | 13,00 | 55,00  | 18,00      | 50,50 | 329,260 |
| 3               | TEKİRDAĞ / ÇERKEZKÖY Halk Eğitimi Merkezi | 12        | 11   | 18,18   | 5,91 | 16,70 | 5,09          | 3,00 | 4,34 | 6,09  | 3,55 | 5,20 | 7,27     | 2,73 | 6,59  | 36,63  | 15,19      | 32,83 | 251,380 |
| 4               | TEKİRDAĞ / ÇERKEZKÖY Halk Eğitimi Merkezi | 11E       | 1    | 6,00  | 3,00 | 5,25  | 4,00          | 3,00 | 3,25 | 6,00  | 1,00 | 5,75 | 6,00     | 4,00 | 5,00  | 22,00  | 11,00      | 19,25 | 229,700 |
| 5               | TEKİRDAĞ / ÇERKEZKÖY Halk Eğitimi Merkezi |           | 22   | 12,27   | 5,14 | 10,99 | 4,14          | 2,73 | 3,45 | 4,00  | 2,59 | 3,35 | 5,68     | 2,36 | 5,09  | 26,09  | 12,82      | 22,88 | 197,750 |
| 6               | TEKİRDAĞ / ÇERKEZKÖY Halk Eğitimi Merkezi | -M        | 17   | 4,06  | 3,41 | 3,21  | 0,94          | 1,29 | 0,62 | 0,82  | 1,71 | 0,40 | 1,24     | 1,59 | 0,84  | 7,06   | 8,00       | 5,07  | 84,770  |

DERS BAŞARILARINA GÖRE KIYASLAMA

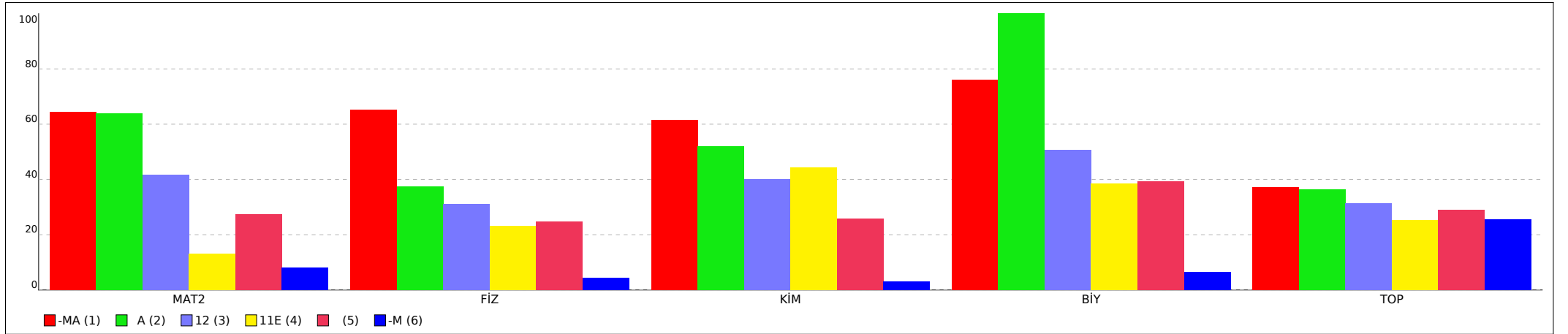



## YKS 2.OTURUM SAYISAL İLÇE ŞUBE ORTALAMALARI LİSTESİ (Puan-2 sıralı)

| İL              |      | İLÇE      |      | SINAV ADI   |      |       |               |      |      |       |      |      |          |      | KATILIMLAR |        |       |       |         |
|-----------------|------|-----------|------|---|------|-------|---------------|------|------|-------|------|------|----------|------|------------|--------|-------|-------|---------|
| TEKİRDAĞ        |      | ÇERKEZKÖY |      | SÜPERVİZÖR YKS 2. OTURUM - AYT 06 (SC00-SS.02AYT06) |      |       |               |      |      |       |      |      |          |      | İLÇE       | İL     | GENEL |       |         |
|                 |      |           |      |   |      |       |               |      |      |       |      |      |          |      | 54         | 54     | 825   |       |         |
| Sıra            | Okul | Sınıf     | Kat. | Matematik   |      |       | Fen Bilimleri |      |      |       |      |      |          |      |            | Toplam |       |       | SAY     |
|                 |      |           |      | Matematik-2   |      |       | Fizik         |      |      | Kimya |      |      | Biyoloji |      |            |        |       |       |         |
|                 |      |           |      | D   | Y    | N     | D             | Y    | N    | D     | Y    | N    | D        | Y    | N          | D      | Y     | N     | Puan    |
| Genel Ortalama  |      |           |      | 11,14   | 4,49 | 10,01 | 3,42          | 2,33 | 2,84 | 3,31  | 2,01 | 2,81 | 4,43     | 1,90 | 3,96       | 22,30  | 10,73 | 19,62 | 176,650 |
| İl Ortalaması   |      |           |      | 11,63   | 4,87 | 10,41 | 3,59          | 2,44 | 2,98 | 3,72  | 2,57 | 3,08 | 4,93     | 2,19 | 4,38       | 23,87  | 12,07 | 20,85 | 181,420 |
| İlçe Ortalaması |      |           |      | 11,63   | 4,87 | 10,41 | 3,59          | 2,44 | 2,98 | 3,72  | 2,57 | 3,08 | 4,93     | 2,19 | 4,38       | 23,87  | 12,07 | 20,85 | 181,420 |

### PUANA GÖRE KIYASLAMA

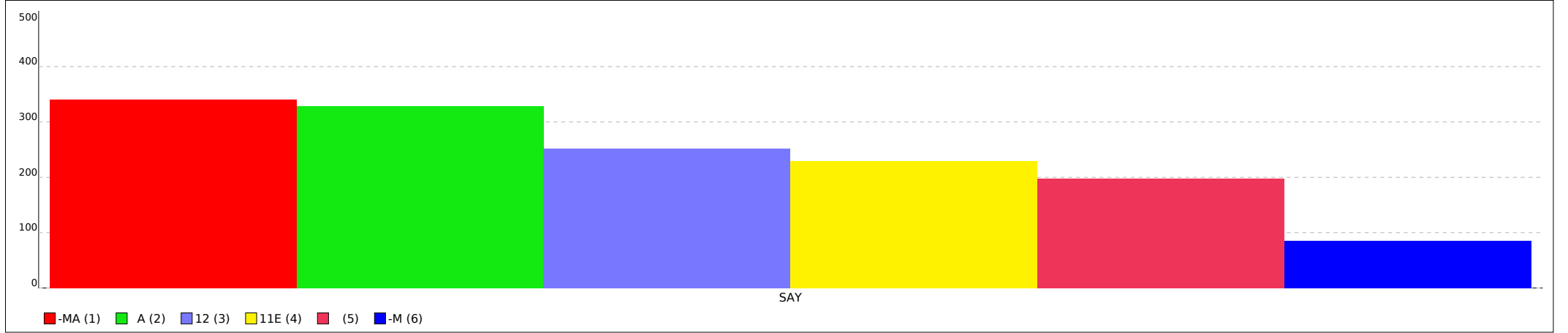

Not: Grafiklerin şube etiketlerinde ilk sütunda yer alan sıra numaraları kullanılmıştır.

## YKS 2.OTURUM EŞİT AĞIRLIKLIL İLÇE ŞUBE ORTALAMALARI LİSTESİ (Puan-3 sıralı)

| İL              |   | İLÇE      |      | SINAV ADI   |      |      |         |      |      |            |      |      |             |      |       |        | KATILIMLAR |       |         |
|-----------------|---|-----------|------|---|------|------|---------|------|------|------------|------|------|-------------|------|-------|--------|------------|-------|---------|
|                 |   |           |      |   |      |      |         |      |      |            |      |      |             |      |       |        | İLÇE       | İL    | GENEL   |
| TEKİRDAĞ        |   | ÇERKEZKÖY |      | SÜPERVİZÖR YKS 2. OTURUM - AYT 06 (SC00-SS.02AYT06) |      |      |         |      |      |            |      |      |             |      |       |        | 54         | 54    | 825     |
| Sıra            | Okul                                      | Sınıf     | Kat. | Edebiyat-Sosyal-1                                   |      |      |         |      |      |            |      |      | Matematik   |      |       | Toplam |            |       | EA      |
|                 |   |           |      | Edebiyat  |      |      | Tarih-1 |      |      | Coğrafya-1 |      |      | Matematik-2 |      |       | Toplam |            |       | Puan    |
|                 |   |           |      | D   | Y    | N    | D       | Y    | N    | D          | Y    | N    | D           | Y    | N     | D      | Y          | N     | Puan    |
| Genel Ortalama  |   |           |      | 3,92  | 3,08 | 3,15 | 1,35    | 1,42 | 0,99 | 1,56       | 0,51 | 1,44 | 11,14       | 4,49 | 10,01 | 17,97  | 9,50       | 15,59 | 175,290 |
| İl Ortalaması   |   |           |      | 3,30  | 3,26 | 2,48 | 1,35    | 1,43 | 1,00 | 1,43       | 0,52 | 1,30 | 11,63       | 4,87 | 10,41 | 17,71  | 10,08      | 15,19 | 190,070 |
| İlçe Ortalaması |   |           |      | 3,30  | 3,26 | 2,48 | 1,35    | 1,43 | 1,00 | 1,43       | 0,52 | 1,30 | 11,63       | 4,87 | 10,41 | 17,71  | 10,08      | 15,19 | 190,070 |
| 1               | TEKİRDAĞ / ÇERKEZKÖY Halk Eğitimi Merkezi | -MA       | 2    |   |      |      |         |      |      |            |      |      | 28,00       | 9,00 | 25,75 | 28,00  | 9,00       | 25,75 | 200,820 |
| 2               | TEKİRDAĞ / ÇERKEZKÖY Halk Eğitimi Merkezi | A         | 1    |   |      |      |         |      |      |            |      |      | 27,00       | 6,00 | 25,50 | 27,00  | 6,00       | 25,50 | 200,290 |
| 3               | TEKİRDAĞ / ÇERKEZKÖY Halk Eğitimi Merkezi | 12        | 11   | 1,36  | 1,27 | 1,05 | 0,82    | 0,73 | 0,64 | 1,00       | 0,09 | 0,98 | 18,18       | 5,91 | 16,70 | 21,36  | 8,00       | 19,37 | 195,280 |
| 4               | TEKİRDAĞ / ÇERKEZKÖY Halk Eğitimi Merkezi | -M        | 17   | 6,12  | 6,00 | 4,62 | 2,59    | 2,41 | 1,99 | 2,59       | 0,82 | 2,38 | 4,06        | 3,41 | 3,21  | 15,36  | 12,64      | 12,20 | 190,480 |
| 5               | TEKİRDAĞ / ÇERKEZKÖY Halk Eğitimi Merkezi |           | 22   | 2,68  | 2,73 | 2,00 | 0,91    | 1,27 | 0,59 | 1,00       | 0,59 | 0,85 | 12,27       | 5,14 | 10,99 | 16,86  | 9,73       | 14,43 | 187,190 |
| 6               | TEKİRDAĞ / ÇERKEZKÖY Halk Eğitimi Merkezi | 11E       | 1    |   |      |      |         |      |      |            |      |      | 6,00        | 3,00 | 5,25  | 6,00   | 3,00       | 5,25  | 157,360 |

DERS BAŞARILARINA GÖRE KIYASLAMA

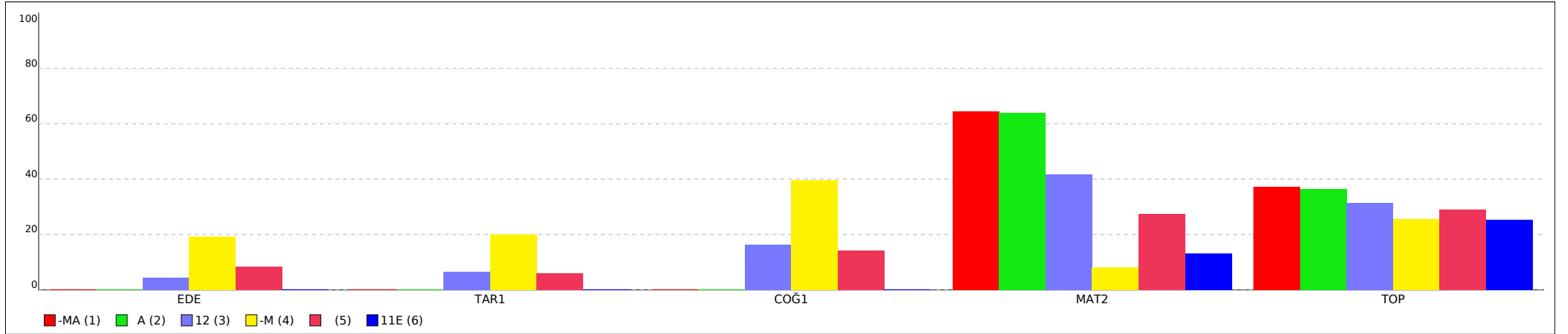

## YKS 2.OTURUM EŞİT AĞIRLIKLI İLÇE ŞUBE ORTALAMALARI LİSTESİ (Puan-3 sıralı)

| İL              |      | İLÇE      |      | SINAV ADI   |      |      |         |      |      |            |      |      |             |      | KATILIMLAR |        |       |       |         |
|-----------------|------|-----------|------|---|------|------|---------|------|------|------------|------|------|-------------|------|------------|--------|-------|-------|---------|
| TEKİRDAĞ        |      | ÇERKEZKÖY |      | SÜPERVİZÖR YKS 2. OTURUM - AYT 06 (SC00-SS.02AYT06) |      |      |         |      |      |            |      |      |             |      | İLÇE       | İL     | GENEL |       |         |
|                 |      |           |      | Edebiyat-Sosyal-1                                   |      |      |         |      |      | Matematik  |      |      |             |      | 54         | 54     | 825   |       |         |
| Sıra            | Okul | Sınıf     | Kat. | Edebiyat-Sosyal-1                                   |      |      |         |      |      |            |      |      | Matematik   |      |            | Toplam |       |       | EA      |
|                 |      |           |      | Edebiyat  |      |      | Tarih-1 |      |      | Coğrafya-1 |      |      | Matematik-2 |      |            |        |       |       |         |
|                 |      |           |      | D   | Y    | N    | D       | Y    | N    | D          | Y    | N    | D           | Y    | N          | D      | Y     | N     | Puan    |
| Genel Ortalama  |      |           |      | 3,92  | 3,08 | 3,15 | 1,35    | 1,42 | 0,99 | 1,56       | 0,51 | 1,44 | 11,14       | 4,49 | 10,01      | 17,97  | 9,50  | 15,59 | 175,290 |
| İl Ortalaması   |      |           |      | 3,30  | 3,26 | 2,48 | 1,35    | 1,43 | 1,00 | 1,43       | 0,52 | 1,30 | 11,63       | 4,87 | 10,41      | 17,71  | 10,08 | 15,19 | 190,070 |
| İlçe Ortalaması |      |           |      | 3,30  | 3,26 | 2,48 | 1,35    | 1,43 | 1,00 | 1,43       | 0,52 | 1,30 | 11,63       | 4,87 | 10,41      | 17,71  | 10,08 | 15,19 | 190,070 |

### PUANA GÖRE KIYASLAMA

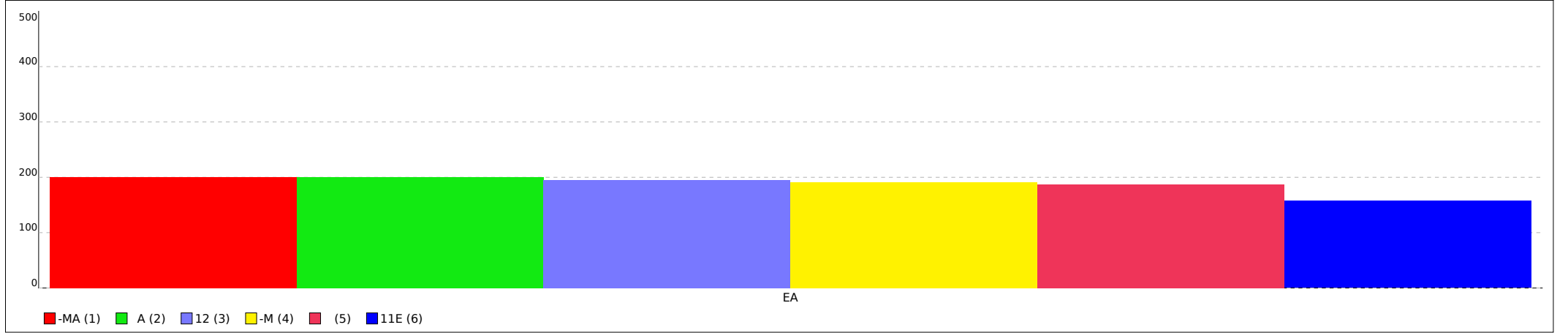

Not: Grafiklerin şube etiketlerinde ilk sütunda yer alan sıra numaraları kullanılmıştır.

## YKS 2.OTURUM SÖZEL İLÇEDEKİ KURUM ORTALAMALARI LİSTESİ (Puan-1 sıralı)

| İL              |   | İLÇE      |                   | SINAV ADI   |      |         |      |      |            |      |      |          |      |      |            |      |      |         |      |      |        | KATILIMLAR |      |       |               |      |       |                       |      |        |
|-----------------|---|-----------|-------------------|---|------|---------|------|------|------------|------|------|----------|------|------|------------|------|------|---------|------|------|--------|------------|------|-------|---------------|------|-------|-----------------------|------|--------|
|                 |   |           |                   |   |      |         |      |      |            |      |      |          |      |      |            |      |      |         |      |      |        | İLÇE       | İL   | GENEL |               |      |       |                       |      |        |
| TEKİRDAĞ        |   | ÇERKEZKÖY |                   | SÜPERVİZÖR YKS 2. OTURUM - AYT 06 (SC00-SS.02AYT06) |      |         |      |      |            |      |      |          |      |      |            |      |      |         |      |      |        | 54         | 54   | 825   |               |      |       |                       |      |        |
| Sıra            | Okul                                      | Kat.      | Edebiyat-Sosyal-1 |   |      |         |      |      |            |      |      | Sosyal-2 |      |      |            |      |      |         |      |      | Toplam |            |      | SÖZ   |               |      |       |                       |      |        |
|                 |   |           | Edebiyat          |   |      | Tarih-1 |      |      | Coğrafya-1 |      |      | Tarih-2  |      |      | Coğrafya-2 |      |      | Felsefe |      |      |        |            |      |       | Felsefe Grubu |      |       | Din Kül. ve Ahl. Bil. |      |        |
|                 |   |           | D                 | Y   | N    | D       | Y    | N    | D          | Y    | N    | D        | Y    | N    | D          | Y    | N    | D       | Y    | N    | D      | Y          | N    | D     | Y             | N    | D     | Y                     | N    | Puan   |
| Genel Ortalama  |   |           | 3,92              | 3,08  | 3,15 | 1,35    | 1,42 | 0,99 | 1,56       | 0,51 | 1,44 | 0,98     | 0,83 | 0,77 | 0,77       | 1,05 | 0,51 | 0,27    | 0,28 | 0,20 | 0,20   | 0,29       | 0,12 | 0,54  | 0,20          | 0,49 | 9,59  | 7,66                  | 7,67 | 80,160 |
| İl Ortalaması   |   |           | 3,30              | 3,26  | 2,48 | 1,35    | 1,43 | 1,00 | 1,43       | 0,52 | 1,30 | 1,54     | 1,06 | 1,27 | 1,09       | 1,06 | 0,83 | 0,28    | 0,63 | 0,12 | 0,22   | 0,46       | 0,11 | 1,02  | 0,28          | 0,95 | 10,23 | 8,70                  | 8,06 | 86,600 |
| İlçe Ortalaması |   |           | 3,30              | 3,26  | 2,48 | 1,35    | 1,43 | 1,00 | 1,43       | 0,52 | 1,30 | 1,54     | 1,06 | 1,27 | 1,09       | 1,06 | 0,83 | 0,28    | 0,63 | 0,12 | 0,22   | 0,46       | 0,11 | 1,02  | 0,28          | 0,95 | 10,23 | 8,70                  | 8,06 | 86,600 |
| 1               | TEKİRDAĞ / ÇERKEZKÖY Halk Eğitimi Merkezi | 54        | 3,30              | 3,26  | 2,48 | 1,35    | 1,43 | 1,00 | 1,43       | 0,52 | 1,30 | 1,54     | 1,06 | 1,27 | 1,09       | 1,06 | 0,83 | 0,28    | 0,63 | 0,12 | 0,22   | 0,46       | 0,11 | 1,02  | 0,28          | 0,95 | 10,23 | 8,70                  | 8,06 | 86,600 |

DERS BAŞARILARINA GÖRE KIYASLAMA

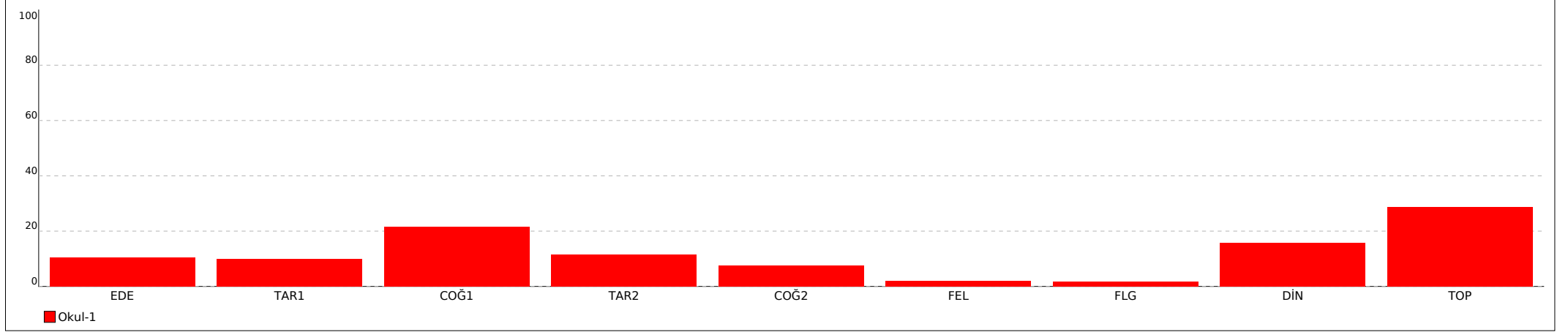

PUANA GÖRE KIYASLAMA

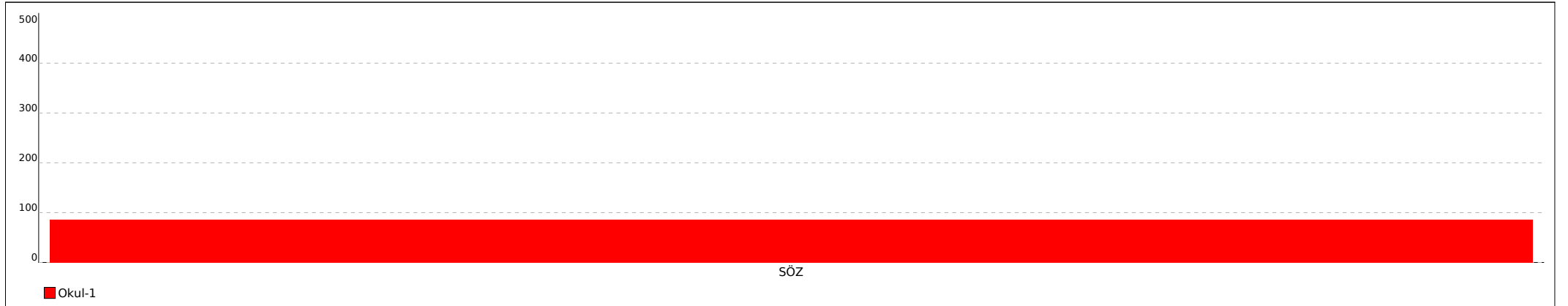

Not: Grafiklerin Okul etiketlerinde ilk sütunda yer alan sıra numaraları kullanılmıştır.

## YKS 2.OTURUM SAYISAL İLÇEDEKİ KURUM ORTALAMALARI LİSTESİ (Puan-2 sıralı)

| İL              |   | İLÇE      |             | SINAV ADI   |       |               |      |      |       |      |      |          |      |      | KATILIMLAR |       |       |         |
|-----------------|---|-----------|-------------|---|-------|---------------|------|------|-------|------|------|----------|------|------|------------|-------|-------|---------|
|                 |   |           |             |   |       |               |      |      |       |      |      |          |      |      | İLÇE       | İL    | GENEL |         |
| TEKİRDAĞ        |   | ÇERKEZKÖY |             | SÜPERVİZÖR YKS 2. OTURUM - AYT 06 (SC00-SS.02AYT06) |       |               |      |      |       |      |      |          |      |      | 54         | 54    | 825   |         |
| Sıra            | Okul                                      | Kat.      | Matematik   |   |       | Fen Bilimleri |      |      |       |      |      |          |      |      | Toplam     |       |       | SAY     |
|                 |   |           | Matematik-2 |   |       | Fizik         |      |      | Kimya |      |      | Biyoloji |      |      |            |       |       | Puan    |
|                 |   |           | D           | Y   | N     | D             | Y    | N    | D     | Y    | N    | D        | Y    | N    | D          | Y     | N     |         |
| Genel Ortalama  |   |           | 11,14       | 4,49  | 10,01 | 3,42          | 2,33 | 2,84 | 3,31  | 2,01 | 2,81 | 4,43     | 1,90 | 3,96 | 22,30      | 10,73 | 19,62 | 176,650 |
| İl Ortalaması   |   |           | 11,63       | 4,87  | 10,41 | 3,59          | 2,44 | 2,98 | 3,72  | 2,57 | 3,08 | 4,93     | 2,19 | 4,38 | 23,87      | 12,07 | 20,85 | 181,420 |
| İlçe Ortalaması |   |           | 11,63       | 4,87  | 10,41 | 3,59          | 2,44 | 2,98 | 3,72  | 2,57 | 3,08 | 4,93     | 2,19 | 4,38 | 23,87      | 12,07 | 20,85 | 181,420 |
| 1               | TEKİRDAĞ / ÇERKEZKÖY Halk Eğitimi Merkezi | 54        | 11,63       | 4,87  | 10,41 | 3,59          | 2,44 | 2,98 | 3,72  | 2,57 | 3,08 | 4,93     | 2,19 | 4,38 | 23,87      | 12,07 | 20,85 | 181,420 |

DERS BAŞARILARINA GÖRE KIYASLAMA

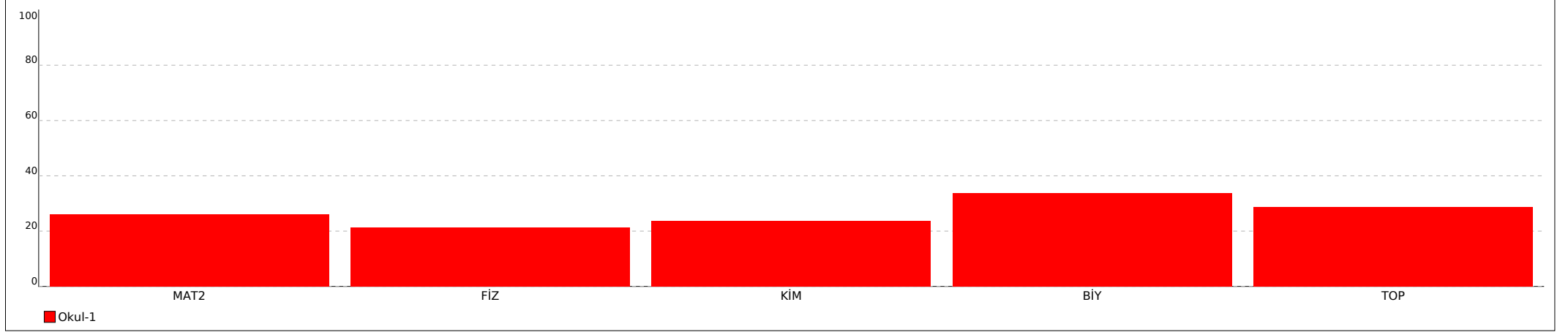

PUANA GÖRE KIYASLAMA

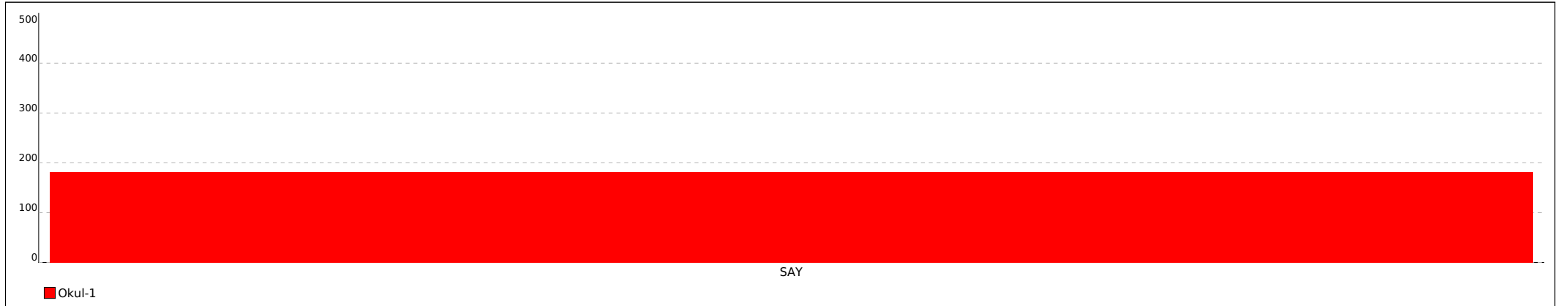

Not: Grafiklerin Okul etiketlerinde ilk sütunda yer alan sıra numaraları kullanılmıştır.

## YKS 2.OTURUM EŞİT AĞIRLIKLIL İLÇEDEKİ KURUM ORTALAMALARI LİSTESİ (Puan-3 sıralı)

| İL              |   | İLÇE      |                   | SINAV ADI   |      |         |      |      |            |      |      |             |      |       | KATILIMLAR |       |       |         |
|-----------------|---|-----------|-------------------|---|------|---------|------|------|------------|------|------|-------------|------|-------|------------|-------|-------|---------|
|                 |   |           |                   |   |      |         |      |      |            |      |      |             |      |       | İLÇE       | İL    | GENEL |         |
| TEKİRDAĞ        |   | ÇERKEZKÖY |                   | SÜPERVİZÖR YKS 2. OTURUM - AYT 06 (SC00-SS.02AYT06) |      |         |      |      |            |      |      |             |      |       | 54         | 54    | 825   |         |
| Sıra            | Okul                                      | Kat.      | Edebiyat-Sosyal-1 |   |      |         |      |      |            |      |      | Matematik   |      |       | Toplam     |       |       | EA      |
|                 |   |           | Edebiyat          |   |      | Tarih-1 |      |      | Coğrafya-1 |      |      | Matematik-2 |      |       | Toplam     |       |       | Puan    |
|                 |   |           | D                 | Y   | N    | D       | Y    | N    | D          | Y    | N    | D           | Y    | N     | D          | Y     | N     | Puan    |
| Genel Ortalama  |   |           | 3,92              | 3,08  | 3,15 | 1,35    | 1,42 | 0,99 | 1,56       | 0,51 | 1,44 | 11,14       | 4,49 | 10,01 | 17,97      | 9,50  | 15,59 | 175,290 |
| İl Ortalaması   |   |           | 3,30              | 3,26  | 2,48 | 1,35    | 1,43 | 1,00 | 1,43       | 0,52 | 1,30 | 11,63       | 4,87 | 10,41 | 17,71      | 10,08 | 15,19 | 190,070 |
| İlçe Ortalaması |   |           | 3,30              | 3,26  | 2,48 | 1,35    | 1,43 | 1,00 | 1,43       | 0,52 | 1,30 | 11,63       | 4,87 | 10,41 | 17,71      | 10,08 | 15,19 | 190,070 |
| 1               | TEKİRDAĞ / ÇERKEZKÖY Halk Eğitimi Merkezi | 54        | 3,30              | 3,26  | 2,48 | 1,35    | 1,43 | 1,00 | 1,43       | 0,52 | 1,30 | 11,63       | 4,87 | 10,41 | 17,71      | 10,08 | 15,19 | 190,070 |

DERS BAŞARILARINA GÖRE KIYASLAMA

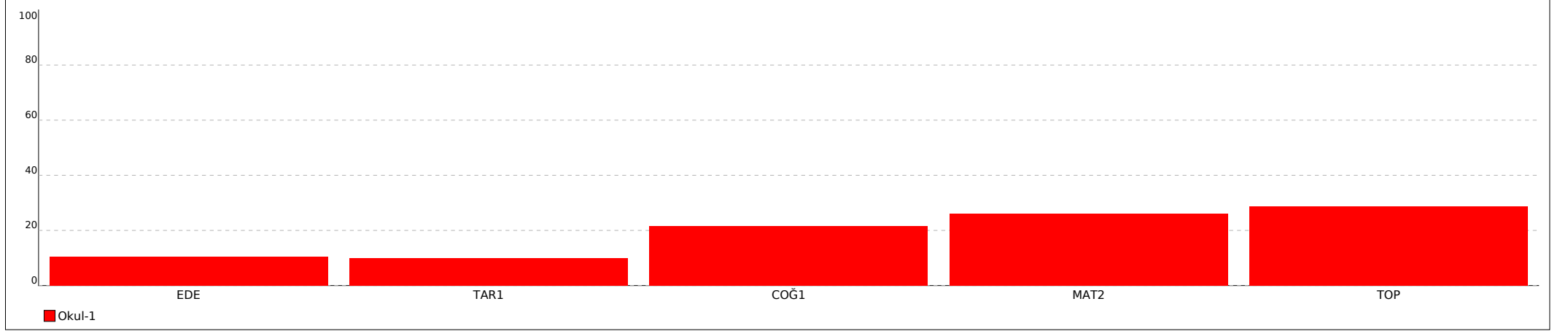

PUANA GÖRE KIYASLAMA

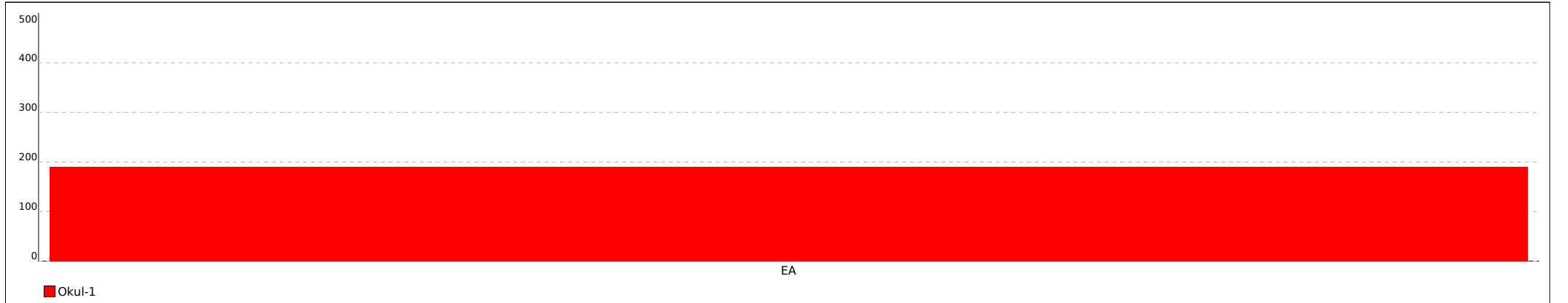

Not: Grafiklerin Okul etiketlerinde ilk sütunda yer alan sıra numaraları kullanılmıştır.